



| SEK-2500U

Samsung UHD Evolution Kit



BN68-06256F-01

Thank you for purchasing this Samsung product.

To receive more complete service, please register your product at www.samsung.com/register

Model _____ Serial No. _____

Accessories

- Please make sure the following items are included with your UHD Evolution Kit. If any items are missing, contact your dealer.



UHD Evolution Kit



UHD Evolution Kit cable



Samsung Smart Control



Batteries (AA x 2)

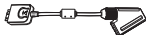

Scart Adapter



COMPONENT IN/AV IN /AUDIO OUT Adapter



User Manual

Features for the UHD Evolution Kit

- **SMART HUB:** The UHD Evolution Kit features Smart Hub, a multi-purpose entertainment and family centre. With Smart Hub, you can surf the web, download applications, and stay in touch with family and friends through social networking services. In addition, you can view or play photo, video, and music files stored on external storage devices.
- **e-Manual:** Provides a detailed, on-screen user's manual built into the UHD Evolution Kit.
- **Samsung Smart Control:** The Samsung Smart Control has a motion sensor (gyro sensor) that allows you to easily control the TV by holding and moving the Samsung Smart Control.

Limitations

TV Panel and Design are not changed by Evolution Kit. Actual performance may vary and subject to model specifications and hardware limitations.

Limitations of 2013 TVs

Upgrading to a 2014 TV using the UHD Evolution Kit results in the following limitations:

- The UHD Evolution Kit may not support some apps and functions that are available on the 2013 Samsung TV, such as the Smart hub social panel.
- Installing the UHD Evolution Kit may reset some of the existing TV settings.

Read the precautions before attaching

- When attaching the UHD Evolution Kit, make sure to put the UHD Evolution Kit in the slot. If it is not placed properly, it might get damaged.
- After detaching the TV from wall-mounting kit, attach the UHD Evolution Kit.
- If you connect the UHD Evolution Kit using other TV, it may be initialised using that TV's user data.

Installing UHD Evolution Kit

- First, make sure to connect to the internet with the UHD Evolution Kit.

By replacing older Samsung TV's One Connect with the UHD Evolution Kit, you can upgrade to the latest software without purchasing a new TV.

1. Update to the latest software on your TV. Navigate to **Support > Software Update > Update now**.
2. Back up your data by navigating to **System > Evolution Kit Backup**.
3. A pop-up window appears. Confirm whether or not you have any recorded programmes by connecting the recording USB device to the USB HDD 5V 1A slot, select **Yes**. If you do not have recorded programmes, select **No** and go to step 5.
 - If you view recorded programmes on a TV with a newly installed UHD Evolution Kit, it is necessary to convert the programme.
 - Conversion of recorded programme is also available after installing UHD Evolution Kit by Navigating to **System > Update Recorded Programmes**.
 - Availability depends on the specific model and area.

4. Convert your recorded programmes following the directions on the screen.
 - Availability depends on the specific model and area.
5. After completing the backup and conversion, select **Done**.
6. Turn off the TV.
7. After removing the One Connect connection, connect the UHD Evolution Kit.
 - When converting recorded programmes, make sure to connect a recording USB device to the UHD Evolution Kit.
 - Availability depends on the specific model and area.
 - When connecting the UHD Evolution Kit, make sure to use the provided UHD Evolution Kit cable.
8. After turning on the TV, complete installation of the UHD Evolution Kit.

Connecting to an External Device

Front

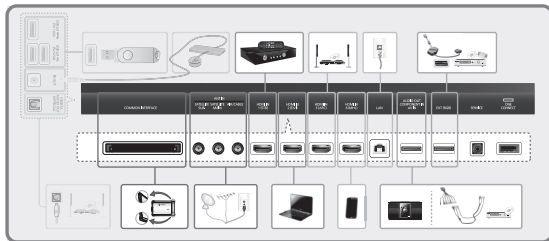

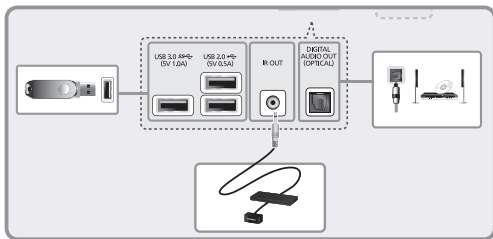

Recovering a Previous State

If you restore your TV to older settings, it will not play recorded programmes from a TV that was updated via the UHD Evolution Kit.

- Availability depends on the specific model and area.

1. Turn off the TV and then disconnect the TV power plug.
2. Disconnect the UHD Evolution Kit and UHD Evolution Kit cable from the TV.
3. Connect the previously used One Connect and One Connect cable to the TV.
4. Turn on the TV, navigate to **Software Update (Support > Software Update)**, and then update the software.
 - Update the software via the Internet. Otherwise, you will not be able to update via USB or play DRM-protected videos.

Inserting Batteries into the Samsung Smart Control

To use Samsung Smart Control, first refer to the figure below and insert batteries into the unit.

- We recommend using Samsung Smart Control at a distance of less than 6m. A usable distance may differ depending on the wireless environmental conditions.

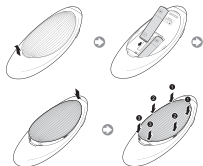

- 1 Gently pull on the battery cover's notch and then remove the cover completely once it comes loose.
- 2 Insert 2 AA alkaline batteries, making sure to align the positive and negative polarities correctly.
- 3 Place the battery cover on the remote control and insert the top part of the cover into the remote control.
- 4 Press the catches on both sides of the battery cover in the order shown so that the cover is completely attached to the remote control.

Connecting to the TV

Press the **TV** button on the Samsung Smart Control to turn on the TV. The Samsung Smart Control connects to the TV automatically. If this is the first time you have turned on the TV, the Initial Setup screen appears. Follow the directions on the screen to set up the TV.

Reconnecting the Samsung Smart Control

If the Samsung Smart Control stops operating or works abnormally, replace the batteries as this may be due to insufficient battery power. If the problem persists, the Samsung Smart Control restores pairing with the TV.

1. Press both the **RETURN** button and the **GUIDE** button simultaneously for more than 3 seconds.
 - You must place the Samsung Smart Control approximately 30cm ~ 40cm away from the TV and ensure it is pointing towards the remote control receiver.
2. Connection image is appeared on the screen. And then, Samsung Smart Control is connecting to TV automatically.

Using the Samsung Smart Control

- Colours and shape may vary depending on the model.

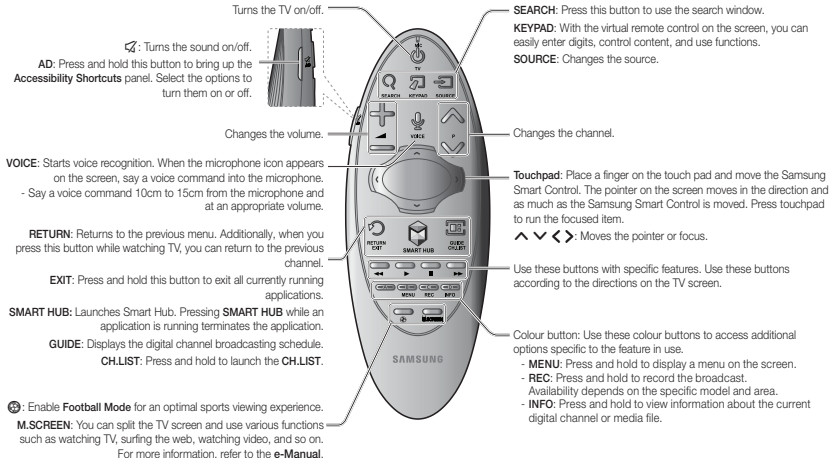

Viewing more TV features

The **e-Manual** contains more detailed information on the TV features. Refer to the embedded **e-Manual** (**Support > e-Manual**).

Launching the e-Manual

The embedded e-Manual contains information.

- You can also download a copy of the e-Manual from Samsung's website, and read it on your computer or print it out.
 - Yellow words indicate a menu item; white bold words indicate remote control buttons. Arrows are used to indicate the menu path.
(Example: **Picture** > **Picture Mode**)
1. Select e-Manual. The e-Manual loads.
 2. Select a category from the side of the screen. Once a selection has been made, the contents of the selected category appear.
 3. Select an item from the list. This opens the e-Manual on the corresponding page.

If a description doesn't fit on a single screen...

You can scroll pages in one of the following ways.

- Position the focus on the page to display  /  on the screen. Press ,  button.

Specifications

Model Name	SEK-2500U
Dimensions (W x H x D)	364.0 x 32.0 x 112.5 mm
Weight	1.28 kg
Compatible models	Models released in 2013: S9, LED 9000 series
Environmental Considerations	
Operating Temperature	50°F to 104°F (10°C to 40°C)
Operating Humidity	10% to 80%, non-condensing
Storage Temperature	-4°F to 113°F (-20°C to 45°C)
Storage Humidity	5% to 95%, non-condensing

WARRANTY

This Samsung product is warranted for the period of the listed period at the table (Refer to the warranty period table by the country) from the original date of purchase, against defective materials and workmanship. In the event that warranty service is required, you should first return the product to the retailer from whom it was purchased. However, Samsung Authorised Service Centres will comply with this warranty during the Warranty Period. To obtain details, please contact your nearest Authorised Service Centre.

PROCEDURE FOR MAKING A WARRANTY CLAIM

To make a claim under the warranty, you must contact the Samsung Centre during the Warranty Period to discuss the problems you are having with the product. If a repair or replacement is required, you will be provided with a Warranty Claim Number and address of an Authorised Service Centre.

If you are provided with a Warranty Claim Number, to obtain a repair or replacement of the product, you must send the product to the Authorised Service Centre advised together with:

a copy of your completed warranty card or, if you have already provided this to Samsung, your name, address and contact telephone number;

your original receipt, invoice or sales slip for the purchase of the product as new;

your Warranty Claim Number.

Samsung will then repair or replace the product and return it to you using the contact details provided.

WARRANTY CONDITIONS

- The warranty is only valid if the above procedure for making a warranty claim is followed.
- Samsung's obligations are limited to the repair or, at its discretion, replacement of the product or the defective part.
- Warranty repairs must be carried out by Samsung Authorised Service Centres. No re-imbursement will be made for repairs carried out by service centres or dealers that are not authorised by Samsung and any such repair work and damage to the products caused by such repair work will not be covered by this warranty.
- This product is not considered to be defective in materials nor workmanship by reason that it requires adaptation in order to conform to national or local technical or safety standards in force in any country other than the one for which the product was originally designed and manufactured. This warranty will not cover, and no reimbursement will be made for such adaptation, nor any damage which may result.

- The warranty does not apply to any product that has been damaged or rendered defective as a result of any of the following excluded reasons, namely:

 - as a result of accident, misuse, or abuse;
 - through the failure to use this product for its normal purposes;
 - by the use of parts not manufactured or sold by Samsung;
 - by modification without the written permission of Samsung;
 - by damage resulting from transit, neglect, power surge or failure;
 - by damage resulting from lightning, water, fire, or acts of God;
 - as a result of normal wear and tear; or
 - differences in broadcasting methods or product standards between countries.
- This warranty is valid for any person who legally acquired possession of the product during the warranty period.
- NOTHING IN THESE WARRANTY CONDITIONS SHALL EXCLUDE OR LIMIT SAMSUNG'S LIABILITY FOR DEATH OR PERSONAL INJURY CAUSED BY THE PROVEN NEGLIGENCE OF SAMSUNG, UNLESS SUCH LIMITATION OR EXCLUSION IS PERMITTED BY APPLICABLE LAW.
- WITH THE EXCEPTION OF SAMSUNG'S LIABILITY WHICH CANNOT BE EXCLUDED OR LIMITED BY LAW, SAMSUNG SHALL NOT BE LIABLE FOR ANY INDIRECT, INCIDENTAL, SPECIAL OR CONSEQUENTIAL DAMAGES, LOSSES OR EXPENSES, OR LOST PROFITS, OR LOSS OF USE OR LOSS OF DATA, OR DAMAGE TO GOODWILL, REPUTATION OR LOST BUSINESS, ARISING DIRECTLY OR INDIRECTLY, FROM THE PURCHASE, USE OR SALE OF THE PRODUCT, WHETHER OR NOT SAMSUNG WAS ADVISED OR AWARE OF THE POSSIBILITY OF SUCH DAMAGES, LOSSES OR EXPENSES.
- WITH THE EXCEPTION OF SAMSUNG'S LIABILITY WHICH CANNOT BE EXCLUDED OR LIMITED BY LAW, SAMSUNG'S LIABILITY UNDER OR IN CONNECTION WITH THIS WARRANTY OR THE PURCHASE, USE OR SALE OF THE PRODUCT SHALL NOT EXCEED THE PRICE PAID FOR THE PRODUCT AS NEW.
- UNLESS PROVIDED FOR IN THIS WARRANTY, ALL CONDITIONS, WARRANTIES AND TERMS IMPLIED BY STATUTE OR OTHERWISE ARE HEREBY EXCLUDED TO THE MAXIMUM EXTENT PERMISSIBLE BY LAW.
- The above warranty conditions do not affect your statutory rights as a consumer or otherwise.

Accessoires

- Vérifiez que les éléments suivants sont inclus avec votre UHD Evolution Kit. S'il manque des éléments, contactez votre revendeur.



UHD Evolution Kit



Câble de l'UHD Evolution Kit



Samsung Smart Control



Piles (AA x 2)

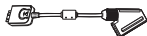

Adaptateur péritel



Adaptateur COMPONENT IN/AV IN /AUDIO OUT



Guide d'utilisation

Fonctionnalités de l'UHD Evolution Kit

- **SMART HUB:** l'UHD Evolution Kit est équipé de Smart Hub, un centre de divertissement familial multifonctions. Grâce à Smart Hub, vous pouvez surfer sur le Web, télécharger des applications et rester en contact avec vos proches via des services de réseaux sociaux. Vous pouvez, en outre, afficher ou lire des photos, des vidéos et des fichiers audio stockés sur des périphériques de stockage externes.
- **e-Manual:** fournit un mode d'emploi détaillé à l'écran, intégré à votre UHD Evolution Kit.
- **Samsung Smart Control:** le Samsung Smart Control est équipé d'un capteur de mouvement (capteur gyroscopique) qui vous permet de commander facilement le téléviseur en orientant le Samsung Smart Control.

Restrictions

L'Evolution Kit ne modifie ni l'écran du téléviseur ni sa conception. Les performances réelles peuvent varier et être soumises aux limitations matérielles et aux caractéristiques techniques du modèle.

Restrictions sur les téléviseurs commercialisés en 2013

La mise à niveau vers un téléviseur 2014 en utilisant l'UHD Evolution Kit entraîne les restrictions suivantes :

- Il est possible que l'UHD Evolution Kit ne prenne pas en charge certaines applications et fonctions qui sont disponibles pour les téléviseurs Samsung 2013, telles que la page Social du Smart Hub.
- L'installation de l'UHD Evolution Kit peut réinitialiser certains paramètres du téléviseur.

Lisez les précautions avant de procéder aux connexions

- Lorsque vous procédez à la connexion de l'UHD Evolution Kit, assurez-vous de bien l'insérer dans la fente. Tout placement incorrect pourrait l'endommager.
- Une fois que vous avez retiré le téléviseur du kit de montage mural, connectez l'UHD Evolution Kit.
- Si vous connectez l'UHD Evolution Kit à l'aide d'un autre téléviseur, il est possible de l'initialiser à l'aide des données utilisateur de ce téléviseur.

Installation de l'UHD Evolution Kit

- Commencez par vous connecter à Internet avec l'UHD Evolution Kit.

Si vous remplacez l'ancien One Connect d'un téléviseur Samsung par l'UHD Evolution Kit, vous pouvez mettre à niveau le logiciel du téléviseur sans acheter un nouveau téléviseur.

1. Mettez à niveau le logiciel de votre téléviseur. Accédez à **Assistance > Mise à jour du logiciel > MàJ maintenant**.
2. Accédez à **Système > Sauvegarde Kit Evolution** pour sauvegarder vos données.
3. Une fenêtre contextuelle s'affiche. Indiquez si vous disposez de programmes enregistrés en insérant le périphérique d'enregistrement USB dans la fente USB HDD 5V 1A, puis sélectionnez **Oui**. Si vous ne disposez d'aucun programme enregistré, sélectionnez **Non** et passez à l'étape 5.
 - Si vous visionnez des programmes enregistrés sur un téléviseur avec un UHD Evolution Kit qui vient d'être installé, il vous faut convertir ces programmes.
 - Vous pouvez aussi convertir un programme enregistré après avoir installé l'UHD Evolution Kit en accédant à **Système > Mettre à jour les programmes enregistrés**.
 - La disponibilité dépend du modèle et de la région concernés.

4. Procédez à la conversion de vos programmes enregistrés en suivant les instructions à l'écran.
 - La disponibilité dépend du modèle et de la région concernés.
5. Après avoir effectué sauvegarde et conversion, sélectionnez **Terminé**.
6. Eteignez le téléviseur.
7. Retirez le One Connect puis connectez l'UHD Evolution Kit.
 - Lors de la conversion de programmes enregistrés, assurez-vous de bien connecter le périphérique d'enregistrement USB à l'UHD Evolution Kit.
 - La disponibilité dépend du modèle et de la région concernés.
 - En cas de connexion de l'UHD Evolution Kit, veuillez à utiliser le câble de l'UHD Evolution Kit fourni.
8. Allumez le téléviseur et terminez l'installation de l'UHD Evolution Kit.

Connexion à un périphérique externe

Avant

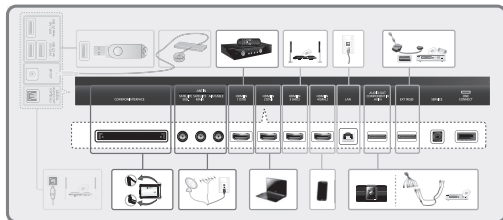

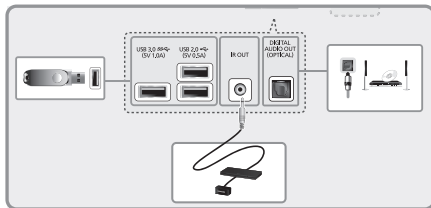

Retour à l'état précédent

Si vous rétablissez les anciens paramètres de votre téléviseur, vous ne pourrez pas lire les programmes enregistrés sur un téléviseur mis à jour via l'UHD Evolution Kit.

- La disponibilité dépend du modèle et de la région concernés.

1. Eteignez le téléviseur, puis débranchez la prise d'alimentation du téléviseur.
2. Déconnectez l'UHD Evolution Kit et le câble de l'UHD Evolution Kit du téléviseur.
3. Connectez le One Connect précédemment utilisé et le câble du One Connect au téléviseur.
4. Allumez le téléviseur, accédez à **Mise à jour du logiciel (Assistance > Mise à jour du logiciel)**, puis mettez à jour le logiciel.
 - Mettez à jour le logiciel via Internet. Sinon, vous ne pourrez pas procéder à une mise à jour via USB ou lire des vidéos protégées par des droits numériques (DRM).

Insertion des piles dans le Samsung Smart Control

Pour utiliser le Samsung Smart Control, vous devez tout d'abord insérer les piles dans l'unité, comme illustré ci-dessous.

- Nous recommandons d'utiliser le Samsung Smart Control à une distance inférieure à 6 m. La distance d'utilisation peut varier en fonction des conditions de l'environnement sans fil.

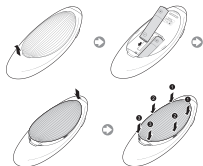

- 1 Retirez délicatement le cran du capot du compartiment des piles, puis ôtez complètement le capot lorsqu'il se décolle.
- 2 Insérez 2 piles alcalines AA en vous assurant d'aligner correctement les polarités positives et négatives.
- 3 Placez le capot du compartiment des piles sur la télécommande et insérez la partie supérieure.
- 4 Appuyez sur les fermetures de chaque côté du capot du compartiment des piles dans l'ordre indiqué de façon à le fixer complètement à la télécommande.

Connexion au téléviseur

Appuyez sur le bouton **TV** du Samsung Smart Control pour allumer le téléviseur. Le Samsung Smart Control se connecte automatiquement au téléviseur. Si vous allumez le téléviseur pour la première fois, l'écran de configuration initiale s'affiche. Pour ce faire, suivez les instructions à l'écran pour configurer le téléviseur.

Reconnexion du Samsung Smart Control

Si le Samsung Smart Control cesse de fonctionner ou fonctionne anormalement, les piles déchargées peuvent en être la cause. Remplacez-les. Si le problème persiste, le Samsung Smart Control rétablit le pairage avec le téléviseur.

1. Appuyez simultanément sur les boutons **RETURN** et **GUIDE** pendant plus de 3 secondes.
 - Vous devez tenir le Samsung Smart Control à environ 30 ou 40 cm du téléviseur et vous assurer qu'il est dirigé vers le récepteur de la télécommande.
2. L'image de connexion s'affiche à l'écran. Ensuite, Samsung Smart Control se connecte automatiquement au téléviseur.

Utilisation du mode Samsung Smart Control

- Les couleurs et la forme peuvent varier en fonction du modèle.



Permet de mettre sous tension et hors tension le téléviseur.

AD: Permet d'activer et de désactiver le son.
AD: Maintenez cette touche enfoncée pour afficher le panneau **Raccourcis d'accessibilité**. Sélectionnez les options pour les activer ou les désactiver.

Permet de régler le volume.

VOICE: Permet de lancer la reconnaissance vocale. Lorsque l'icône du micro s'affiche sur l'écran, énoncez une commande vocale dans le microphone.
- Énoncez votre commande vocale à une distance de 10 à 15 cm du microphone et à un volume approprié.

RETURN: Permet de revenir au menu précédent. En outre, appuyer sur ce bouton lorsque vous regardez la télévision vous permet de revenir à la chaîne précédente.

EXIT: Appuyez sur ce bouton et maintenez-le enfoncé pour quitter toutes les applications en cours d'exécution.

SMART HUB: Permet de lancer Smart Hub. Si vous appuyez sur **SMART HUB** alors qu'une application est en cours d'exécution, celle-ci se ferme.

GUIDE: Permet d'afficher la programmation de la diffusion sur des chaînes numériques.

CH.LIST: Appuyez sur ce bouton et maintenez-le enfoncé pour lancer **CH.LIST**.

Mode Foot: Permet d'activer le **Mode Foot** afin de bénéficier de conditions optimales pour regarder des émissions sportives.

M.SCREEN: Vous pouvez partager l'écran et utiliser diverses fonctions telles que regarder la télévision, naviguer sur le Web, visionner des vidéos, etc. Consultez la section **"e-Manual"** pour plus d'informations.

SEARCH: Permet d'utiliser la fenêtre de recherche.

KEYPAD: La télécommande virtuelle affichée à l'écran vous permet d'entrer facilement des chiffres, de contrôler du contenu ou encore d'utiliser des fonctions.

SOURCE: Permet de changer la source.

Permet de changer la chaîne.

Touchpad: Posez un doigt sur le Touchpad et déplacez le Samsung Smart Control. Le pointeur à l'écran se déplace dans la même direction et selon la même amplitude que le Samsung Smart Control. Appuyez sur le Touchpad pour exécuter l'élément mis en évidence.

Navigation: Permet de déplacer la sélection ou le pointeur.

Utilisez ces boutons avec des fonctions spécifiques. Utilisez ces boutons conformément aux instructions affichées sur l'écran du téléviseur.

Bouton de couleur: Ces boutons de couleur permettent d'accéder à des options supplémentaires propres à la fonction en cours d'utilisation.

- **MENU**: Appuyez sur ce bouton et maintenez-le enfoncé pour afficher un menu sur l'écran.
- **REC**: Appuyez sur ce bouton et maintenez-le enfoncé pour enregistrer l'émission. La disponibilité dépend du modèle et de la région concernés.
- **INFO**: Appuyez sur ce bouton et maintenez-le enfoncé pour afficher les informations sur le fichier multimédia ou la chaîne numérique actuelle.

Voir d'autres fonctions du téléviseur

Le **e-Manual** contient des informations plus détaillées concernant les fonctions du téléviseur. Reportez-vous à l' **e-Manual** intégré (**Assistance > e-Manual**).

Lancement du e-Manual

Le e-Manual intégré contient diverses informations.

- Vous pouvez également télécharger une copie du e-Manual sur le site Web de Samsung et la consulter sur votre ordinateur ou l'imprimer.
- Les mots en jaune correspondent à des options de menu, les mots en blanc et en gras, aux boutons de la télécommande. Les flèches indiquent le chemin d'accès au menu. (Exemple: **Image > Mode Image**)

1. Sélectionnez **e-Manual**. Le e-Manual se charge.
2. Sélectionnez une catégorie sur le côté de l'écran. Une fois la sélection effectuée, le contenu de la catégorie sélectionnée apparaît.
3. Dans la liste, sélectionnez une option. Ainsi, le e-Manual s'ouvre à la page correspondante.

Si une description ne tient pas dans un seul écran...

Vous pouvez faire défiler les pages de l'une des manières suivantes.

- Sur l'écran, placez le zoom sur la page à afficher  /  . Appuyez sur le bouton  , .

Spécifications

Norm du modèle	SEK-2500U
Dimensions (L x H x P)	364,0 x 32,0 x 112,5 mm
Poids	1,28 kg
Modèles compatibles	Modèles commercialisés en 2013 : S9, téléviseur LED série 9000
Conditions ambiantes	
Température de fonctionnement	De 50°F à 104°F (De 10°C à 40°C)
Humidité de fonctionnement	10 à 80 %, sans condensation
Température de stockage	De -4°F à 113°F (De -20°C à 45°C)
Humidité de stockage	5 à 95 %, sans condensation

GARANTIE

Ce produit Samsung est garanti contre les défauts de matériel et de fabrication pendant la durée de la période indiquée dans le tableau (voir tableau de période de garantie pour le pays) à compter de la date d'achat. Si vous avez besoin d'un service de garantie, renvoyez le produit auprès du revendeur du produit. Les services après-vente agréés Samsung se conforment aux dispositions de garantie pendant la période de garantie. Pour plus d'informations, contactez votre service après-vente agréé le plus proche.

PROCEDURE DE DEMANDE DE BENEFICE DE LA GARANTIE

Pour demander le bénéfice de la garantie, vous devez contacter le centre Samsung pendant la période de garantie pour expliquer les problèmes que vous rencontrez avec le produit. S'il est nécessaire de le réparer ou de le remplacer, vous obtiendrez un numéro de bénéfice de la garantie et l'adresse d'un service après-vente agréé.

Si vous recevez un numéro de bénéfice de la garantie, vous devez envoyer le produit au service après-vente agréé accompagné des éléments suivants pour bénéficier de sa réparation ou de son remplacement :

une copie de votre carte de garantie complétée ou, si vous l'avez déjà fournie à Samsung, votre nom, adresse et numéro de téléphone;

votre reçu, facture ou ticket de caisse original comme preuve d'achat du produit neuf;

votre numéro de bénéfice de la garantie.

Samsung procédera ensuite à la réparation ou au remplacement du produit, puis vous le renverra aux coordonnées fournies.

CONDITIONS DE GARANTIE

- La garantie est valable uniquement si la procédure de demande de bénéfice de la garantie est respectée.
- Les obligations de Samsung sont limitées à la réparation ou au remplacement du produit ou de la pièce défectueuse à ses propres frais.
- Les réparations de garantie doivent être effectuées par les services après-vente agréés Samsung. Aucun remboursement ne sera effectué pour des réparations réalisées par des revendeurs ou services après-vente non agréés par Samsung; de même, aucune réparation ou dommage causé au produit lors de telles réparations ne sera couvert par la garantie.
- Ce produit ne peut être considéré comme étant défectueux dans sa fabrication ou son matériel pour la simple raison qu'il doit être adapté aux normes de sécurité et aux normes techniques locales ou nationales en vigueur dans des pays autres que le pays pour lequel le produit a été originalement conçu et fabriqué. La présente garantie ne couvre ni ne rembourse une telle adaptation, pas plus que les dommages qui pourraient en résulter.

- La garantie ne s'applique pas aux produits endommagés ou défectueux à la suite de l'un des événements suivants :
 - accident, mauvaise manipulation, abus;
 - incapacité à utiliser ce produit dans des conditions normales;
 - utilisation de pièces qui ne sont pas fabriquées ou vendues par Samsung;
 - modification sans l'autorisation écrite de Samsung;
 - dommage résultant du transport, d'une négligence, d'une surtension ou d'une panne de courant;
 - dommage causé par la foudre, l'eau, un incendie ou une catastrophe naturelle;
 - usure ou déchirure normale;
 - différences de méthodes de diffusion ou de normes concernant les produits suivant les pays.
- Cette garantie est valable pour toute personne ayant acquis légalement le produit durant sa période de garantie.
- AUCUN ELEMENT DE CES CONDITIONS DE GARANTIE NE DOIT PERMETTRE D'EXCLURE OU DE LIMITER LA RESPONSABILITE DE SAMSUNG EN CAS DE DECES OU DE BLESSURE CORPORELLE CAUSEE PAR LA NEGLIGENCE ETABLIE DE SAMSUNG, A MOINS QU'UNE TELLE LIMITATION OU EXCLUSION NE SOIT AUTORISEE PAR LA LOI EN VIGUEUR.
- A L'EXCEPTION DE LA RESPONSABILITE DE SAMSUNG NE POUVANT PAS ETRE EXCLUE NI LIMITEE LEGALEMENT, SAMSUNG NE SAURAIT ETRE TENUE RESPONSABLE DES EVENEMENTS SUIVANTS : TOUT DOMMAGE INDIRECT, ACCIDENTEL, SPECIAL OU INDUIT, LES PERTES OU DEPENSES ; LA PERTE DE PROFIT, D'UTILISATION OU DE DONNEES ; TOUT DOMMAGE A LA CLIENTELE ; A LA REPUTATION OU A LA PERTE COMMERCIALE, RESULTANT DIRECTEMENT OU INDIRECTEMENT DE L'ACHAT, DE L'UTILISATION OU DE LA VENTE DU PRODUIT, QUE SAMSUNG AIT ETE OU NON INFORMEE OU CONSCIENTE DE LA POSSIBILITE DE TELS DOMMAGES, PERTES OU DEPENSES.
- A L'EXCEPTION DE LA RESPONSABILITE DE SAMSUNG NE POUVANT PAS ETRE EXCLUE NI LIMITEE LEGALEMENT, LA RESPONSABILITE DE SAMSUNG LUE AUX DISPOSITIONS DE CETTE GARANTIE OU A L'ACHAT, L'UTILISATION OU LA VENTE DE CE PRODUIT NE SAURAIT EXCEDER LE PRIX DU PRODUIT NEUF.
- SAUF DISPOSITION CONTRAIRE DANS CETTE GARANTIE, TOUS LES TERMES, CONDITIONS ET GARANTIES SOUS-ENTENDUS PAR LE STATUT OU D'UNE AUTRE MANIERE SONT EXCLUS DANS LA MESURE PERMISE PAR LA LOI.
- Les conditions de garantie ci-dessus n'affectent en rien vos droits légaux en tant que consommateur ou autre.

Accesorios

- Compruebe que los artículos siguientes vengan incluidos con su UHD Evolution Kit. Si falta alguno, póngase en contacto con su distribuidor.



UHD Evolution Kit



Cable del UHD Evolution Kit



Samsung Smart Control



2 pilas AA



Adaptador de SCART



Adaptador COMPONENT IN/AV IN /AUDIO OUT



Manual de usuario

Funciones del UHD Evolution Kit

- **SMART HUB:** El UHD Evolution Kit incorpora Smart Hub, un centro multiuso familiar y de entretenimiento. Con Smart Hub se puede navegar por Internet, descargar aplicaciones y mantenerse en contacto con familiares y amigos a través de redes sociales. También se pueden reproducir fotos, vídeos y archivos de música guardados en dispositivos de almacenamiento externo.
- **e-Manual:** Proporciona un detallado manual del usuario en pantalla incorporado en el UHD Evolution Kit.
- **Samsung Smart Control:** El Samsung Smart Control tiene un sensor de movimiento (sensor giroscópico) que facilita el control del televisor moviendo el Samsung Smart Control.

Limitaciones

El Evolution Kit no modifica el panel ni el diseño del televisor. El rendimiento puede variar y está sujeto a las especificaciones del modelo y a las limitaciones del hardware.

Restricciones de los televisores de 2013

La actualización a un televisor de 2014 con el UHD Evolution Kit tiene las siguientes limitaciones:

- El UHD Evolution Kit puede no admitir algunas aplicaciones y funciones disponibles en los televisores Samsung de 2013, como el panel social de Smart Hub.
- La instalación del UHD Evolution Kit puede reiniciar algunos ajustes actuales del televisor.

Lea las precauciones antes de montarlo

- Cuando desmonte el UHD Evolution Kit, asegúrese de que coloca el UHD Evolution Kit en la ranura. Si no lo hace adecuadamente, se puede dañar.
- Después de desmontar el televisor del kit de montaje mural, monte el UHD Evolution Kit.
- Si conecta el UHD Evolution Kit a otro televisor, lo deberá inicializar con los datos del usuario del televisor.

Instalación del UHD Evolution Kit

- En primer lugar, debe conectarse a Internet con el UHD Evolution Kit.

Si reemplaza el One Connect de un televisor Samsung antiguo por el UHD Evolution Kit, puede actualizar el software a la última versión sin que sea necesario comprar un nuevo televisor.

1. Actualice el software del televisor a la última versión. Vaya a **Asistencia técnica > Actualización del software > Actualizar ahora**.
2. Haga una copia de seguridad de los datos desde **Sistema > Copia seguridad kit evolución**.
3. Aparece una ventana emergente. Confirme si tiene, o no, programas grabados conectando el dispositivo USB de grabación en la ranura USB HDD 5V 1A, seleccione **Sí**. Si no tiene programas grabados, seleccione **No** y vaya al paso 5.
 - Si ve programas grabados en un televisor con un UHD Evolution Kit instalado recientemente, debe convertir el programa.
 - También puede convertir el programa grabado después de instalar UHD Evolution Kit desde **Sistema > Actualizar programas grabados**.
 - La disponibilidad depende del modelo específico y de la zona.

4. Convierta sus programas grabados siguiendo las indicaciones de la pantalla.
 - La disponibilidad depende del modelo específico y de la zona.
5. Tras completar la copia de seguridad y la conversión, seleccione **Hecho**.
6. Apague el televisor.
7. Tras desconectar el One Connect, conecte el UHD Evolution Kit.
 - Cuando convierta los programas grabados, no se olvide de conectar el dispositivo USB de grabación al UHD Evolution Kit.
 - La disponibilidad depende del modelo específico y de la zona.
 - Para conectar el UHD Evolution Kit, se debe utilizar el cable UHD Evolution Kit suministrado.
8. Después de encender el televisor, complete la instalación del UHD Evolution Kit.

Conexión de un dispositivo externo

Vista frontal

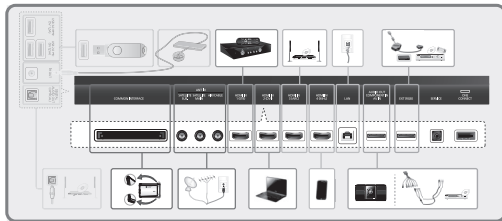

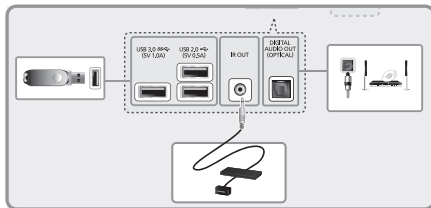

Recuperación de un estado anterior

Si recupera la configuración antigua del televisor, no podrá reproducir los programas grabados en el televisor que se actualizó con el UHD Evolution Kit.

- La disponibilidad depende del modelo específico y de la zona.

1. Apague el televisor y desconecte el cable de alimentación del televisor.
2. Desconecte el UHD Evolution Kit y el cable UHD Evolution Kit del televisor.
3. Conecte el One Connect y el cable One Connect utilizados anteriormente al televisor.
4. Encienda el televisor, vaya a **Actualización del software (Asistencia técnica > Actualización del software)** y actualice el software.
 - Actualice el software a través de Internet. De lo contrario, no podrá actualizar mediante USB ni reproducir videos protegidos por DRM.

Inserción de las pilas en el Samsung Smart Control

Para utilizar el Samsung Smart Control, consulte la siguiente ilustración e inserte las pilas en la unidad.

- Recomendamos utilizar el Samsung Smart Control a una distancia inferior a 6 m. La distancia adecuada puede variar según las condiciones del entorno inalámbrico.

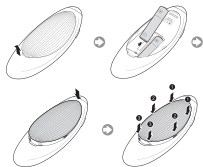

- 1 Tire suavemente de la muesca de la tapa de las pilas y retire la tapa una vez liberada.
- 2 Inserte las 2 pilas alcalinas AA con cuidado de alinear correctamente los polos positivo y negativo.
- 3 Coloque la tapa de las pilas en el mando a distancia e inserte la parte superior de la tapa en el mando a distancia.
- 4 Presione los enganches de ambos lados de la tapa de las pilas en el orden que se muestra para fijar completamente la tapa al mando a distancia.

Conexión al televisor

Pulse el botón **TV** del Samsung Smart Control para encender el televisor. El Samsung Smart Control se conecta al televisor automáticamente. Si es la primera vez que se enciende el televisor, aparece la ventana de la configuración inicial. Siga las indicaciones de la pantalla para configurar el televisor.

Nueva conexión del Samsung Smart Control

Si el Samsung Smart Control deja de funcionar o no funciona correctamente, cambie las pilas, ya que la carga de estas puede ser insuficiente para hacer funcionar el producto.

Si el problema persiste, restaure el emparejamiento del Samsung Smart Control con el televisor.

1. Pulse los botones **RETURN** y **GUIDE** al mismo tiempo durante más de 3 segundos.
 - Debe colocar el Samsung Smart Control aproximadamente a una distancia de 30-40 cm del televisor y apuntarlo hacia el receptor del mando a distancia.
2. En la pantalla aparece la imagen de la conexión. Y, a continuación, Samsung Smart Control se conecta al televisor automáticamente.

Uso de Samsung Smart Control

- Los colores y la forma pueden variar según el modelo.



Enciende y apaga el televisor.

AD: Mantenga pulsado este botón para acceder al panel **Métodos abreviados de accesibilidad**. Seleccione las opciones para activar o desactivar.

Enciende y apaga el sonido.

VOICE: Inicia el reconocimiento de voz. Cuando el icono de micrófono aparezca en la pantalla, diga un comando de voz por el micrófono.

- Diga un comando de voz a una distancia entre 10 y 15 cm del micrófono y con un volumen de voz adecuado.

RETURN: Vuelve al menú anterior. Asimismo, si pulsa este botón mientras ve la televisión, puede volver al canal anterior.

EXIT: Mantenga pulsado este botón para salir de todas las aplicaciones que se están ejecutando.

SMART HUB: Inicia Smart Hub. Si pulsa **SMART HUB** mientras se está ejecutando una aplicación, esta finaliza.

GUIDE: Muestra la programación de los canales digitales.

CH.LIST: Mantenga pulsado para iniciar **CH.LIST**.

Modo Fútbol: : Habilitar el **Modo Fútbol** para optimizar la visualización de espectáculos deportivos.

M.SCREEN: Puede dividir la pantalla del televisor y utilizar diferentes funciones como ver la televisión, navegar por la web, mirar un video, etc. Para obtener más información, consulte el **e-Manual**.

SEARCH: Pulse este botón para utilizar la ventana de búsqueda.

KEYPAD: Con el mando a distancia virtual en la pantalla, puede introducir números, controlar contenidos y utilizar funciones fácilmente.

SOURCE: Cambia la fuente.

Cambia el volumen.

Cambia de canal.

Panel táctil: Ponga un dedo sobre el panel táctil y mueva el Samsung Smart Control. El puntero de la pantalla se mueve en la dirección en que se mueve el Samsung Smart Control. Pulse el panel táctil para ejecutar el elemento resaltado.

Panel táctil: **^ v < >**: Mueve el puntero o el enfoque.

Utilice estos botones con funciones específicas. Utilice estos botones de acuerdo con las indicaciones en la pantalla del televisor.

Botones de colores: Utilice estos botones de colores para acceder a las opciones adicionales disponibles de la función que está utilizando.

- **MENU:** Mantenga pulsado para mostrar un menú en la pantalla.
- **REC:** Mantenga pulsado para grabar una emisión. La disponibilidad depende del modelo específico y de la zona.
- **INFO:** Mantenga pulsado para ver información sobre el canal digital o el archivo multimedia actual.

Funciones adicionales del televisor

El **e-Manual** incluye más información detallada de las funciones del televisor. Consulte **e-Manual (Asistencia técnica > e-Manual)**.

Inicio del e-Manual.

El e-Manual incorporado contiene información.

- También puede descargar una copia del e-Manual desde el sitio web de Samsung y leerlo en el ordenador o imprimirlo.
- Las palabras en amarillo indican un elemento de menú; las palabras en negrita blanca indican botones del mando a distancia. Las flechas se utilizan para indicar la ruta del menú. (Ejemplo: **Imagen** > **Modo imagen**)

1. Seleccione **e-Manual**. Se carga el e-Manual.
2. Seleccione una categoría en el lateral de la pantalla. Una vez hecha la selección, aparecen los contenidos de la categoría seleccionada.
3. Seleccione un elemento de la lista. Se abre la página correspondiente del e-Manual.

Si una explicación ocupa más de una pantalla...

Puede desplazar las páginas mediante uno de los métodos siguientes.

- Sitúe el cursor en la página para mostrar  /  en la pantalla. Pulse el botón  / .

Especificaciones

Nombre del modelo	SEK-2500U
Dimensiones (an. x al. x pr.)	364,0 x 32,0 x 112,5 mm
Peso	1,28 kg
Modelos compatibles	Modelos de 2013: LED series S9, 9000
Consideraciones medioambientales	
Temperatura de funcionamiento	50 °F al 104 °F (10 °C al 40 °C)
Humedad de funcionamiento	10% al 80%, sin condensación
Temperatura de almacenamiento	-4°F al 113°F (-20 °C al 45 °C)
Humedad de almacenamiento	5% al 95%, sin condensación

GARANTÍA

Este producto de Samsung está cubierto por garantía durante el periodo que aparece en la tabla (consulte la tabla de periodos de garantía según el país) a partir de la fecha original de la compra, contra defectos de material y de mano de obra. En caso de que se requiera un servicio de garantía, en primer lugar deberá devolver el producto al comercio donde lo adquirió. Sin embargo, los Centros de servicio autorizados de Samsung cumplirán con esta garantía durante el Periodo de garantía. Para obtener más información, póngase en contacto con su Centro de servicio autorizado más cercano.

PROCEDIMIENTO PARA LA RECLAMACIÓN DE LA GARANTÍA

Para hacer una reclamación bajo esta garantía, póngase en contacto con el Centro de Samsung durante el periodo de garantía para informar de los problemas que presenta el producto. Si el producto se ha de reparar o reemplazar, se le proporcionará un número de reclamación de garantía y la dirección de un centro de servicio autorizado.

Si dispone de un número de reclamación de garantía, para conseguir una reparación o una sustitución del producto debe enviar el producto al Centro de servicio autorizado notificado junto con:

una copia de la tarjeta de la garantía completada o, si ya ha proporcionado a Samsung dicha tarjeta, su nombre, dirección y número de teléfono de contacto

el recibo o la factura originales de la compra del producto nuevo

su número de reclamación de la garantía

Samsung reparará o reemplazará el producto y lo devolverá de acuerdo con los detalles de contacto suministrados.

CONDICIONES DE LA GARANTÍA

- Esta garantía solo es válida si se ha seguido el procedimiento anterior de reclamación de la garantía.
- Las obligaciones de Samsung están limitadas a reparar o, según su criterio, a sustituir el producto o el componente defectuoso.
- Las reparaciones en garantía deben realizarlas Centros de servicio autorizados de Samsung. No se efectuará ningún reembolso por reparaciones realizadas por centros de servicio o distribuidores que no estén autorizados por Samsung y cualesquiera de estas reparaciones y daños causados al producto por dicho trabajo de reparación no quedará cubierto por esta garantía.
- Este producto no está considerado como defectuoso en material o mano de obra por razones que requieran la adaptación para que estén conformes a los estándares técnicos y de seguridad nacionales o locales en vigor en cualquier país que no sea el país para el que el producto fue originalmente diseñado y fabricado. Esta garantía no cubrirá, y no se proporcionará ningún reembolso por tal adaptación ni daño alguno resultante.

- La garantía no se aplica a ningún producto que haya resultado dañado o defectuoso como consecuencia de las siguientes razones de exclusión, a saber:
 - accidente, mal uso o abuso;
 - la no utilización de este producto con las finalidades normales para las que ha sido ideado;
 - utilización de piezas que Samsung no haya fabricado o vendido;
 - cambios realizados sin permiso por escrito de Samsung;
 - daños derivados del transporte, negligencia, sobrecarga o fallo de energía;
 - daños derivados de rayos, agua, fuego o desastres naturales;
 - desgaste derivado del uso normal o
 - diferencias en los métodos de transmisión o normativas sobre productos entre países.
- Esta garantía es válida para cualquier persona que se encuentre en posesión legal del producto durante el periodo de garantía.
- NINGUNA DE ESTAS CONDICIONES DE LA GARANTÍA EXCLUIRÁ O LIMITARÁ LA RESPONSABILIDAD DE SAMSUNG POR MUERTE O LESIONES PERSONALES DERIVADAS DE NEGLIGENCIA PROBADA DE SAMSUNG, A MENOS QUE DICHAS LIMITACIONES Y EXCLUSIONES SEAN PERMITIDAS POR LA LEY APLICABLE.
- CON EXCEPCIÓN DE LA RESPONSABILIDAD DE SAMSUNG QUE NO SE PUEDE EXCLUIR O LIMITAR POR LEY, SAMSUNG NO ES RESPONSABLE POR CUALESQUERA PERDIDAS O GASTOS POR DAÑOS INDIRECTOS, INCIDENTALES, ESPECIALES O CONSECUENTES; LUCRO CESANTE; PERDIDA DE USO O PERDIDA DE DATOS; DAÑOS AL BUEN NOMBRE, REPUTACIÓN O PERDIDA DE NEGOCIO, DERIVADOS DIRECTAMENTE O INDIRECTAMENTE DE LA COMPRA, EL USO O LA VENTA DEL PRODUCTO, TANTO SI SAMSUNG ESTUVIERA AVISADO O CONOCIERA COMO SI NO LO ESTUVIERA NI CONOCIERA LA POSIBILIDAD DE TALES DAÑOS, PERDIDAS O GASTOS.
- CON EXCEPCIÓN DE LA RESPONSABILIDAD DE SAMSUNG QUE NO SE PUEDE EXCLUIR O LIMITAR POR LEY, LA RESPONSABILIDAD DE SAMSUNG EN ESTA GARANTÍA O RELACIONADA CON ELLA O LA COMPRA, EL USO O LA VENTA DEL PRODUCTO NUNCA SUPERARÁ EL PRECIO ABONADO POR EL PRODUCTO NUEVO.
- A MENOS QUE SE ESTABLEZCA EN ESTA GARANTÍA, TODAS LAS CONDICIONES, GARANTÍAS Y TÉRMINOS IMPLICADOS POR ESTATUTOS O DE OTRO TIPO QUEDAN EXCLUIDOS EN ESTE DOCUMENTO HASTA EL MÁXIMO PERMITIDO POR LA LEY.
- Las condiciones de esta garantía no afectan a los derechos legales como consumidor o de otro tipo.

Acessórios

- Verifique se os acessórios seguintes foram enviados com o seu UHD Evolution Kit. Se faltar algum acessório, contacte o seu revendedor.



UHD Evolution Kit



Cabo UHD Evolution Kit



Samsung Smart Control



Pilhas (2 pilhas AA)



Adaptador Scart



Adaptador COMPONENT IN/AV IN /AUDIO OUT



Manual do utilizador

Funcionalidades do UHD Evolution Kit

- **SMART HUB:** o UHD Evolution Kit inclui o Smart Hub, um centro familiar e de entretenimento multifunções. Com o Smart Hub, pode navegar na Internet, transferir aplicações e ligar-se à família e aos amigos através de serviços de redes sociais. Além disso, pode ver ou reproduzir ficheiros de fotografia, vídeo e música armazenados em dispositivos de armazenamento externos.
- **e-Manual:** disponibiliza um detalhado manual do utilizador no ecrã, incorporado no UHD Evolution Kit.
- **Samsung Smart Control:** o Samsung Smart Control está equipado com um sensor de movimento (sensor giroscópico) que permite controlar facilmente o televisor, segurando e movendo o Samsung Smart Control.

Limitações

O design e o painel do televisor não são alterados pelo Evolution Kit. O desempenho real pode variar e está sujeito às especificações do modelo e a limitações do hardware.

Limitações dos televisores de 2013

A actualização para um televisor de 2014 utilizando o UHD Evolution Kit origina as seguintes limitações:

- O UHD Evolution Kit pode não suportar algumas aplicações e funções que estão disponíveis nos televisores Samsung de 2013, tais como o painel social do Smart Hub.
- Instalar o UHD Evolution Kit pode provocar a reposição de algumas das definições existentes do televisor.

⚠ Leia as precauções antes de ligar o produto

- Quando estiver a ligar o UHD Evolution Kit, certifique-se de que introduz o UHD Evolution Kit na entrada. Se não for devidamente colocado, pode ficar danificado.
- Depois de retirar o televisor do kit de montagem na parede, ligue o UHD Evolution Kit.
- Se ligar o UHD Evolution Kit utilizando outro televisor, é possível inicializar o kit utilizando os dados de utilizador desse televisor.

Instalação do UHD Evolution Kit

- Primeiro, certifique-se de que estabelece uma ligação à Internet com o UHD Evolution Kit.

Com a substituição do antigo One Connect para televisor Samsung pelo UHD Evolution Kit, poderá efectuar uma actualização para o software mais recente sem comprar um novo televisor.

1. Efectue uma actualização para o software mais recente no seu televisor. Aceda a **Assistência > Actualização do Software > Actualizar agora**.
2. Faça uma cópia de segurança dos seus dados, acedendo a **Sistema > Cópia Seg. Evolution Kit**.
3. Aparece uma janela de contexto. Verifique se tem ou não programas gravados, ligando o dispositivo USB de gravação à entrada USB HDD 5 V 1A, e seleccione **Sim**. Se não tiver programas gravados, seleccione **Não** e avance para o passo 5.
 - Para ver programas gravados num televisor com um UHD Evolution Kit recém-instalado, é necessário converter os programas.
 - A conversão de programas gravados também está disponível após a instalação do UHD Evolution Kit, acedendo a **Sistema > Actualizar Programas Gravados**.
 - A disponibilidade depende do modelo específico e da área.

4. Converta os seus programas gravados seguindo as instruções no ecrã.
 - A disponibilidade depende do modelo específico e da área.
5. Depois de concluir a cópia de segurança e a conversão, seleccione **Concluído**.
6. Desligue o televisor.
7. Depois de remover a ligação ao One Connect, ligue o UHD Evolution Kit.
 - Para converter programas gravados, certifique-se de que liga o dispositivo USB de gravação ao UHD Evolution Kit.
 - A disponibilidade depende do modelo específico e da área.
 - Ao ligar o UHD Evolution Kit, certifique-se de que utiliza o cabo do UHD Evolution Kit fornecido.
8. Depois de ligar o televisor, conclua a instalação do UHD Evolution Kit.

Ligação a um dispositivo externo

Parte da frente

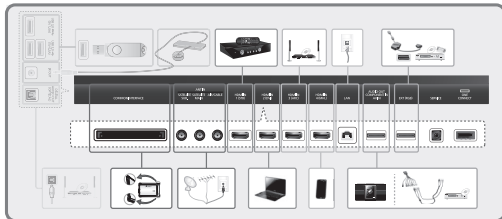

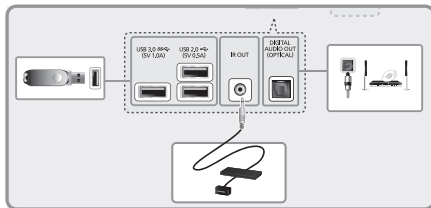

Recuperação de um estado anterior

Se restaurar definições antigas no seu televisor, este não irá reproduzir programas gravados a partir de um televisor actualizado através do UHD Evolution Kit.

- A disponibilidade depende do modelo específico e da área.

1. Desligue o televisor e, em seguida, desligue a respectiva ficha de alimentação.
2. Desligue o UHD Evolution Kit e o cabo do UHD Evolution Kit do televisor.
3. Ligue o One Connect anteriormente utilizado e o cabo do One Connect ao televisor.
4. Ligue o televisor, aceda a **Actualização do Software (Assistência > Actualização do Software)** e actualize o software.
 - Actualize o software através da Internet. Caso contrário, não conseguirá actualizar através de USB nem reproduzir vídeos com protecção DRM.

Introdução de pilhas no Samsung Smart Control

Para utilizar o Samsung Smart Control, primeiro consulte a imagem abaixo e introduza pilhas na unidade.

- Recomendamos que utilize o Samsung Smart Control a uma distância inferior a 6 m. A distância de utilização pode variar, dependendo das condições ambientais sem fios.

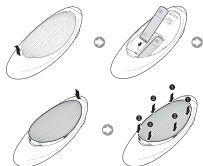

- 1 Puxe cuidadosamente a ranhura da tampa do compartimento das pilhas e, em seguida, retire totalmente a tampa quando esta se soltar.
- 2 Coloque duas pilhas AA alcalinas, alinhando correctamente os pólos positivo e negativo.
- 3 Coloque a tampa do compartimento das pilhas no telecomando e introduza a parte superior da tampa no telecomando.
- 4 Pressione os encaixes de ambos os lados da tampa do compartimento das pilhas da forma apresentada para que a tampa fique completamente presa ao telecomando.

Ligação ao televisor

Carregue no botão **TV** do Samsung Smart Control para ligar o televisor. O Samsung Smart Control liga-se automaticamente ao televisor. Se estiver a ligar o televisor pela primeira vez, aparece o ecrã de configuração inicial. Siga as instruções no ecrã para configurar o televisor.

Voltar a estabelecer ligação com o Samsung Smart Control

Se o Samsung Smart Control deixar de funcionar ou se não funcionar correctamente, substitua as pilhas, pois tal pode dever-se ao facto de as pilhas estarem descarregadas.

Se o problema persistir, o Samsung Smart Control repõe o emparelhamento com o televisor.

1. Carregue no botão **RETURN** e no botão **GUIDE** em simultâneo durante mais de 3 segundos.
 - Tem de colocar o Samsung Smart Control a uma distância de aproximadamente 30 cm a 40 cm do televisor e garantir que está apontado na direcção do receptor do telecomando.
2. A imagem de ligação aparece no ecrã. E, em seguida, Samsung Smart Control liga-se ao televisor automaticamente.

Utilização do Samsung Smart Control

- A cor e a forma podem variar consoante o modelo.



Visualização de mais funcionalidades do televisor

O **e-Manual** contém informações mais detalhadas sobre as funcionalidades do televisor. Consulte o **e-Manual** incorporado (**Assistência > e-Manual**).

Início do e-Manual



O e-Manual incorporado contém informação.

- Pode igualmente transferir uma cópia do e-Manual a partir do website da Samsung e lê-lo no computador ou imprimi-lo.
- As palavras a amarelo correspondem a um item de menu; as palavras a branco em negrito correspondem a botões do telecomando. As setas são utilizadas para indicar o caminho no menu. (Exemplo: **Imagem > Modo Imagem**)

1. Seleccione **e-Manual**. O e-Manual carrega.
2. Seleccione uma categoria na parte lateral do ecrã. Depois de efectuar a selecção, verá o conteúdo da categoria seleccionada.
3. Seleccione um item na lista. Este procedimento abre o e-Manual na página correspondente.

Se uma descrição não couber apenas num ecrã...

Pode percorrer as páginas de uma das seguintes formas.

- Coloque a selecção na página para poder visualizar  /  no ecrã. Carregue no botão , .

Características técnicas

Nome do modelo	SEK-2500U
Dimensões (L x A x P)	364,0 x 32,0 x 112,5 mm
Peso	1,28 kg
Modelos compatíveis	Modelos lançados em 2013: S9, LED da série 9000
Considerações ambientais	
Temperatura de funcionamento	50°F a 104°F (10 °C a 40 °C)
Humidade de funcionamento	10% a 80%, sem condensação
Temperatura de armazenamento	-4°F a 113°F (-20 °C a 45 °C)
Humidade de armazenamento	5% a 95%, sem condensação

GARANTIA

Este produto Samsung está coberto pela garantia durante o período referido na tabela de períodos de garantia (consulte a tabela de períodos de garantia por país), a partir do dia da compra, contra materiais defeituosos e defeitos de fabrico. Caso seja necessário um serviço de garantia, deve em primeiro lugar devolver o produto ao revendedor onde este foi adquirido. Contudo, os centros de assistência autorizados da Samsung irão apenas cumprir a presente garantia durante o Período da garantia. Para obter detalhes, entre em contacto com o centro de assistência autorizado mais próximo.

PROCEDIMENTO PARA FAZER UMA RECLAMAÇÃO NA GARANTIA

Para fazer uma reclamação na garantia, deve entrar em contacto com o centro da Samsung no Período da garantia para discutir os problemas que está a ter com o produto. Se for necessário efectuar alguma reparação ou substituição, ser-lhe-á fornecido um Número de reclamação na garantia e o endereço de um centro de assistência autorizado.

No caso de lhe ser atribuído um Número de reclamação na garantia, para obter uma reparação ou substituição do produto, deve enviá-lo para o centro de assistência autorizado aconselhado, juntamente com: uma cópia do certificado de garantia preenchido ou, caso já o tenha facultado à Samsung, o seu nome, endereço e contacto telefónico; o recibo ou factura original da compra do produto novo; o seu Número de reclamação na garantia. A Samsung irá então proceder à reparação ou substituição do produto e irá devolvê-lo utilizando os dados de contacto fornecidos.

CONDIÇÕES DA GARANTIA

1. A garantia apenas é válida se forem seguidos os procedimentos acima descritos para a reclamação na garantia.
2. As obrigações da Samsung limitam-se à reparação ou, a critério da Samsung, substituição do produto ou peça com defeito.
3. As reparações ao abrigo da garantia devem ser efectuadas pelos centros de assistência autorizados da Samsung. Não serão efectuados reembolsos relativos a reparações efectuadas por outros centros de assistência ou revendedores não autorizados pela Samsung, e essas reparações bem como os danos ao produto causados por essa mesma reparação não serão cobertos pela presente garantia.
4. Não se considera que este produto tenha materiais defeituosos nem problemas de fabrico por precisar de adaptações de forma a estar em conformidade com normas técnicas e de segurança nacionais ou locais em vigor em qualquer outro país que não aquele para o qual o produto foi originalmente concebido e fabricado. Esta garantia não irá cobrir, nem serão efectuados reembolsos, relativamente a essas adaptações ou qualquer dano que daí resulte.

5. A garantia não se aplica a nenhum produto que tenha sido danificado ou que tenha ficado com defeito como resultado de alguma das seguintes razões de exclusão, nomeadamente:
 - resultado de acidente, má utilização ou abuso;
 - utilização indevida do produto para além dos propósitos normais;
 - utilização de peças que não foram fabricadas ou vendidas pela Samsung;
 - modificação sem autorização por escrito da Samsung;
 - danos causados por transporte, negligência, pico ou falha de energia;
 - danos causados por raios, fogo, água ou desastres naturais;
 - resultado do desgaste natural; ou
 - diferenças nos métodos de transmissão ou normas dos produtos entre países.
6. Esta garantia é válida para qualquer pessoa que adquira o produto de forma legal, durante o período de garantia.
7. NADA NAS PRESENTES CONDIÇÕES DA GARANTIA EXCLUIRÁ OU LIMITARÁ A RESPONSABILIDADE DA SAMSUNG POR MORTES OU FERIMENTOS CAUSADOS PELA NEGLIGÊNCIA PROVADA POR PARTE DA SAMSUNG, A NÃO SER QUE ESSA LIMITAÇÃO OU EXCLUSÃO SEJA PERMITIDA PELA LEGISLAÇÃO APLICÁVEL.
8. COM EXCEÇÃO DA RESPONSABILIDADE DA SAMSUNG QUE NÃO PODE SER EXCLUÍDA OU LIMITADA POR LEI, A SAMSUNG NÃO SERÁ RESPONSABILIZADA POR: QUAISQUER DESPESAS, PERDAS, DANOS, PERDAS DE LUCROS, PERDAS DE UTILIZAÇÃO, PERDAS DE DADOS, PERDAS DE BOA FE, REPUTAÇÃO, PERDAS DE NEGÓCIO INDIRECTAS, INCIDENTAIS, ESPECIAIS, OU CONSEQUENTES; RELACIONADAS DE FORMA DIRECTA OU INDIRECTA COM A COMPRA, UTILIZAÇÃO OU VENDA DO PRODUTO, QUER A SAMSUNG TENHA, OU NÃO, SIDO ACONSELHADA OU ALERTADA PARA A POSSIBILIDADE DE TAIS DANOS, PERDAS OU DESPESAS.
9. À EXCEÇÃO DA RESPONSABILIDADE DA SAMSUNG QUE NÃO PODE SER EXCLUÍDA OU LIMITADA POR LEI, A RESPONSABILIDADE DA SAMSUNG NO ÂMBITO OU RELATIVAMENTE A ESTA GARANTIA OU À COMPRA, UTILIZAÇÃO OU VENDA DO PRODUTO, NÃO EXCEDERÁ O PREÇO PAGO Pelo PRODUTO ENQUANTO NOVO.
10. A NÃO SER QUE ESTIPULADO NA PRESENTE GARANTIA, TODAS AS CONDIÇÕES, GARANTIAS E TERMOS IMPLÍCITOS POR ESTATUTO OU POR QUALQUER OUTRA FORMA, SÃO DESTA FORMA EXCLUÍDOS ATÉ AO LIMITE ADMITIDO POR LEI.
11. As condições da garantia acima descritas não afectam os seus direitos estatutários enquanto consumidor.

Dodatna oprema

- Preverite, ali ste s kompletom UHD Evolution Kit dobili naslednje predmete. Če kateri predmet manjka, se obrnite na prodajalca.



Komplet UHD Evolution Kit



Kabel za komplet UHD Evolution Kit



Samsung Smart Control



Bateriji (2 x AA)



Adapter za Scart



Adapter za vrata COMPONENT IN/AV IN/AUDIO OUT



Uporabniški priročnik

Značilnosti kompleta UHD Evolution Kit

- **SMART HUB:** Komplet UHD Evolution Kit podpira Smart Hub, večnamensko središče za razvedrilne in družinske vsebine. Z uporabo storitve Smart Hub lahko brskate po spletu, prenašate aplikacije in ste prek storitev družabnih omrežij v stiku s sorodniki in prijatelji. Poleg tega si lahko ogledate ali predvajate foto, video in glasbene datoteke, ki so shranjene v zunanjih shranjevalnih napravah.
- **e-Manual:** Podroben uporabniški priročnik na zaslonu, vgrajen v komplet UHD Evolution Kit.
- **Samsung Smart Control:** Upravljalnik Samsung Smart Control ima senzor gibanja (giroskopski senzor), ki omogoča preprosto upravljanje televizorja z držanjem in premikanjem upravljalnika Samsung Smart Control.

Omejitve

Plošča in zasnova televizorja nista spremenjena v okviru paketa Evolution Kit. Dejanska zmogljivost se lahko razlikuje in je odvisna od specifikacij ter omejitev strojne opreme.

Omejitve televizorjev iz leta 2013

Nadgradnja na televizor iz leta 2014 s kompletom UHD Evolution Kit ima naslednje omejitve:

- Komplet UHD Evolution Kit morda ne bo podpiral nekaterih aplikacij in funkcij, ki so na voljo pri televizorjih Samsung iz leta 2013, kot je družabna plošča Social Hub.
- Z namestitvijo kompleta UHD Evolution Kit boste morda ponastavili nekatere obstoječe nastavitve televizorja.

Pred priključitvijo preberite o varnostnih ukrepih.

- Komplet UHD Evolution Kit priključite tako, da ga vstavite v režo. Če ga ne boste pravilno namestili, se lahko poškoduje.
- Televizor odstranite z opreme za pritrditev na steno in nanj priključite komplet UHD Evolution Kit.
- Če komplet UHD Evolution Kit priključite z drugim televizorjem, lahko komplet inicializirate z uporabniškimi podatki tega televizorja.

Nameščanje kompleta UHD Evolution Kit

- Najprej s kompletom UHD Evolution Kit vzpostavite povezavo z internetom.

Če napravo One Connect starejšega televizorja Samsung nadomestite s kompletom UHD Evolution Kit, ga lahko nadgradite na najnovejšo programsko opremo, tako da vam ni treba kupiti novega.

1. Nadgradite na najnovejšo programsko opremo v televizorju. Pomaknite se na možnost **Podpora > Posodobitev programske opreme > Posodobi zdaj**.
2. Podatke varnostno kopirajte tako, da se pomaknete na **Sistem > Var. kop. razvojnega kompleta**.
3. Preverite, ali imate posnete programe, tako, da priključite snemalno napravo USB na režo USB HDD 5V 1A in izberete **Da**. Če nimate posnetih programov, izberite **Ne**, in nadaljujte s 5. korakom.
 - Za ogled posnetih programov v televizorju z novo nameščenim kompletom UHD Evolution Kit, morate program pretvoriti.
 - Posneti program lahko pretvorite tudi po namestitvi kompleta UHD Evolution Kit, če se pomaknete na **Sistem > Posodobi posnete programe**.
 - Razpoložljivost je odvisna od modela in območja.

4. Posnete programe pretvorite v skladu z navodili na zaslonu.
 - Razpoložljivost je odvisna od modela in območja.
5. Po varnostnem kopiranju in pretvorbi izberite možnost **Končano**.
6. Izklopite televizor.
7. Po odstranitvi povezave naprave One Connect priključite komplet UHD Evolution Kit.
 - Za pretvarjanje posnetih programov priključite snemalno napravo USB na komplet UHD Evolution Kit.
 - Razpoložljivost je odvisna od modela in območja.
 - Komplet UHD Evolution Kit priključite s priloženim kablom za UHD Evolution Kit.
8. Po vklopu televizorja namestite komplet UHD Evolution Kit.

Povezava zunanje naprave

Spredaj

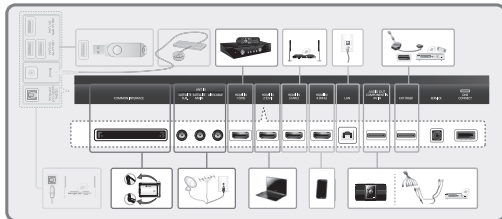

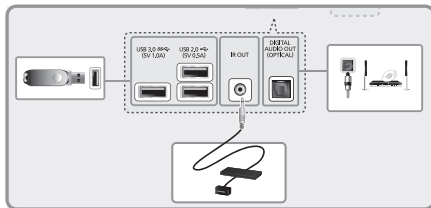

Obnovitev prejšnjega stanja

Če televizor obnovite na starejše nastavitve, z njim ne bo mogoče predvajati posnetih programov iz televizorja, ki ste ga posodobili s kompletom UHD Evolution.

- Razpoložljivost je odvisna od modela in območja.

1. Izklopite televizor in nato izključite napajalni vtič televizorja.
2. Iz televizorja izključite UHD Evolution Kit in kabel za UHD Evolution Kit.
3. Na televizor priključite prej uporabljeno napravo One Connect in kabel za One Connect.
4. Vključite televizor, pomaknite se na možnost **Posodobitev programske opreme (Podpora > Posodobitev programske opreme)** in posodobite programsko opremo.
 - Programsko opremo posodobite prek interneta. Sicer je ne boste mogli posodobljati prek USB-ja in predvajati videov, zaščiteneh z DRM.

Vstavljanje baterij v upravljalnik Samsung Smart Control

Pred uporabo enote Samsung Smart Control si najprej oglejte naslednjo sliko in šele nato vstavite baterije v enoto.

- Priporočena razdalja za uporabo enote Samsung Smart Control je manj kot 6 m. Delovna razdalja se lahko razlikuje, odvisno od značilnosti brezžičnega omrežja.

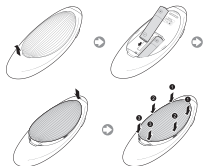

- 1 Nežno dvignite zarezico pokrovčka baterij, da se pokrovček sprosti, in ga popolnoma odstranite.
- 2 Vstavite 2 alkalni bateriji AA ter pravilno poravnajte pozitivne in negativne pole.
- 3 Postavite pokrovček baterij čez prostorček za baterije in vstavite zgornji del pokrovčka v daljinski upravljalnik.
- 4 Stisnite spojke na obeh straneh pokrovčka baterije po prikazanem vrstnem redu, da je pokrovček popolnoma pritrjen na daljinski upravljalnik.

Povezava s televizorjem

Pritisnite gumb **TV** na upravljalniku Samsung Smart Control, da vklopite televizor. Samsung Smart Control se samodejno poveže s televizorjem. Če tokrat prvič vklopljate televizor, se bo prikazal zaslon začetne nastavitve. Sledite navodilom za nastavev televizorja, ki so prikazana na zaslonu.

Ponovno vzpostavljanje povezave z upravljalnikom Samsung Smart Control

Če Samsung Smart Control neha delovati ali ne deluje normalno, zamenjajte bateriji, saj je lahko vzrok premalo energije v baterijah.

Če težave ne uspete odpraviti, Samsung Smart Control znova seznanite s televizorjem.

1. Istočasno za več kot 3 sekunde pridržite gumba **RETURN** in **GUIDE**.
 - Samsung Smart Control morate postaviti približno 30–40 cm stran od televizorja in ga usmeriti proti sprejemniku za daljinski upravljalnik.
2. Na zaslonu se prikaže slika povezave. Nato Samsung Smart Control samodejno vzpostavi povezavo s televizorjem.

Uporaba funkcije Samsung Smart Control

- Barva in oblika sta odvisni od modela.



Vklop in izklop televizorja.

AD: Ta gumb pridržite za prikaz plošče **Bližnjice dostopnosti**. Možnosti vklopite ali izklopite tako, da jih izberete.

Vklop ali izklop glasu.

Nastavitev glasnosti.

VOICE: Zažene prepoznavanje glasu. Ko se na zaslonu pojavi ikona mikrofona, izgovorite glasovni ukaz v mikrofona.

- Glasovni ukaz izrecite na razdalji 10 do 15 cm od mikrofona in s primerno glasnostjo.

RETURN: Vrnitev na prejšnji meni. Poleg tega se po pritisku tega gumba med gledanje televizije vrnete na prejšnji kanal.

EXIT: Ta gumb pridržite za izhod iz trenutno izvajajočih se aplikacij.

SMART HUB: Zagon storitve Smart Hub. Če pritisnete **SMART HUB** med izvajanjem aplikacije, se aplikacija zapre.

GUIDE: Za prikaz urnika digitalnih kanalov.

CH.LIST: Pridržite, da zaženete **CH.LIST**.

SEARCH: Pritisnite ta gumb za iskanje informacij prek iskalnega okna.

KEYPAD: Navidezni daljinski upravljalnik, ki se prikaže na zaslonu, omogoča preprost vnos števil, upravljanje vsebin in uporabo funkcij.

SOURCE: Preklapljanje vira.

Preklopi kanal.

Sledilna tablica: Prst položite na sledilno tablico in pomaknite Samsung Smart Control. Kazalec na zaslonu se premakne v zahtevani smeri in za toliko, za kolikor se premakne Samsung Smart Control. Pritisnite sledilno tablico, da zaženete označeni element.

◀ ▶ ◂ ◃: Premakne kazalec ali označen del.

Te gumbje uporabljajte skupaj s posameznimi funkcijami. Te gumbje uporabljajte v skladu z navodili na zaslonu televizorja.

Barvni gumbi: S temi barvnimi gumbi lahko dostopite do dodatnih možnosti, specifičnih za funkcijo, ki jo trenutno uporabljate.

- **MENU:** Pritisnite in pridržite za prikaz menija na zaslonu.
- **REC:** Pridržite za snemanje oddaje.

Razpoložljivost je odvisna od modela in območja.

- **INFO:** Pridržite za ogled informacij o trenutnem digitalnem kanalu ali predstavnostni datoteki.

M.SCREEN: Zaslon televizorja lahko razdelite in istočasno uporabljate različne funkcije, kot je gledanje televizije, brskanje po internetu, gledanje videoposnetkov in tako dalje. Več informacij najdete v poglavju "e-Manual".

Ogled več funkcij televizorja

V **e-Manual** so podrobnejše informacije o funkcijah televizorja. Oglejte si vgrajeni **e-Manual** (**Podpora > e-Manual**).

Zagon e-Manual

V vdolanem priročniku e-Manual so informacije.

- S spletnega mesta družbe Samsung lahko tudi prenesete kopijo priročnika e-Manual in jo preberete na računalniku ali jo natisnete.
- Rumeno obarvane besede označujejo element menija, belo obarvane besede v krepkem tisku pa označujejo gumb na daljinskem upravljalniku. Puščice označujejo pot menija. (Primer: **Slika > Slikovni način**)

1. Izberite možnost **e-Manual**. e-Manual se naloži.
2. Na robu zaslona izberite kategorijo. Ko potrdite izbiro, se prikaže vsebina izbrane kategorije.
3. Izberite zadevo s seznama. S tem se e-Manual odpre na ustrezni strani.

Če je opis prevelik za en sam zaslon...

Se lahko po straneh pomikate na enega od naslednjih načinov.

- Označite del strani, da se na zaslonu prikaže  / . Pritisnite gumb  ali .

Specifikacije

Ime modela	SEK-2500U
Dimenzije (Š x V x G)	364,0 x 32,0 x 112,5 mm
Teža	1,28 kg
Združljivi modeli	Modeli, ki so prišli na tržišče leta 2013: S9, serija LED 9000
Okoljski vidiki	
Delovna temperatura	50°F – 104°F (10°C – 40°C)
Delovna vlažnost	10 % – 80 %, brez kondenzacije
Temperatura shranjevanja	-4°F-113°F (-20°C – 45°C)
Vlažnost pri shranjevanju	5 – 95 %, brez kondenzacije

GARANCIJA

Za ta izdelek Samsung velja garancija za obdobje, ki je navedeno v tabeli (oglejte si tabelo garancijskih obdobji za posamezne države), od datuma prvega nakupa za okvare v materialnih in izdelavi. V primeru, da je potrebno garancijsko servisiranje, izdelek najprej vrnite trgovcu, pri katerem ste ga kupili. V garancijskem obdobju bodo garancijske zahteve obravnavali pooblaščenih servisni centri družbe Samsung. Za podrobnosti se obrnite na najbližji pooblaščen servisni center.

POSTOPEK ZA VLOŽITEV GARANCIJSKEGA ZAHTEVKA

Za vložitev garancijskega zahtevka v obdobju garancije sporočite centru družbe Samsung, do kakšnih težav z izdelkom je prišlo. Če bo potrebno popravilo ali zamenjava, boste prejeli številko garancijskega zahtevka in naslov pooblaščenega servisnega centra.

Če ste prejeli številko garancijskega zahtevka, pošljite izdelek za popravilo ali zamenjavo na prejeti naslov pooblaščenega servisnega centra skupaj z naslednjim:

kopijo izpolnjene garancijske kartice ali, če ste jo že posredovali Samsungu, z vašim imenom, naslovom in kontaktno telefonsko številko;

originalnim potrdilom o nakupu ali računom za nakup novega izdelka;

številko garancijskega zahtevka.

Samsung bo izdelek popravil ali zamenjal in vam ga vrnil z uporabo kontaktnih podatkov, ki ste jih posredovali.

DOLOČILA GARANCIJE

- Garancija velja samo v primeru izvedbe zgornjega postopka za vložitev garancijskega zahtevka.
- Obveznosti podjetja Samsung so omejene na popravilo ali, po njegovi presoji, zamenjavo izdelka ali okvarjenega dela.
- Garancijska popravila mora izvesti pooblaščen servisni center družbe Samsung. Za opravila, izvedena s strani servisnih centrov ali trgovcev, ki jih ni pooblastil Samsung, ne bomo povrnili stroškov in ta garancija ne krije morebitnih takih popravil in škod, nastale zaradi takih popravil.
- V primeru, da je treba izdelek prilagoditi, da postane skladen z nacionalnimi ali lokalnimi tehničnimi ali varnostnimi standardi in kateri koli drugi državi, kot je tista, za katero je bil prvotno zasnovan in izdelan, se smatra, da je izdelek brez napak v materialu in izdelavi. Ta garancija ne krije takega prilagajanja in morebitne posledične škode in zanj ne bomo povrnili stroškov.

- Garancija ne velja za izdelke, ki so bili poškodovani ali pokvarjeni zaradi naslednjih izključnih razlogov:

- Kot rezultat nesreče, napačne uporabe ali zlorabe;
- Zaradi uporabe izdelka v namene, za katere ni bil zasnovan;
- Zaradi uporabe delov, ki jih ni proizvedlo ali prodalo podjetje Samsung;
- Zaradi spreminjanja izdelka brez pisnega dovoljenja podjetja Samsung;
- Zaradi poškodbe, nastale zaradi transporta, malomarnosti, prenapetosti ali izpada energije;
- Zaradi poškodbe, ki jo je povzročila strela, voda, ogenj ali višja sila;
- Kot rezultat normalne obrabe ali
- Razlik v načinih oddajanja ali standardov za izdelke v različnih državah.

- Ta garancija velja za katero koli osebo, ki je zakonito pridobila izdelek v garancijskem obdobju.

- NOBENO OD TEH DOLOČIL GARANCIJE NE IZKLJUČUJE ALI OMEJUJE ODGOVORNOSTI PODJETJA SAMSUNG ZA TELESNO POŠKODBO ALI SMRT, NASTALO ZARADI DOKAZANE MALOMARNOSTI DRUŽBE SAMSUNG, RAZEN ČE TAKO OMEJITEV ALI IZKLJUČITEV DOVOLJUJE VELJAVNI ZAKON.

- Z IZJEMO ODGOVORNOSTI PODJETJA SAMSUNG, KI JE NI MOGOČE IZKLJUČITI ALI OMEJITI Z ZAKONODAJO, PODJETJE SAMSUNG NI ODGOVORNO ZA: KAKRSNO KOLI NEPOSREDNO, NAKLJUČNO, POSEBNO ALI POSLEDIČNO ŠKODO, IZGUBO ALI STROSKE, IZGUBLJENE DOBIČKE ALI IZGUBO UPORABNOSTI ALI IZGUBO PODATKOV ALI OSKODOVANJA POSLOVNE VREDNOSTI, SLOVESA ALI IZGUBE POSLA, NASTALE POSREDNO ALI NEPOSREDNO ZARADI NAKUPA, UPORABE ALI PRODAJA IZDELKA, NE GLEDE NA TO, ALI JE BILO PODJETJE SAMSUNG OBVEŠČENO ALI SE JE ZAVEDALO MOŽNOSTI TAKE ŠKODE, IZGUBE ALI STROŠKOV.

- Z IZJEMO ODGOVORNOSTI DRUŽBE SAMSUNG, KI JE NI MOGOČE IZKLJUČITI ALI OMEJITI Z ZAKONODAJO, ODGOVORNOSTI DRUŽBE SAMSUNG, DOLOČENO ALI POVEZANO S TO GARANCIJO ALI NAKUPOM, UPORABO ALI PRODAJO IZDELKA, NE BO PRESEGALA DENARNE VREDNOSTI, PLAČANE ZA NOV IZDELEK.

- RAZEN ČE JE DRUGAČE NAVEDENO V TEJ GARANCIJI, SO VSA DOLOČILA, JAMSTVA IN POGOJI, DOLOČENI Z ZAKONODAJO ALI DRUGAČE, IZKLJUČENI V NAJVEČJI MOŽNI MERI, DOLOČENI Z ZAKONODAJO.

- Zgornja določila garancije ne omejujejo vaših zakonitih pravic kot potrošnika ali drugače.

Aksesuarlar

- UHD Evolution Kit ile aşağıdaki öğelerin verildiğinden emin olun. Öğelerden herhangi biri eksikse, bayinizle görüşün.



UHD Evolution Kit



UHD Evolution Kit kablosu



Samsung Smart Control



Piller (AA x 2)

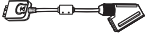

Scart Adaptörü



COMPONENT IN/AV IN /AUDIO OUT Adaptörü



Kullanıcı Kılavuzu

UHD Evolution Kit Özellikleri

- **SMART HUB:** UHD Evolution Kit'te çok amaçlı eğlence ve aile merkezi olan Smart Hub vardır. Smart Hub sayesinde web'de dolaşabilir, uygulamaları indirebilir ve sosyal ağ hizmetleri yoluyla ailenizle ve arkadaşlarınızla iletişim kurabilirsiniz. Ayrıca, harici depolama aygıtlarında depolanan fotoğraf, video ve müzik dosyalarını görüntüleyebilirsiniz.
- **e-Manual:** UHD Evolution Kit'te yerleşik ayrıntılı, ekran kullanıcı kılavuzu sağlanır.
- **Samsung Smart Control:** Samsung Smart Control, Samsung Smart Control öğesini tutarak ve hareket ettirerek TV'yi kolayca kumanda etmenizi sağlayan bir hareket sensörüne (jiro sensörü) sahiptir.

Sınırlamalar

TV Paneli ve Tasarımı Evolution Kit tarafından değiştirilmez. Model özelliklerine ve donanım sınırlamalarına bağlı olarak, gerçek performans değişiklik gösterebilir.

2013 TV'lerin Sınırlamaları

UHD Evolution Kit'i kullanarak bir 2014 TV'ye yükseltme şu sınırlamalarla sonuçlanır:

- UHD Evolution Kit, 2013 Samsung TV'lerde kullanılabilen Smart hub sosyal paneli gibi bazı uygulamaları ve işlevleri desteklemeyebilir.
- UHD Evolution Kit'i yüklemek varolan bazı TV ayarlarını sıfırlayabilir.

⚠ Takmadan önce önlemleri okuyun

- UHD Evolution Kit'i takarken, UHD Evolution Kit'i yuvaya koyduğunuzdan emin olun. Düzgün yerleştirilmezse, hasar görebilir.
- TV'yi duvara montaj kitinden ayırdıktan sonra UHD Evolution Kit'i takın.
- UHD Evolution Kit'i başka bir TV'yi kullanarak bağlarsanız, o TV'nin kullanıcı bilgileri kullanılarak başlatılabilir.

UHD Evolution Kit'i Yükleme

- Önce, UHD Evolution Kit ile Internet'e bağlandığınızdan emin olun.

Eski Samsung TV'nin One Connect'ini UHD Evolution Kit ile değiştirerek en son yazılıma yeni bir TV satın almadan yükseltebilirsiniz.

1. TV'nizde en son yazılıma güncelleyin. **Destek > Yazılım Güncelleme > Şimdi güncelle** ögesine gidin.
2. **Sistem > Gelişim Kiti Yedekleme** ögesine giderek verilerinizi yedekleyin.
3. Açılır bir pencere görünür. Kayıt USB cihazını USB HDD 5V 1A yuvasına bağlayarak kayıtlı programınız olup olmadığını onaylayın, **Evet** ögesini seçin. Kayıtlı programınız yoksa **Hayır** ögesini seçin ve adım 5'e gidin.
 - Kayıtlı programları yeni yüklenen UHD Evolution Kit ile bir TV'de görüntülerseniz, programı dönüştürmeniz gerekir.
 - Kayıtlı programı dönüştürme işlemi UHD Evolution Kit'i yükledikten sonra **Sistem > Kayıtlı Programları Güncelle** ögesine gidilerek de kullanılabilir.
 - Kullanılabilirlik ilgili modele ve bölgeye bağlıdır.

4. Ekrandaki yönergeleri izleyerek kayıtlı programlarınızı dönüştürün.
 - Kullanılabilirlik ilgili modele ve bölgeye bağlıdır.
5. Yedekleme ve dönüştürme işlemini tamamladıktan sonra, **Bitti** ögesini seçin.
6. TV'yi kapatın.
7. One Connect bağlantısını kaldırdıktan sonra UHD Evolution Kit'i bağlayın.
 - Kayıtlı programları dönüştürürken, kayıt USB aygıtını UHD Evolution Kit'e bağladığınızdan emin olun.
 - Kullanılabilirlik ilgili modele ve bölgeye bağlıdır.
 - UHD Evolution Kit ögesini bağlarken, sağlanan UHD Evolution Kit kablolarını kullandığınızdan emin olun.
8. TV'yi açtıktan sonra, UHD Evolution Kit'i yüklemeyi tamamlayın.

Harici Cihaza Bağlanma

Ön

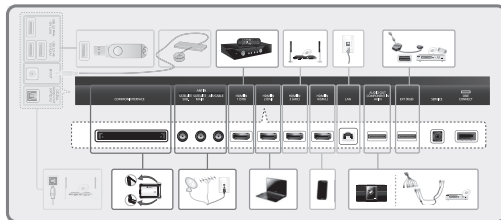

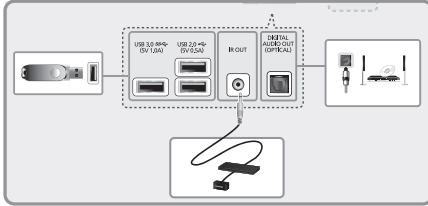

Önceki Durumuna Kurtarma

TV'nizi eski ayarlarına geri yüklerseniz, UHD gelişim kitiyle güncellenmiş bir TV'den, kayıtlı programları oynatmaz.

- Kullanılabilirlik ilgili modele ve bölgeye bağlıdır.

1. TV'yi kapatın ve sonra TV elektrik fişinin bağlantısını kesin.
2. UHD Evolution Kit ve UHD Evolution Kit kablusunun TV ile olan bağlantısını kesin.
3. Önceden kullanılan One Connect ve One Connect kablusunu TV'ye bağlayın.
4. TV'yi açın, **Yazılım Güncelleme (Destek > Yazılım Güncelleme)** öğesine gidin ve sonra yazılımı güncelleyin.
 - İnternet yoluyla yazılımı güncelleyin. Aksi halde, USB yoluyla güncelleyemez veya DRM korumalı videolarını oynatamazsınız.

Samsung Smart Control'e Pil Takma

Samsung Smart Control kullanmak için, önce aşağıdaki şekle bakın ve üniteye pilleri takın.

- Samsung Smart Control 'ü 6 m'den az bir mesafeden kullanmanızı öneririz. Kullanışlı bir mesafe kablosuz ortam koşullarına bağlı olarak değişebilir.

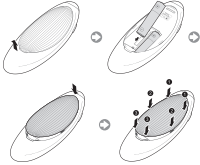

- 1 Yavaşça pil kapağı çentiğini çekin ve sonra gevşediğinde kapağı tamamen çıkarın.
- 2 Artı ve eksi kutuplarını düzgün ayarladığınızdan emin olarak 2 AA alkalin pil takın.
- 3 Pil kapağını uzaktan kumandaya yerleştirin ve kapağın üst tarafını uzaktan kumandanın içine takın.
- 4 Pil kapağının her iki tarafındaki mandallara gösterilen sırada basın, böylece kapak uzaktan kumanda içine tam olarak takılmış olur.

TV'ye bağlama

Samsung Smart Control 'deki **TV** düğmesine basarak televizyonunuzu açın. Samsung Smart Control televizyonunuza otomatik olarak bağlanır. Televizyonunuzu ilk kez kuruyorsanız, Başlangıç Ayarları ekranı belirir. Televizyonunuzu kurmak için ekrandaki talimatları takip edin.

Yeniden Bağlama Samsung Smart Control'ü

Samsung Smart Control çalışmayı durdurursa veya anormal çalışırsa, bu durum yetersiz pil gücü nedeniyle olabileceğinden pilleri değiştirin.

Sorun devam ederse, Samsung Smart Control TV ile eşlemeyi geri yükler.

1. Hem **RETURN** düğmesine hem de **GUIDE** düğmesine 3 saniyeden fazla aynı anda basın.
 - Samsung Smart Control'ü TV'nin yaklaşık 30 cm ~ 40 cm ötesine yerleştirmeniz ve uzaktan kumanda alıcısına doğru yönlendirildiğinden emin olmanız gerekir.
2. Bağlantı görüntüsü ekranda görünür. Ve sonra, Samsung Smart Control TV'ye otomatik bağlanır.

Samsung Smart Control'u Kullanma

- Renkler ve şekil, modele bağlı olarak farklılık gösterebilir.

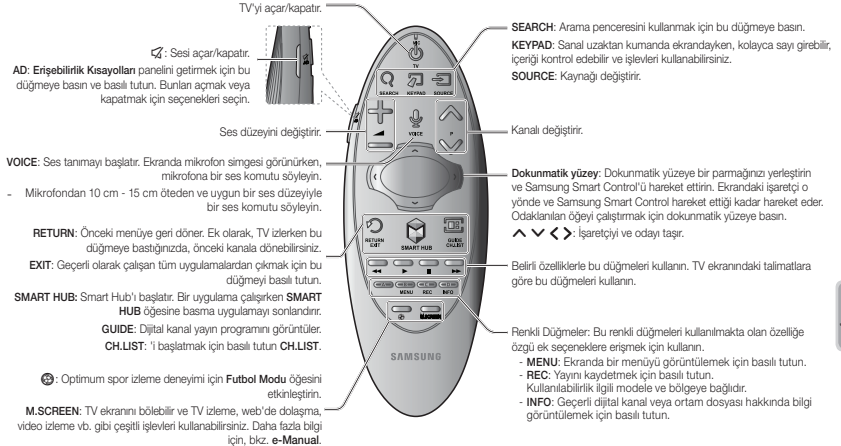

Daha fazla TV özelliği görüntüleme

e-Manual TV özellikleri hakkında daha ayrıntılı bilgiler bulunur. Katıştırılmış **e-Manual (Destek > e-Manual)** öğesine bakın.

e-Manual'u Başlatma

Katıştırılmış e-Manual bilgi içerir.

- Ayrıca e-Manual'un bir kopyasını Samsung'un web sitesinden indirip bilgisayarınızda okuyabilir veya yazdırabilirsiniz.
- Sarı sözcükler bir menü ögesini gösterir; beyaz kalın sözcükler uzaktan kumanda düğmelerini gösterir. Oklar menü yolunu göstermek için kullanılır. (Örnek: **Görüntü** > **Resim Modu**)

1. **e-Manual** ögesini seçin. e-Manual yüklenir.
2. Ekranın yan tarafından bir kategori seçin. Bir seçim yapıldığında, seçili kategorinin içeriği görünür.
3. Listedeki bir öge seçin. Bu, ilgili sayfada e-Manual'u açar.

Bir açıklama tek bir ekrana sığmazsa...

Aşağıdaki yollardan biriyle sayfaları kaydırabilirsiniz.

- Ekranda  /  ögesini görüntülemek için odağı sayfada konumlandırın. ,  düğmesine basın.

Teknik Özellikler

Model Adı	SEK-2500U
Boyutlar (G x Y x D)	364,0 x 32,0 x 112,5 mm
Ağırlık	1,28 kg
Uyumlu modeller	2013'te yayınlanan modeller: S9, LED 9000 serisi
Çevre Koşulları	
Çalışma Sıcaklığı	50°F ila 104°F (10°C ila 40°C)
Çalışma Nemi	10% ila 80%, yoğunlaşmayan
Depolama Sıcaklığı	-4°F ila 113°F (-20°C ila 45°C)
Depolama Nemi	5% ila 95%, yoğunlaşmayan

GARANTİ

Bu Samsung ürünü kusurlu malzeme ve işçiliğe karşı satın alım tarihinden itibaren tabloda listelenen sürelerle (Ülkeye göre garanti süresi tablosuna bakın) kadar olmak üzere bir süre boyunca garantilidir. Garanti hizmeti gerekmesi durumunda, önce ürünü satın aldığınız yetkili satıcıya lade etmeniz gerekir. Ancak, Samsung Yetkili Servis Merkezleri Garanti Süresi boyunca bu garantiyle uyumludur. Ayrıntılı bilgi almak için, lütfen en yakın Yetkili Servis Merkezi nize lletişim kurun.

BİR GARANTİ TALEBİNDE BULUNMA PROSEDÜRÜ

Garanti kapsamında bir talepte bulunmak için, Garanti Süresi kapsamında ürünle ilgili yaşadığınız sorunun belirtmek üzere Samsung Merkeziyle temasa geçmeniz gerekir. Bir onanım veya değişiklik gerekiyorsa, size bir Garanti Talebi Numarası ve Yetkili Servis Merkezinin adresi verilecektir.

Ürünün onanımı veya değiştirilmesi için size bir Garanti Talebi Numarası verildiyse, ürünü aşağıdakilerle birlikte Yetkili Servis Merkezine göndermeniz gerekir:

doldurulmuş garanti kartınızın bir kopyası veya bunu zaten Samsung'a verdiyseniz adınız, adresiniz ve telefon numaranız;

ürünü yeni olarak satın aldığınıza yönelik orijinal fişiniz, faturanız veya satış belgeniz;

Garanti Talebi Numaranız.

Bunun ardından, Samsung ürünü onaracak veya değiştirecektir ve sağladığınız lletişim bilgilerini kullanarak size geri dönecektir.

GARANTİ KOŞULLARI

- Garanti yalnızca yukarıdaki garanti talebinde bulunma prosedürü izlediğinde geçerlidir.
- Samsung'un sorumluluğu onanımlı veya makul durumda ürünün veya hasarlı parçanın değiştirilmesiyle sınırlıdır.
- Garanti onanımın Samsung Yetkili Servis Merkezleri tarafından gerçekleştirilmelidir. Samsung tarafından yetkilendirilmemiş servis merkezleri veya yetkili satıcılar tarafından gerçekleştirilen onanımlar için herhangi bir geri ödeme yapılmaz ve bu gibi onanım işlemleri veya bu gibi onanım işlemlerinden kaynaklanan ürün hasarı garanti kapsamında değildir.
- Bu ürün, ürünün orijinal olarak tasarandığı ve ürettiği herhangi bir ülkede uygulanan ulusal ya da yerel teknik veya güvenlik standartları dışındaki standartlara uygun olması için uyarılma gerektirildiğinden dolayı malzemelik veya işçilikte meydana gelmiş herhangi bir kusurdan ötürü kusurlu kabul edilemez. Bu garanti bu gibi uyarılmaları, ne tür bir hasar meydana gelirse gelsin kapsamaz ve herhangi bir geri ödeme yapılmaz.

- Garanti aşağıdaki istisnai nedenlerin herhangi biri nedeniyle hasar görmüş veya kusurlu olarak belirtilmiş bir ürün için geçerli değildir:
 - kaza, yanlış kullanım veya kötü amaçlı kullanım sonucu;
 - bu ürünün normal amaçları dahilinde kullanılmama;
 - Samsung tarafından üretilmemiş veya satılmayan parçaların kullanılması nedeniyle;
 - Samsung'un yazılı olmaksızın yapılan değişiklik sonucu;
 - taşıma, dikkatsizlik, güç dalgalanması veya hatası nedeniyle meydana gelen hasar;
 - yıldırım, su, ateş veya doğal afetler nedeniyle meydana gelen hasar;
 - normal aşınma veya yırtılma sonucu veya
 - ülkeler arasındaki yayın yöntemlerindeki veya ürün standartlarındaki farklılıklar.
- Bu garanti, garanti süresi boyunca ürünün mülkiyetini yasal olarak elde eden tüm kişiler için geçerlidir.
- BU GARANTİ KOŞULLARINDAKİ HİÇBİR SEY, BU GİBİ SINIRLAMALARA VEYA İSTISNAİ DURUMLARA GEÇERLİ YASALAR UYARINCA İZİN VERİLMEDİĞİ TAKDİRDE, SAMSUNG'UN KANITLANAN DİKKATSİZLİĞİNDE KAYNAKLANAN OLUM VEYA KİSİSEL YAPILANMA BAKIMINDAN SAMSUNG'UN SORUMLULUĞUNU HARİÇ TUTMAZ VEYA SINIRLANDIRMAZ.
- SAMSUNG'UN YASALAR UYARINCA HARİÇ TUTULAMAYAN VEYA SINIRLANDIRILAMAYAN YÜKÜMLÜLÜKLERİ DİNDİRE, SAMSUNG AŞAĞIDAKİLERDEN YÜKÜMLÜ DEĞİLDİR: SAMSUNG BU GİBİ HASARLARIN, KAYIPLARIN VE MASRAFLARIN OLASILIĞI BAKIMINDAN UYARILMIŞ VEYA FARKINDA OLMASI SAĞLANMIŞ OLSUN YA DA OLMASIN DOĞRUDAN VEYA DOLAYLI OLARAK SATIN ALIMDAN, ÜRÜNÜN KULLANILMASINDAN VEYA SATISINDAN KAYNAKLANAN HERHANGİ BİR DOLAYLI, ARIZİ, ÖZEL VEYA SONUÇ İTİBARIYLA GERÇEKLEŞEN HASARLAR, KAYIPLAR VEYA MASRAFLAR, KAR KAYIPLARI, KULLANIM KAYBI VEYA VERİ KAYBI, İTİBAR, ŞÖHRET ZARARI VEYA İŞ KAYBI.
- SAMSUNG'UN YASALAR UYARINCA HARİÇ TUTULAMAYAN VEYA SINIRLANDIRILAMAYAN YÜKÜMLÜLÜKLERİ DİNDİRE, BU GARANTİ VEYA SATIN ALIM, ÜRÜNÜN KULLANIMI VEYA SATILMASI KAPSAMINDA VEYA BU SÜRELERLE İLİŞKİLİ SAMSUNG YÜKÜMLÜLÜKLERİ ÜRÜNÜN YENİ OLARAK ÖDENEN FİYATINI AŞMAYACAKTIR.
- BU GARANTİ KAPSAMINDA SAĞLANMADIĞI TAKDİRDE, YASALAR TARAFINDAN BELİRTİLEN TÜM SARTLAR, GARANTİLER VE HÜKÜMLER İSBU BELGE İLE YASALAR TARAFINDAN İZİN VERİLEN MAKSİMUM KAPSAMI HARİÇ TUTACAKTIR.
- Yukarıdaki garanti koşulları bir müşteri olarak yasal haklarınızı etkilemez.

Tartozékok

- Győződjön meg arról, hogy az UHD Evolution Kit tartalmazza a következő tartozékokat. Ha bármelyik tartozék hiányzik, forduljon a márkakereskedőhöz.



UHD Evolution Kit



Az UHD Evolution Kit kábele



Samsung Smart Control



Elemek (2 db AA)

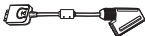

SCART-csatlakozó



COMPONENT IN/AV IN /AUDIO OUT adapter



Használati útmutató

Az UHD Evolution Kit jellemzői

- **SMART HUB:** az UHD Evolution Kit rendelkezik Smart Hub funkcióval, amely egy többcélú, a teljes család kikapcsolódását szolgáló szórakoztató központ. A Smart Hub segítségével böngészhet az interneten, alkalmazásokat tölthet le, valamint kapcsolatot ápolhat családtagjaival és barátaival a közösségi oldalakon keresztül. Sőt, megtekintheti és lejátszhatja a külső tárolóeszközre mentett fénykép-, video- és zenefájlokat is.
- **e-Manual:** az UHD Evolution Kithoz beépített, részletes használati útmutató tartozik, amelyet megjeleníthet a képernyőn.
- **Samsung Smart Control:** a Samsung Smart Control távvezérlőben mozgásérzékelő (G-érzékelő) van, amelynek segítségével egyszerűen vezérelheti a tv-készüléket, ha a kezében tartja és mozgatja a Samsung Smart Control távirányítót.

Korlátozások

Az Evolution Kit nem módosítja az Adásinformációk panelt és a kivitelt. A tényleges teljesítmény a típus műszaki adatainak és a hardver korlátainak függvényében változhat.

A 2013. évi tv-készülékekre vonatkozó korlátozások

Ha az UHD Evolution Kit segítségével a 2014. évi tv-készülék funkcióival frissíti 2013. évi tv-készülékének funkcióit, az az alábbi korlátozásokat eredményezi:

- Elképzelhető, hogy az UHD Evolution Kit nem támogat néhány olyan alkalmazást és funkciót, amely a 2013. évi Samsung tv-készüléken elérhető, például a Smart hub közösségi panelt.
- Az UHD Evolution Kit telepítésekor a tv-készülék egyes beállításai visszaállhatnak alapértékre.

⚠ Olvassa el az óvintézkedéseket, mielőtt csatlakoztatná.

- Az UHD Evolution Kit csatlakoztatásakor ügyeljen arra, hogy az UHD Evolution Kit készüléket a nyílásba helyezze. Ha ugyanis nem megfelelően helyezik be, megsérülhet.
- Miután a tv-készüléket lecsatlakoztatta a fali konzolról, csatlakoztassa a tv-készülékhez az UHD Evolution Kit készüléket.
- Ha az UHD Evolution Kit készüléket egy másik tv-készülékhez csatlakoztatja, annak a tv-készüléknek a felhasználói adataival is elindíthatja.

Az UHD Evolution Kit telepítése

- Először is mindenképpen csatlakozzon az internetre az UHD Evolution Kit készülék használatával.

Ha a régebbi Samsung tv-készülék One Connect eszközét UHD Evolution Kit készülékre cseréli, anélkül frissíthet a legújabb szoftverre, hogy új tv-készüléket kellene vásárolnia.

1. Frissítse a tv-készülék szoftverét a legújabbra. Lépjen a **Terméktámogatás > Szoftverfrissítés > Most frissít** pontra.
2. Lépjen a **Rendszer > Fejlesztőkészlet bizt. mentése** menüpontra, és végezze el adatainak biztonsági mentését.
3. Ekkor egy felugró ablak jelenik meg. Erősítse meg, hogy van vagy nincs rögzített műsor. Ezt úgy teheti meg, hogy csatlakoztatja a rögzített műsorokat tartalmazó USB-eszközt az USB HDD 5V 1A nyíláshoz, és kiválasztja a **Igen** lehetőséget. Ha nincs rögzített műsor, válassza a **Nem** lehetőséget, és folytassa az 5. lépéssel.
 - Ha a rögzített műsort egy olyan tv-készüléken nézi meg, amelyhez az újonnan telepített UHD Evolution Kit csatlakozik, a műsort át kell konvertálnia.
 - A rögzített műsor konvertálása az UHD Evolution Kit telepítése után is elvégezhető, ha a **Rendszer > Felvett műsorok frissítése** menüpontra lép.
 - A funkció csak bizonyos modelleken és területeken érhető el.

4. Végezze el a rögzített műsorok konvertálását a képernyőn megjelenő utasításokat követve.
 - A funkció csak bizonyos modelleken és területeken érhető el.
5. A mentés és a konvertálás befejezése után válassza a **Kész** lehetőséget.
6. Kapcsolja ki a tv-készüléket.
7. A One Connect eszköz leválasztása után csatlakoztassa az UHD Evolution Kit készüléket.
 - A rögzített műsorok konvertálása során ügyeljen arra, hogy a rögzített műsorokat tartalmazó USB-eszközt csatlakoztassa az UHD Evolution Kit készülékhez.
 - A funkció csak bizonyos modelleken és területeken érhető el.
 - Az UHD Evolution Kit csatlakoztatásakor bizonyosodjon meg róla, hogy a mellékelt UHD Evolution Kit kábelt használja.
8. Kapcsolja be a tv-készüléket, majd fejezze be az UHD Evolution Kit telepítését.

Csatlakoztatás külső eszközökhöz

Előlnézet

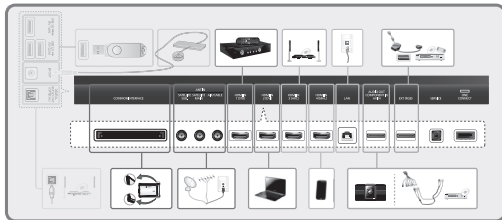

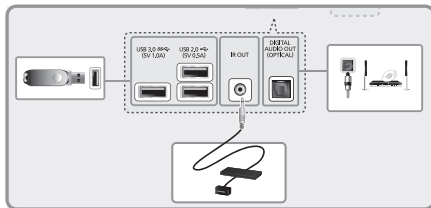

Az előző állapot visszaállítása

Ha visszaállítja a tv-készülék régi beállításait, nem fogja tudni lejátszani azokat a műsorokat, amelyeket UHD Evolution Kit eszközzel frissített tv-készülékkel rögzített.

- A funkció csak bizonyos modelleken és területeken érhető el.

1. Kapcsolja ki a tv-készüléket, majd húzza ki a tv-készülék tápkábelét.
2. Válassza le az UHD Evolution Kit eszközt és az UHD Evolution Kit kábelt a TV-készülékről.
3. Csatlakoztassa a korábban használt One Connect eszközt és a One Connect kábelt a TV-készülékhez.
4. Kapcsolja be a tv-készüléket, lépjen a **Szoftverfrissítés** menüre (**Terméktámogatás > Szoftverfrissítés**), és frissítse a szoftvert.
 - Frissítse a készülék szoftverét az interneten keresztül, másképp nem tud majd USB-n keresztül frissíteni, illetve DRM-védelemmel ellátott videókat lejátszani.

Elemek behelyezése a Samsung Smart Control távvezérlőbe

A Samsung Smart Control távvezérlő használatához helyezzen elemeket a készülékbe az alábbi ábrán látható módon.

- Javasoljuk, hogy a Samsung Smart Control távvezérlőt 6 m távolságon belül használja. A hatótávolság a vezeték nélküli környezet sajátosságainak függvényében változhat.

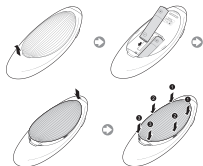

- 1 Óvatosan húzza el az elemtartó fedelén lévő rovátkát, és amikor meglazult a fedél, távolítsa el.
- 2 Helyezzen be 2 db AA méretű alkáli elemet. Győződjön meg arról, hogy az elemek pozitív és a negatív pólusa megfelelő irányban áll.
- 3 Helyezze az elemtartó fedelét a távvezérlőre, majd illessze be a fedél felső részét.
- 4 Az ábrán látható sorrendben nyomja meg az elemtartó fedél két oldalán található rögzítőket úgy, hogy a fedél teljesen a távvezérlőre illeszkedjen.

Kapcsolódás a TV-készülékhez

Nyomja meg a **TV** gombot a Samsung Smart Control távvezérlőn a TV-készülék bekapcsolásához. A Samsung Smart Control automatikusan kapcsolódik a TV-készülékhez. Ha első alkalommal kapcsolta be a TV-készüléket, megjelenik a kezdeti beállítási képernyő. A TV-készülék beállításához kövesse a képernyőn megjelenő útmutatást.

A távvezérlő újracsatlakoztatása Samsung Smart Control

Ha a Samsung Smart Control távvezérlő nem, vagy nem megfelelően működik, akkor cserélje ki az elemeket, mert elképzelhető, hogy az elemek alacsony töltöttségi szintje okozza a problémát.

Ha a probléma továbbra is fennáll, a Samsung Smart Control a TV-készülékkel történő párosításra áll vissza.

1. Nyomja le egyszerre a **RETURN** és a **GUIDE** gombot több mint 3 másodpercig.
 - Helyezze a Samsung Smart Control készüléket a TV-készüléktől körülbelül 30–40 cm távolságra úgy, hogy a távvezérlővevő felé nézzen.
2. A kapcsolódási kép jelenik meg a képernyőn. Ezt követően a(z) Samsung Smart Control automatikusan kapcsolódik a TV-készülékhez.

A Samsung Smart Control használata

- A színek és a forma típusonként eltérő lehet.



A TV-készülék be- és kikapcsolása.

AD: Nyomja meg és tartsa lenyomva ezt a gombot a **Kisegítő lehetőségek parancsikonjai** panel megjelenítéséhez. A lehetőségek be- és kikapcsolása a kiválasztásukkal történik

A hangerő módosítása.

VOICE: Elindítja a hangfelismerés funkciót. Amikor a képernyőn megjelenik a mikrofon ikonja, mondja a hangutasítást a mikrofonba.

- A hangutasításokat a mikrofontól 10–15 cm távolságból, megfelelő hangerővel mondja ki.

RETURN: Visszatérés az előző menübe. Ha TV-nézés közben megnyomja ezt a gombot, visszatérhet az előző csatornához.

EXIT: Tartsa lenyomva ezt a gombot, ha ki szeretne lépni minden futó alkalmazásból.

SMART HUB: A Smart Hub elindítása. A **SMART HUB** gomb egy alkalmazás futása közben történő megnyomása leállítja az alkalmazást.

GUIDE: Megjeleníti a digitális csatornák által sugárzott műsorok ütemezését.

CH.LIST: Tartsa lenyomva a **CH.LIST** megjelenítéséhez.

FOOTBALL: A **Futball üzemmód** a sportprogramok optimális megjelenítését biztosítja.

M.SCREEN: Feloszthatja a TV-képernyőt, amelyeken különböző funkciókat használhat, például TV-nézés, böngészés a weben, videó nézése stb. Bővebb információért lásd: „e-Manual”.

SEARCH: Nyomja meg azt a gombot a keresőablak használatához.

KEYPAD: A képernyőn megjelenő virtuális távvezérlővel számjegyeket írhat be, tartalmakat vezérelhet és különböző funkciókat használhat.

SOURCE: a forrás módosítása.

Csatornaváltás.

Érintőpad: Helyezze egy ujját az érintőpadra, és mozgassa a Samsung Smart Control távvezérlőt. A képernyőn a mutató is elmozdul abba az irányba és addig, amíg a Samsung Smart Control távvezérlő mozog. Nyomja meg érintőpadot a fókuszált elem futtatásához.

^ v < > : A kijelölés, illetve a mutató mozgatása.

Ezeket a gombokat speciális funkciókra használja. Ezeket a gombokat a TV-képernyőn megjelenő utasításoknak megfelelően használja.

Színes gombok: Ezekkel a színes gombokkal további, a használt funkciótól függő opciók érhetők el.

- **MENU**: Nyomja meg és tartsa lenyomva, hogy a képernyőn megjelenjen a menü.
- **REC**: Hosszan lenyomva elindítja az adás felvételét. A funkció csak bizonyos modelleken és területeken érhető el.
- **INFO**: Hosszan megnyomva megjeleníti az aktuális digitális csatorna vagy médiafájl adatait.

További TV-funkciók megtekintése

Az **e-Manual** részletes információkat tartalmaz a TV funkcióiról. Nézze át a beépített **e-Manual** (Terméktámogatás > **e-Manual**) menüpontot.

Az e-Manual indítása

A beépített e-Manual információkat tartalmaz.

- Az e-Manualt a Samsung weboldalaról is letöltheti, majd számítógépén elolvashatja, vagy ki is nyomtathatja.
- A sárga betűs szavak a menüpontokat, a fehér félkövér betűs szavak pedig a távvezérlő gombjait jelölik. A menü elérési útját nyilak jelzik. (Példa: **Kép > Kép üzemmód**)

1. Válassza az **e-Manual** lehetőséget. Az e-Manual betöltődik.
2. Válasszon egy kategóriát a képernyő oldaláról. A kiválasztást követően megjelenik a kiválasztott kategóriának megfelelő tartalom.
3. Válasszon egy elemet a listából. Megnyílik az e-Manual megfelelő oldala.

Ha a leírás nem fér el egy képernyőn...

Az oldalak az alábbi módokon görgetheti.

- Állítsa a kijelölést a megjeleníteni kívánt oldalra a  /  jelek képernyőn való megjelenítéséhez. Nyomja meg a  ,  gombot.

Műszaki leírás

A modell neve	SEK-2500U
Méreték (Sz x Ma x Mé)	364,0 x 32,0 x 112,5 mm
Tömeg	1,28 kg
Kompatibilis modellek	2013-ban kiadott modellek: S9, LED 9000 sorozatú készülékek
Környezeti feltételek	
Üzemi hőmérséklet	50°F – 104°F (10 °C – 40 °C)
Üzemi páratartalom	10 – 80%, lecsapódásmentes
Tárolási hőmérséklet	-4 °F – 113 °F (-20 °C – 45 °C)
Tárolási páratartalom	5 – 95%, lecsapódásmentes

JÓTÁLLÁS

Jelen Samsung készülékre a táblázatban feltüntetett jótállási időszak vonatkozik, amely az eredeti vásárlás napján kezdődik, és az anyag- és gyártási hibákra terjed ki. (A jótállási időszakot lásd a táblázatban az adott országnál.) Amennyiben garanciális javításra van szükség, először vissza kell vinnie a terméket abba az üzletbe, ahol vásárolta azt. A jótállási időszak alatt a garanciális javításról hivatalos Samsung márkaszerviz gondoskodik. További tájékoztatásért forduljon a legközelebbi hivatalos márkaszervizhez.

A GARANCIÁLIS JAVÍTÁS IGÉNYBE VÉTELE

Amennyiben garanciális szervizszolgáltatást kíván igénybe venni, a jótállási időszakon belül kapcsolatba kell lépnie a Samsung ügyfélszolgálatával, és tájékoztatnia kell őket a készülék hibájáról. Ha javításra vagy csereére van szükség, Ön kap egy garanciagyényleti számot, és megadják Önnek egy hivatalos márkaszerviz címet.

Ha már rendelkezik garanciaszámmal, a javítás vagy a csere fogatartásához az alábbiak kíséretében el kell küldeni a terméket az ügyfélszolgálat által megadott hivatalos márkaszervizbe:

a kitöltött garancialevél másolata, vagy, amennyiben ezt már átadta a Samsungnak, az Ön neve, címe és telefonszáma;

a készülék újonnan történő vásárlását igazoló eredeti nyugta, blokk vagy bizonylat;

a garanciaszám.

A Samsung ezt követően gondoskodik a termék javításáról vagy cseréjéről, és visszajuttatja azt Önnek az elküldött adatok alapján.

JÓTÁLLÁSI FELTÉTELEK

1. A jótállás csak a fenti garanciagyényleti eljárás útján érvényesíthető.
2. A Samsung csupán arra kötelezhető, hogy megjavítsa, illetve saját belátása szerint kicserélje a terméket vagy annak hibás alkatrészét.
3. Garanciális javítás csak hivatalos Samsung márkaszervizben végezhető. A Samsung nem téríti meg azon javítások költségét, amelyeket nem hivatalos Samsung márkaszervizben vagy kereskedelmi végzetettek el, és a jótállás nem vonatkozik az ilyen javításokra, illetve az ilyen javítások során a termékben okozott károokra.
4. Nem minősül anyag- és gyártási hibának, ha a termék átalakítása szorul annak érdekében, hogy megfeleljen az olyan országok hatályos nemzeti vagy helyi biztonsági szabványainak, amelyek nem tartoznak azon országok közé, amelyek számára a terméket eredetileg terveztek és gyártották. Sem jótállás, sem pénz-visszatérítési garancia nem vonatkozik az ilyen átalakításokra, illetve az ezek miatt keletkezett károokra.

5. A jótállás nem vonatkozik az olyan termékekre, amelyek a következő okok valamelyikéből kifolyólag hibásodtak meg:
 - baleset, illetve nem rendeltetészerű vagy helytelen használat;
 - nem a termék eredeti céljának megfelelő használat;
 - nem a Samsung által gyártott és forgalmazott alkatrészek használata;
 - a Samsung írásos engedélye nélküli történő átalakítás;
 - szállításból, haryagságból, áramingadozásból vagy -kimaradásból eredő károk;
 - villámás, víz, tűz vagy természeti csapás által okozott károk;
 - normál elhasználódás; vagy
 - az országok közötti műsorszórás módok és termékszabványok közötti különbségek.
6. Jelen jótállás minden olyan személyre vonatkozik, aki törvényesen birtokolja a terméket a jótállási időszak alatt.
7. A JÓTÁLLÁSI FELTÉTELEK KÖZÖTT SEMMI NEM ZÁRJA KI VAGY KORLÁTOZZA A SAMSUNG FELELŐSÉGÉT A SAMSUNG HANYAGSÁGA MIATT BEKÖVETKEZETT SZEMÉLYI SERÜLÉSEKERT VAGY HALÁLESETEKERT, KIVÉVE HA A TÖRVÉNY LEHETŐVE TESZI A FELELŐSÉGET ILYEN JELLEGŰ KIZÁRÁST VAGY KORLÁTOZÁST.
8. A SAMSUNG TÖRVÉNY ÁLTAL KI NEM ZÁRHATÓ VAGY KORLÁTOZHATÓ FELELŐSÉGÉT KIVÉVE A SAMSUNG NEM FELELŐS AZ ALÁBBIKERT: SEMMIFELE KÖZVETLEN, ESETI, KÜLÖNLEGES VAGY KÖVETKEZMENYES KÁRERT, VESZTESEGET VAGY KÖLTSÉGET: PROFIT, VAGY ADATVESZTESÉRT; HASZNALHATATLANNA VÁLASZT; A JO SZANDEK VAGY A HIRNÉV MEGSERTESEERT; TÖVÁBBÁ ÜZLETVESZTESÉRT, AMELY KÖZVETVE VAGY KÖZVETLENŰL A TERMÉK MEGVÁSÁRLÁSÁBÓL, HASZNÁLATÁBÓL VAGY ELADÁSÁBÓL, ÉRD, ÁTTOL, FÜGGETLENŰL, HOGY A SAMSUNG TUDOTT-E EZEN KÁROK, VESZTESEGEK VAGY KÖLTSÉGEK LEHETOSÉGERŐL VAGY SEM.
9. A SAMSUNG TÖRVÉNYILEG KI NEM ZÁRHATÓ VAGY NEM KORLÁTOZHATÓ FELELŐSÉGÉT KIVÉVE A SAMSUNGNAK A JELEN JÓTÁLLÁSSAL VAGY A TERMÉK MEGVÁSÁRLÁSÁVAL HASZNÁLTÁVAL VAGY ELADÁSÁVAL KAPCSOLATOS FELELŐSÉGE NEM TERJED TÖVÁBB ANNÁL AZ ÖSSZEGNél, AMENNYIBÉ A TERMÉK ÚJONNAN KERÜLT.
10. HA A JELEN JÓTÁLLÁSBAN MÁSKÉNT NEM SZERPEL, A SAMSUNG A TÖRVÉNY ÁLTAL BIZTOSÍTOTT LEGTELJESEBB MÉRTEKben KIZÁR MINDEN TÖRVÉNYILEG VAGY MAs MÓDON VELEMÉZETT FELTÉLTET ÉS JÓTÁLLÁST.
11. A fenti jótállási feltételek nem befolyásolják az Ön törvényileg biztosított vásárlói, illetve egyéb jogait.

Akcesoria

- Należy sprawdzić, czy poniższe elementy zostały dostarczone wraz z urządzeniem UHD Evolution Kit. W przypadku braku któregośkolwiek z elementów należy skontaktować się ze sprzedawcą.



UHD Evolution Kit



Kabel urządzenia UHD Evolution Kit



Samsung Smart Control



Bateria (AA x 2)

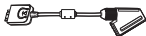

Adapter SCART



Adapter COMPONENT IN/AV IN /AUDIO OUT



Instrukcja obsługi

Funkcje urządzenia UHD Evolution Kit

- **SMART HUB:** Urządzenie UHD Evolution Kit jest wyposażone w funkcję Smart Hub, czyli wielozadaniowego rodzinnego centrum rozrywki. Za pomocą funkcji Smart Hub można surfować po Internecie, pobierać aplikacje oraz utrzymywać kontakt z krewnymi i znajomymi za pośrednictwem serwisów społecznościowych. Ponadto można wyświetlać lub odtwarzać pliki zdjęciowe, filmowe i muzyczne zapisane na zewnętrznych urządzeniach pamięci masowej.
- **e-Manual:** Wyświetla na ekranie instrukcję obsługi zapisaną w pamięci urządzenia UHD Evolution Kit.
- **Samsung Smart Control:** Pilot Samsung Smart Control jest wyposażony w czujnik ruchu (żyroskop). Dzięki temu poprzez poruszanie trzymanym w ręce pilotem Samsung Smart Control można łatwo obsługiwać telewizor.

Ograniczenia

Urządzenie Evolution Kit nie powoduje zmiany panelu telewizora ani konstrukcji. Rzeczywiste działanie może się różnić i jest zależne od specyfikacji modelu i ograniczeń sprzętowych.

Ograniczenia dotyczące telewizorów z roku 2013

Zaktualizowanie telewizora do wersji z roku 2014 za pomocą urządzenia UHD Evolution Kit powoduje następujące ograniczenia:

- Urządzenie UHD Evolution Kit może nie obsługiwać pewnych aplikacji i funkcji, które są dostępne w telewizorach firmy Samsung z 2013 roku, takich jak panel społecznościowy Smart Hub.
- Zainstalowanie urządzenia UHD Evolution Kit może spowodować przywrócenie niektórych istniejących ustawień fabrycznych telewizora.

⚠ Przed zamocowaniem urządzenia należy zapoznać się z ostrzeżeniami.

- Podczas mocowania urządzenia UHD Evolution Kit należy upewnić się, że znajduje się ono w odpowiednim gnieździe. Nieprawidłowe umieszczenie urządzenia może spowodować jego uszkodzenie.
- Po zdjęciu telewizora z uchwytu do montażu na ścianie należy zamocować urządzenie UHD Evolution Kit.
- Po podłączeniu urządzenia UHD Evolution Kit z użyciem innego telewizora może ono zostać zainicjowane z wykorzystaniem danych użytkownika dostępnych w tym telewizorze.

Instalacja urządzenia UHD Evolution Kit

- Najpierw należy sprawdzić, czy urządzenie UHD Evolution Kit jest połączone z Internetem.

Zastąpienie urządzenia One Connect podłączonego do starszego telewizora firmy Samsung urządzeniem UHD Evolution Kit umożliwia aktualizację oprogramowania do najnowszej wersji bez konieczności zakupu nowego telewizora.

1. Zaktualizuj telewizor, instalując najnowszą wersję oprogramowania. Przejdź do funkcji **Pomoc techniczna > Aktualizacja oprogramowania > Akt. teraz**.
2. Wykonaj kopię zapasową swoich danych, korzystając z funkcji **System > Kopia zap.pakietu Evolution**.
3. Zostanie wyświetlone okno podręczne. Sprawdź, czy są dostępne nagrane programy. W tym celu podłącz nagrywające urządzenie USB do gniazda USB HDD 5V 1A i wybierz przycisk **Tak**. Jeśli brak nagranych programów, wybierz przycisk **Nie** i przejdź do punktu 5.
 - Jeśli za pomocą nowo zainstalowanego urządzenia UHD Evolution Kit na ekranie telewizora zostaną wyświetlone nagrane programy, należy przeprowadzić konwersję tych programów.
 - Konwersję nagranych programów można również przeprowadzić po zainstalowaniu urządzenia UHD Evolution Kit i wybraniu funkcji **System > Aktualizuj nagrane programy**.
 - Dostępność zależy od określonego modelu i obszaru.

4. Przeprowadź konwersję nagranych programów, postępując wg instrukcji wyświetlanych na ekranie.
 - Dostępność zależy od określonego modelu i obszaru.
5. Po wykonaniu kopii zapasowej danych i przeprowadzeniu konwersji wybierz przycisk **Gotowe**.
6. Wyłącz telewizor.
7. Po odłączeniu urządzenia One Connect podłącz urządzenie UHD Evolution Kit.
 - Przed przeprowadzeniem konwersji nagranych programów należy upewnić się, że do urządzenia UHD Evolution Kit jest podłączone urządzenie nagrywające USB.
 - Dostępność zależy od określonego modelu i obszaru.
 - Przy podłączaniu urządzenia UHD Evolution Kit należy upewnić się, że używany jest kabel dostarczony z urządzeniem UHD Evolution Kit.
8. Po włączeniu telewizora dokończ instalację urządzenia UHD Evolution Kit.

Podłączanie do urządzenia zewnętrznego

Panel przedni

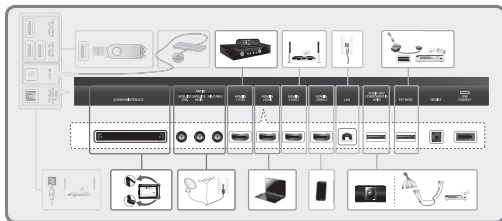

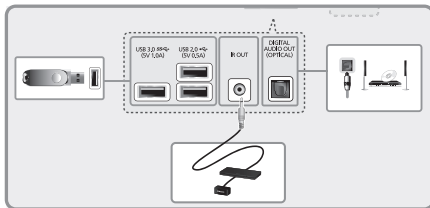

Przywracanie poprzedniego stanu

Po przywróceniu w telewizorze poprzednich ustawień nie będzie można odtwarzać nagranych programów z telewizora, którego oprogramowanie zostało zaktualizowane za pośrednictwem urządzenia UHD Evolution Kit.

- Dostępność zależy od określonego modelu i obszaru.

1. Wyłącz telewizor i odłącz przewód zasilający telewizora.
2. Odłącz urządzenie UHD Evolution Kit i kabel urządzenia UHD Evolution Kit od telewizora.
3. Podłącz poprzednio używane urządzenie One Connect i kabel One Connect do telewizora.
4. Włącz telewizor, przejdź do funkcji **Aktualizacja oprogramowania (Pomoc techniczna > Aktualizacja oprogramowania)**, a następnie zaktualizuj oprogramowanie.
 - Oprogramowanie należy zaktualizować za pośrednictwem Internetu. W przeciwnym razie nie będzie możliwa aktualizacja za pośrednictwem urządzenia USB ani odtwarzanie materiałów zabezpieczonych systemem DRM.

Wkładanie baterii do pilota Samsung Smart Control

Aby korzystać z pilota Samsung Smart Control, należy najpierw włożyć do niego baterie, jak pokazano na rysunku.

- Zaleca się, aby z pilota Samsung Smart Control korzystać z odległości mniejszej niż 6 m. Odpowiednia odległość może różnić się w zależności od warunków środowiska, w którym wykorzystywana jest komunikacja bezprzewodowa.

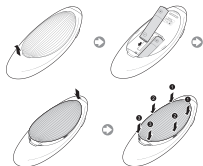

- 1 Delikatnie odciągnij nacięcie w pokrywie komory baterii i po zwolnieniu całkowicie ją zdejmij.
- 2 Włóż 2 baterie alkaliczne typu AA, zwracając uwagę na biegunowość.
- 3 Umieść pokrywę komory baterii na pilocie i włóż górną część pokrywy do pilota.
- 4 Naciśnij zapadki znajdujące się po obu stronach pokrywy komory baterii w pokazanej kolejności, aby pokrywa zaczęła się całkowicie.

Łączenie z telewizorem

Naciśnij przycisk **TV** na pilocie Samsung Smart Control, aby włączyć telewizor. Pilot Samsung Smart Control łączy się z telewizorem automatycznie. Jeśli telewizor został włączony po raz pierwszy, pojawi się ekran konfiguracji wstępnej. Postępuj zgodnie z instrukcjami wyświetlanymi na ekranie, aby skonfigurować telewizor.

Ponowne łączenie pilota Samsung Smart Control

Jeśli pilot Samsung Smart Control przestanie działać lub będzie działał nieprawidłowo, wymień baterie, ponieważ przyczyną może być ich rozładowanie.

Jeśli problem będzie się powtarzał, pilot Samsung Smart Control ponowi parowanie z telewizorem.

1. Naciśnij jednocześnie przyciski **RETURN** i **GUIDE** na ponad 3 sekundy.
 - Pilota Samsung Smart Control należy ustawić w odległości około 30–40 cm od telewizora i skierować w stronę odbiornika pilota.
2. Obraz połączenia jest wyświetlany na ekranie. Następnie pilot Samsung Smart Control łączy się z telewizorem automatycznie.

Korzystanie z funkcji Samsung Smart Control

- Kształt i kolory mogą się różnić w zależności od modelu.

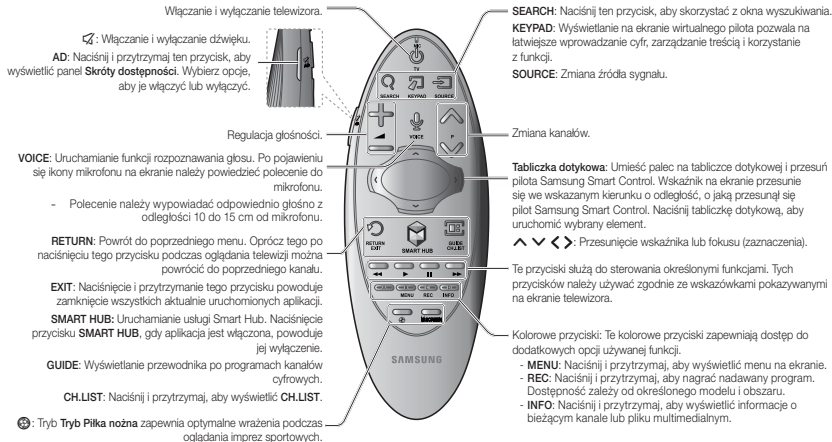

Poznanwanie kolejnych funkcji telewizora

Instrukcja **e-Manual** zawiera więcej szczegółowych informacji o funkcjach telewizora. Patrz zapisana na stałe w pamięci telewizora instrukcja **e-Manual** (**Pomoc techniczna** > **e-Manual**).

Uruchamianie funkcji e-Manual

Zapisana na stałe w pamięci telewizora instrukcja e-Manual zawiera informacje.

- Egzemplarz instrukcji e-Manual można też pobrać ze strony internetowej firmy Samsung na swój komputer lub ją wydrukować.
- Żółta czcionka oznacza elementy menu, a biała pogrubiona czcionka — przyciski pilota. Strzałki wskazują ścieżkę menu (np. **Obraz** > **Tryb obrazu**)

1. Wybierz opcję **e-Manual**. Instrukcja e-Manual zostanie załadowana.
2. Wybierz kategorię z boku ekranu. Po dokonaniu wyboru pojawi się zawartość wybranej kategorii.
3. Wybierz pozycję z listy. Spowoduje to otwarcia instrukcji e-Manual na odpowiedniej stronie.

Jeśli opis nie mieści się na jednym ekranie...

Strony można przewijać na jeden z poniższych sposobów.

- Ustaw fokus na stronie, aby wyświetlić na ekranie przyciski  /  . Naciśnij przycisk , .

Dane techniczne

Nazwa modelu	SEK-2500U
Wymiary (szer. x wys. x gł.)	364,0 x 32,0 x 112,5 mm
Waga	1,28 kg
Zgodne modele	Modele z roku 2013: seria S9, LED 9000
Uwagi dotyczące warunków pracy	
Temperatura robocza	od 50°F do 104°F (od 10 °C do 40 °C)
Wilgotność podczas pracy	od 10% do 80%, bez kondensacji
Temperatura podczas przechowywania	od -4°F do 113°F (od -20 °C do 45 °C)
Wilgotność podczas przechowywania	od 5% do 95%, bez kondensacji

GWARANCJA

Produkt firmy Samsung jest objęty gwarancją na okres określony w tabeli (patrz tabela okresów gwarancji w danym kraju). Okres gwarancji rozpoczyna się w dniu zakupu. Gwarancja obejmuje wady materiałów i wykonania. W przypadku, gdy konieczne będzie wykonanie naprawy gwarancyjnej, należy w pierwszej kolejności zwrócić produkt do sprzedawcy, od którego został kupiony. Ważna gwarancja zostanie jednak także uznana przez autoryzowane punkty serwisowe Samsung. Aby uzyskać dalsze informacje, należy skontaktować się z najbliższym autoryzowanym punktem serwisowym.

PROCEDURA ZGŁASZANIA ROSZCZENIA GWARANCYJNEGO

Aby zgłosić roszczenie gwarancyjne, należy w trakcie okresu gwarancyjnego skontaktować się z punktem obsługi klienta firmy Samsung i przedstawić występujące problemy z produktem. Jeśli konieczne jest naprawa lub wymiana urządzenia, nadany zostanie numer zgłoszenia gwarancyjnego przekazany zostanie adres autoryzowanego punktu serwisowego.

Po otrzymaniu numeru zgłoszenia gwarancyjnego w celu naprawy lub wymiany urządzenia należy go przesłać do autoryzowanego punktu serwisowego razem z:

kopią wypełnionej karty gwarancyjnej lub, jeśli została już ona przekazana firmie Samsung, swoim nazwiskiem, adresem i kontaktowym numerem telefonu;

oryginałem potwierdzenia zakupu nowego produktu lub faktury albo paragonu za nowy produkt;

numerem zgłoszenia gwarancyjnego.

Firma Samsung wykona naprawę lub wymieni produkt na nowy i przekaże go użytkownikowi, korzystając z podanych danych kontaktowych.

WARUNKI GWARANCJI

- Roszczenie zostanie uznane, jeśli zostanie zrealizowane zgodnie z powyższą procedurą.
- Firma Samsung jest zobowiązana wyłącznie do naprawy lub (według własnego uznania) wymiany produktu lub uszkodzonej części.
- Naprawy gwarancyjne muszą być wykonane przez autoryzowane punkty serwisowe Samsung. Naprawy wykonane przez punkty serwisowe lub handlowe nieautoryzowane przez firmę Samsung nie będą refinansowane. Wykonane w ten sposób naprawy i uszkodzenia powstałe w ich skutek nie są objęte niniejszą gwarancją.
- Produkt nie zostanie uznany za uszkodzony w zakresie wad materiałowych oraz wykonania, jeśli wymaga przystosowania do krajowych lub regionalnych standardów technicznych obowiązujących w kraju oryginalnym, rzadziej do którego został zaprojektowany i wyprodukowany. Takie przystosowania nie będą refinansowane i nie są objęte gwarancją. Powstałe w ich skutek uszkodzenia również nie podlegają gwarancji.

- Gwarancja nie obejmuje produktu, który został zniszczony lub uszkodzony wskutek następujących powodów:
 - wypadek, nieprawidłowe użycie lub nadużycie;
 - użycie produktu do innego celu, niż ten, do którego został skonstruowany;
 - użycie części wyprodukowanych lub sprzedawanych przez inną firmę niż Samsung;
 - wprowadzenie zmian bez pisemnej zgody firmy Samsung;
 - zniszczenia powstałe w trakcie transportu lub wynikające z zaniechania, skoku napięcia lub awarii napięcia;
 - zniszczenia będące wynikiem wpływów atmosferycznych, wody, ognia lub siły wyższej;
 - normalne zużycie produktu; lub
 - różnice w sposobach nadawania lub standardach między różnymi krajami.
- Niniejsza gwarancja dotyczy każdej osoby, która w sposób zgodny z obowiązującym prawem wejdzie w posiadanie produktu w trakcie trwania okresu gwarancyjnego.
- ŻADEN Z WARUNKÓW GWARANCJI NIE WYŁĄCZA ANI NIE OGRANICZA ODPOWIEDZIALNOŚCI FIRMY SAMSUNG ZA ŚMIERĆ LUB OBRABIANIA CIAŁA SPÓWODOWANE UDOWODNIONYM ZANIECZANIEM FIRMY SAMSUNG, O ILE TAKIE WYŁĄCZENIE NIE JEST DOZWOLONE PRZEZ OBOWIAZUJĄCE PRAWO.
- POZA SYTUACJAMI, W KTÓRYCH PRAWO UNIEMOŻLIWIA WYŁĄCZENIE LUB OGRANICZENIE ODPOWIEDZIALNOŚCI FIRMY SAMSUNG, FIRMA SAMSUNG NIE MOŻE BYĆ ODPOWIEDZIALNA ZA: WSZYSTKIE SZKODY LUB WYDATKI POŚREDNIE, WYPADKOWE, SPECJALNE LUB WYNIKOWE, UTRACONE ZYSKI, UTRACONA MOŻLIWOŚĆ UŻYCIA PRODUKTU, UTRACONE DANE, NARUSZENIE DOBREJ WOLI, REPUTACJI LUB MOŻLIWOŚCI ZAWARCIA UMOWY, KTÓRE BEZPOŚREDNIO LUB POŚREDNIO WYNIKAJĄ Z NABYCIA, UŻYWANIA LUB SPRZEDAŻY PRODUKTU, NIEZALEŻNIE OD TEGO, CZY FIRMA SAMSUNG BYŁA POINFORMOWANA LUB WIEDZIAŁA O MOŻLIWOŚCI WYSTĄPIENIA TAKICH ZNISZCZEŃ, STRAT LUB WYDATKÓW.
- POZA ODPOWIEDZIALNOŚCIĄ FIRMY SAMSUNG, KTÓREJ NIE DA SIĘ WYŁĄCZYĆ LUB OGRANICZYĆ PRZEZ PRAWO, ODPOWIEDZIALNOŚĆ ZWIĄZANA Z TĄ GWARANCJĄ I ZAKUPEM, UŻYTIEM LUB SPRZEDAŻĄ TEGO PRODUKTU NIE MOŻE PRZEKRÓCZYĆ CENY ZAPŁACONEJ ZA NOWY EGZEMPLARZ DANEGO PRODUKTU.
- O ILE WARUNKI GWARANCJI NIE STANOWIĄ INACZEJ, WSZYSTKIE WARUNKI, GWARANCJE I ZASADY WYNIKAJĄCE Z USTAW LUB W INNY SPOSÓB SĄ NINIEJSZYM WYŁĄCZONE W MAKSYMALNYM ZAKRESIE DOPUSZCZALNYM PRZEZ PRAWO.
- Powyższe warunki gwarancji nie wpływają na ustawowe prawa konsumenta lub inne prawa.

Πρόσθετα εξαρτήματα

- Βεβαιωθείτε ότι τα παρακάτω είδη περιλαμβάνονται στη συσκευασία της συσκευής UHD Evolution Kit. Αν λείπει οποιοδήποτε είδος, επικοινωνήστε με την τοπική αντιπροσωπία.



UHD Evolution Kit



Καλώδιο συσκευής UHD Evolution Kit



Samsung Smart Control



Μπαταρίες (AA x 2)

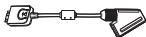

Προσαρμογέας Scart



Προσαρμογέας COMPONENT IN/AV IN/AUDIO OUT



Εγχειρίδιο χρήσης

Δυνατότητες της συσκευής UHD Evolution Kit

- **SMART HUB:** Η συσκευή UHD Evolution Kit παρέχει το Smart Hub, ένα ψυχαγωγικό και οικογενειακό κέντρο πολλαπλών χρήσεων. Με το Smart Hub, μπορείτε να περιηγηθείτε στο Διαδίκτυο, να πραγματοποιήσετε λήψη εφαρμογών, καθώς και να παραμείνετε σε επαφή με την οικογένεια και τους φίλους σας μέσω υπηρεσιών κοινωνικής δικτύωσης. Επιπλέον, μπορείτε να προβάλετε ή να αναπαράγετε αρχεία φωτογραφιών, βίντεο και μουσικής που είναι αποθηκευμένα σε εξωτερικές συσκευές αποθήκευσης.
- **e-Manual:** Παρέχει ένα λεπτομερές εγχειρίδιο χρήσης επί της οθόνης, το οποίο είναι ενσωματωμένο στη συσκευή UHD Evolution Kit.
- **Samsung Smart Control:** Η μονάδα Samsung Smart Control διαθέτει έναν αισθητήρα κίνησης (γυροσκοπικό αισθητήρα) που σας επιτρέπει να ελέγχετε εύκολα την τηλεόραση κρατώντας και μετακινώντας το Samsung Smart Control.

Περιορισμοί

Η οθόνη και η σχεδίαση της τηλεόρασης δεν αλλάζονται από το Evolution Kit. Η πραγματική απόδοση ενδέχεται να διαφέρει, ανάλογα με τις προδιαγραφές του μοντέλου και τους περιορισμούς του εξοπλισμού.

Περιορισμοί μοντέλων τηλεόρασης έτους 2013

Η αναβάθμιση σε μοντέλο τηλεόρασης έτους 2014 χρησιμοποιώντας τη συσκευή UHD Evolution Kit έχει ως αποτέλεσμα τους παρακάτω περιορισμούς:

- Η συσκευή UHD Evolution Kit ενδέχεται να μην υποστηρίξει ορισμένες εφαρμογές και λειτουργίες που είναι διαθέσιμες στα μοντέλα τηλεόρασης έτους 2013 της Samsung, όπως ο πίνακας κοινωνικής δικτύωσης του Smart Hub.
- Η εγκατάσταση της συσκευής UHD Evolution Kit ενδέχεται να επαναφέρει ορισμένες από τις τρέχουσες ρυθμίσεις της τηλεόρασης.

⚠ Διαβάστε τις προφυλάξεις πριν από την προσάρτηση

- Όταν προσαρτάτε τη συσκευή UHD Evolution Kit, φροντίστε να τοποθετήσετε τη συσκευή UHD Evolution Kit στην υποδοχή. Αν δεν τοποθετηθεί σωστά, ενδέχεται να υποστεί ζημιά.
- Προσαρτήστε τη συσκευή UHD Evolution Kit αφού αποσπάσετε την τηλεόραση από το kit τοποθέτησης στον τοίχο.
- Αν συνδέσετε τη συσκευή UHD Evolution Kit σε μια άλλη τηλεόραση, ενδέχεται να αρχικοποιηθεί χρησιμοποιώντας τα δεδομένα χρήστη της συγκεκριμένης τηλεόρασης.

Εγκατάσταση της συσκευής UHD Evolution Kit

- Αρχικά, φροντίστε να συνδεθείτε στο Διαδίκτυο με τη συσκευή UHD Evolution Kit.

Με την αντικατάσταση της συσκευής One Connect μιας παλαιότερης τηλεόρασης Samsung με τη συσκευή UHD Evolution Kit, μπορείτε να την αναβαθμίσετε στο τελευταίο λογισμικό χωρίς να αγοράσετε νέα τηλεόραση.

1. Ενημερώστε το λογισμικό της τηλεόρασης στην τελευταία έκδοση. Περιηγηθείτε στην επιλογή **Υποστήριξη > Ενημέρωση λογισμικού > Ενημέρωση τώρα**.
2. Δημιουργήστε αντίγραφο ασφαλείας των δεδομένων σας μεταβαίνοντας στην επιλογή **Σύστημα > Αντίγρ. ασφαλ. Kit αναβάθμισης**.
3. Εμφανίζεται ένα αναδυόμενο παράθυρο. Επιβεβαιώστε αν έχετε ή δεν έχετε εγγεγραμμένα προγράμματα συνδέοντας τη συσκευή εγγραφής USB στην υποδοχή USB HDD 5V 1A. Αν έχετε, επιλέξτε **Ναι**. Αν δεν έχετε εγγεγραμμένα προγράμματα, επιλέξτε **Όχι** και μεταβείτε στο βήμα 5.
 - Για να παρακολουθήσετε εγγεγραμμένα προγράμματα σε μια τηλεόραση στην οποία μόλις εγκαταστήσατε τη συσκευή UHD Evolution Kit, είναι απαραίτητο να μετατρέψετε τα προγράμματα.
 - Η μετατροπή των εγγεγραμμένων προγραμμάτων είναι διαθέσιμη και μετά την εγκατάσταση της συσκευής UHD Evolution Kit, μεταβαίνοντας στην επιλογή **Σύστημα > Ενημέρωση των προγραμμάτων που έχουν εγγραφεί**.
 - Η διαθεσιμότητα εξαρτάται από το συγκεκριμένο μοντέλο και την περιοχή.

4. Μετατρέψτε τα εγγεγραμμένα προγράμμάτα σας ακολουθώντας τις οδηγίες στην οθόνη.
 - Η διαθεσιμότητα εξαρτάται από το συγκεκριμένο μοντέλο και την περιοχή.
5. Αφού ολοκληρώσετε τη δημιουργία αντιγράφων ασφαλείας και τη μετατροπή, επιλέξτε **Τέλος**.
6. Απενεργοποιήστε την τηλεόραση.
7. Αφού αποσυνδέσετε τη συσκευή One Connect, συνδέστε τη συσκευή UHD Evolution Kit.
 - Όταν μετατρέπετε εγγεγραμμένα προγράμματα, φροντίστε να συνδέσετε στη συσκευή εγγραφής USB στη συσκευή UHD Evolution Kit.
 - Η διαθεσιμότητα εξαρτάται από το συγκεκριμένο μοντέλο και την περιοχή.
 - Όταν συνδέετε το UHD Evolution Kit, φροντίστε να χρησιμοποιήσετε το παρεχόμενο καλώδιο UHD Evolution Kit.
8. Αφού ενεργοποιήσετε την τηλεόραση, ολοκληρώστε την εγκατάσταση της συσκευής UHD Evolution Kit.

Σύνδεση με εξωτερική συσκευή

Εμπρός

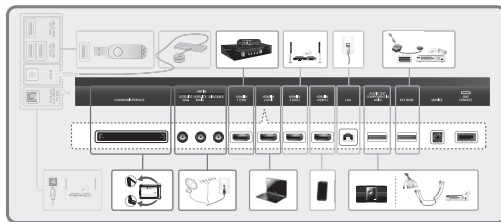

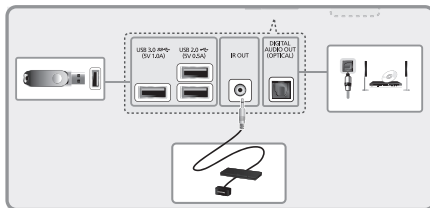

Ανάκτηση προηγούμενης κατάστασης

Αν επαναφέρετε την τηλεόραση σε παλαιότερες ρυθμίσεις, δεν θα αναπαράγει εγγεγραμμένα προγράμματα από μια τηλεόραση που ενημερώθηκε μέσω της συσκευής UHD Evolution Kit.

- Η διαθεσιμότητα εξαρτάται από το συγκεκριμένο μοντέλο και την περιοχή.

1. Απενεργοποιήστε την τηλεόραση και, στη συνέχεια, αποσυνδέστε το καλώδιο ρεύματος της τηλεόρασης.
2. Αποσυνδέστε το UHD Evolution Kit και το καλώδιο UHD Evolution Kit από την τηλεόραση..
3. Συνδέστε το καλώδιο One Connect και One Connect που χρησιμοποιούσατε προηγουμένως στην τηλεόραση.
4. Ενεργοποιήστε την τηλεόραση, περιηγηθείτε στην επιλογή **Ενημέρωση λογισμικού** (Υποστήριξη > Ενημέρωση λογισμικού) και, στη συνέχεια, ενημερώστε το λογισμικό.
 - Ενημερώστε το λογισμικό μέσω Διαδικτύου. Διαφορετικά, δεν θα μπορείτε να το ενημερώσετε μέσω USB ή να αναπαράγετε βίντεο με προστασία DRM.

Τοποθέτηση μπαταριών στο Samsung Smart Control

Για να χρησιμοποιήσετε το Samsung Smart Control, ανατρέξτε πρώτα στην παρακάτω εικόνα και τοποθετήστε μπαταρίες στη μονάδα.

- Συνιστούμε να χρησιμοποιείτε το Samsung Smart Control σε απόσταση μικρότερη από 6 μέτρα. Η απόσταση δυνατότητας χρήσης ενδέχεται να διαφέρει, ανάλογα με τις συνθήκες περιβάλλοντος ασύρματης επικοινωνίας.

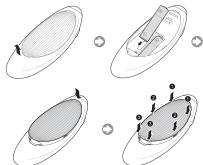

- 1 Τραβήξτε προσεκτικά την εγκοπή του καλύμματος μπαταριών και, στη συνέχεια, αφαιρέστε εντελώς το κάλυμμα μόλις αποσπαστεί.
- 2 Τοποθετήστε 2 αλκαλικές μπαταρίες τύπου AA, φροντίζοντας να ευθυγραμμίσετε σωστά τους θετικούς και αρνητικούς πόλους.
- 3 Τοποθετήστε το κάλυμμα μπαταριών στο τηλεχειριστήριο και εισαγάγετε το πάνω μέρος του καλύμματος στο τηλεχειριστήριο.
- 4 Πιέστε τα άγκιστρα στις δύο πλευρές του καλύμματος μπαταριών με τη σειρά που υποδεικνύεται, έτσι ώστε το κάλυμμα να προσαρτηθεί εντελώς στο τηλεχειριστήριο.

Σύνδεση με την τηλεόραση

Πατήστε το κουμπί **TV** στο Samsung Smart Control για να ενεργοποιηθεί η τηλεόραση. Το Samsung Smart Control συνδέεται αυτόματα με την τηλεόραση. Εάν αυτή είναι η πρώτη φορά που ενεργοποιείτε την τηλεόραση, θα εμφανιστεί η οθόνη αρχικής ρύθμισης. Ακολουθήστε τις οδηγίες στην οθόνη για να ρυθμίσετε την τηλεόραση.

Επανασύνδεση του Samsung Smart Control

Αν το Samsung Smart Control σταματήσει να λειτουργεί ή δεν λειτουργεί φυσιολογικά, αντικαταστήστε τις μπαταρίες, καθώς αυτό το πρόβλημα ενδέχεται να οφείλεται σε ανεπαρκή φόρτιση μπαταρίας.

Αν το πρόβλημα παραμένει, αποκαταστήστε τη ζεύξη του Samsung Smart Control με την τηλεόραση.

1. Πατήστε ταυτόχρονα τα κουμπί **RETURN** και **GUIDE** για περισσότερο από 3 δευτερόλεπτα.
 - Πρέπει να τοποθετήσετε το Samsung Smart Control σε απόσταση περίπου 30 cm ~ 40 cm από την τηλεόραση και να διασφαλίσετε ότι είναι στραμμένο προς το δέκτη τηλεχειριστηρίου.
2. Εμφανίζεται στην οθόνη η εικόνα σύνδεσης. Και, στη συνέχεια συνέχεια, το Samsung Smart Control συνδέεται αυτόματα με την τηλεόραση.

Χρήση της λειτουργίας Samsung Smart Control

- Το χρώμα και το σχήμα ενδέχεται να διαφέρουν, ανάλογα με το μοντέλο.

Ενεργοποίηση/απενεργοποίηση της τηλεόρασης.

AD: Πατήστε παρατεταμένα αυτό το κουμπί για να εμφανίσετε τον πίνακα **Συντομεύσεις προσαρτησιμότητας**. Κάντε τις επιλογές για να τις ενεργοποιήσετε ή να τις απενεργοποιήσετε.

Αλλαγή της έντασης του ήχου.

VOICE: Έναρξη της αναγνώρισης φωνής. Όταν εμφανιστεί στην οθόνη το εικονίδιο μικροφώνου, προφέρετε μια φωνητική εντολή στο μικρόφωνο.

- Προφέρετε μια φωνητική εντολή σε απόσταση 10 έως 15 cm από το μικρόφωνο και με κατάλληλη ένταση φωνής.

RETURN: Επιστροφή στο προηγούμενο μενού. Επιπλέον, αν πατήσετε αυτό το κουμπί ενώ παρακολουθείτε τηλεόραση, μπορείτε να επιστρέψετε στο προηγούμενο κανάλι.

EXIT: Πατήστε παρατεταμένα αυτό το κουμπί για να εξέλθετε από όλες τις τρέχουσες εφαρμογές που εκτελούνται.

SMART HUB: Εκκίνηση του Smart Hub. Αν πατήσετε **SMART HUB** ενώ εκτελείται μια εφαρμογή, η εφαρμογή τερματίζεται.

GUIDE: Προβολή του χρονοδιαγράμματος μετάδοσης ψηφιακών καναλιών.

CH.LIST: Πατήστε παρατεταμένα για να εκκινήσετε τη λειτουργία **CH.LIST**.

🏆: Ενεργοποίηση της δυνατότητας **Λειτουργία ποδοσφαίρου** για βέλπστη εμπειρία παρακολούθησης αθλημάτων.

M.SCREEN: Μπορείτε να διαχωρίσετε την οθόνη της τηλεόρασης και να χρησιμοποιήσετε διάφορες λειτουργίες, όπως η παρακολούθηση τηλεόρασης, η περιήγηση στο Διαδίκτυο, η παρακολούθηση βίντεο κ.ο.κ. Για περισσότερες πληροφορίες, ανατρέξτε στο **e-Manual**.

SEARCH: Πατήστε αυτό το κουμπί για να χρησιμοποιήσετε το παράθυρο αναζήτησης.

KEYPAD: Με το εικονικό τηλεχειριστήριο στην οθόνη, μπορείτε να εισάγετε ψηφία, να ελέγξετε περιεχόμενο και να χρησιμοποιήσετε λειτουργίες εύκολα.

SOURCE: Αλλαγή της πηγής.

Αλλαγή του καναλιού.

Επιφάνεια αφής: Επιφάνεια αφής: Τοποθετήστε ένα δάχτυλο στην επιφάνεια αφής και μετακινήστε το Samsung Smart Control. Ο δείκτης στην οθόνη μετακινείται προς την κατεύθυνση και τόσο όσο μετακινείται το Samsung Smart Control. Πατήστε την επιφάνεια αφής για να εκτελέσετε το εστιασμένο στοιχείο.

↖ ↗ ↘: Μετακίνηση του δείκτη ή του σημείου εστίασης.

Χρησιμοποιήστε αυτά τα κουμπί με συγκεκριμένες δυνατότητες. Χρησιμοποιήστε αυτά τα κουμπί σύμφωνα με τις οδηγίες στην οθόνη της τηλεόρασης.

Έγχρωμα κουμπί: Χρησιμοποιήστε αυτά τα έγχρωμα κουμπί για να προσπελάσετε πρόσθετες επιλογές ειδικά για τη δυνατότητα που χρησιμοποιείται.

- **MENU:** Πατήστε παρατεταμένα για να εμφανιστεί ένα μενού στην οθόνη.
- **REC:** Πατήστε παρατεταμένα για να εγγράψετε την εκπομπή. Η διαθεσιμότητα εξαρτάται από το συγκεκριμένο μοντέλο και την περιοχή.
- **INFO:** Πατήστε παρατεταμένα για να δείτε πληροφορίες σχετικά με το τρέχον ψηφιακό κανάλι ή αρχείο πολυμέσων.

Προβολή περισσότερων δυνατοτήτων της τηλεόρασης

Το **e-Manual** περιέχει περισσότερες λεπτομερείς πληροφορίες σχετικά με τις δυνατότητες της τηλεόρασης. Ανατρέξτε στο ενσωματωμένο **e-Manual** (Υποστήριξη > **e-Manual**).

Εκκίνηση του e-Manual



Το ενσωματωμένο e-Manual περιέχει χρήσιμες πληροφορίες.

- Μπορείτε επίσης να πραγματοποιήσετε λήψη ενός αντιγράφου του e-Manual από τη διαδικτυακή τοποθεσία της Samsung και να το διαβάσετε στον υπολογιστή σας ή να το εκτυπώσετε.
- Οι κίτρινες λέξεις υποδεικνύουν στοιχεία μενού, οι λευκές λέξεις με έντονη γραφή υποδεικνύουν κουμπιά τηλεχειριστηρίου. Τα βέλη χρησιμοποιούνται για να υποδείξουν τη διαδρομή του μενού. (Παράδειγμα: **Εικόνα** > **Λεπτ. εικόνας**)

1. Επιλέξτε **e-Manual**. Το e-Manual φορτώνεται.
2. Επιλέξτε κάποια κατηγορία από τη μια πλευρά της οθόνης. Αφού κάνετε μια επιλογή, εμφανίζονται τα περιεχόμενα της επιλεγμένης κατηγορίας.
3. Επιλέξτε ένα στοιχείο από τη λίστα. Με αυτόν τον τρόπο το e-Manual ανοίγει στην αντίστοιχη σελίδα.

Αν κάποια περιγραφή δεν χωράει σε μία οθόνη...

Μπορείτε να πραγματοποιήσετε κύλιση στις σελίδες με έναν από τους παρακάτω τρόπους.

- Τοποθετήστε το σημείο εστίασης στη σελίδα έτσι ώστε να εμφανίζονται τα εικονίδια  /  στην οθόνη. Πατήστε τα κουμπιά , .

Προδιαγραφές

Όνομα μοντέλου	SEK-2500U
Διαστάσεις (Π x Υ x Β)	364,0 x 32,0 x 112,5 mm
Βάρος	1,28 kg
Συμβατά μοντέλα	Μοντέλα που κυκλοφόρησαν το 2013: σειρές S9, LED 9000
Περιβαλλοντικές συνθήκες	50 °F έως 104 °F (10 °C έως 40 °C)
Θερμοκρασία λειτουργίας	10% έως 80%, χωρίς συμπίκνωση υδρατμών
Υγρασία λειτουργίας	-4 °F έως 113 °F (-20 °C έως 45 °C)
Θερμοκρασία φύλαξης	5% έως 95%, χωρίς συμπίκνωση υδρατμών
Υγρασία φύλαξης	

ΕΓΓΥΗΣΗ

Αυτό το προϊόν της Samsung παρέχεται με εγγύηση για την περίοδο που παρατίθεται στον πίνακα (ανατρέξτε στον πίνακα περιόδου εγγύησης ανά χώρα), η οποία ισχύει από την αρχική ημερομηνία αγοράς και αφορά ελαττώματα στα υλικά και την εργασία. Σε περίπτωση που απαιτηθεί αερίβρι στο πλαίσιο της εγγύησης, θα πρέπει πρώτα να επιστρέψετε το προϊόν στο κατάστημα από το οποίο το αγοράσατε. Ωστόσο, τα εξουσιοδοτημένα κέντρα αερίβρι της Samsung θα δέχονται αυτή την εγγύηση για όλη τη διάρκεια της περιόδου εγγύησης. Για να μάθετε λεπτομέρειες, επικοινωνήστε με το πλησιέστερο εξουσιοδοτημένο κέντρο αερίβρι.

ΔΙΑΔΙΚΑΣΙΑ ΓΙΑ ΤΗΝ ΥΠΟΒΟΛΗ ΑΙΣΙΩΣΗΣ ΣΤΟ ΠΛΑΙΣΙΟ ΤΗΣ ΕΓΓΥΗΣΗΣ

Για να υποβάλετε μια αίτηση στο πλαίσιο της εγγύησης, θα πρέπει να επικοινωνήσετε με κάποιο κέντρο της Samsung κατά τη διάρκεια της περιόδου εγγύησης, για να συζητήσετε τα προβλήματα που αντιμετωπίζετε με το προϊόν. Αν απαιτηθεί επισκευή ή αντικατάσταση, θα σας παρασχεθεί ένας Αριθμός αξίωσης στο πλαίσιο της εγγύησης και η διέλευση ενός εξουσιοδοτημένου κέντρου αερίβρι.

Αν σας παρασχεθεί ένας Αριθμός αξίωσης στο πλαίσιο της εγγύησης, για να πραγματοποιηθεί επισκευή ή αντικατάσταση του προϊόντος, θα πρέπει να το στείλετε στο εξουσιοδοτημένο κέντρο αερίβρι που υποδείχτηκε, μαζί με: ένα αντίγραφο της συμπληρωμένης κάρτας εγγύησης ή, αν το έχετε ήδη στείλει στη Samsung, το όνομα, τη διέλευση και τον αριθμό τηλεφώνου σας.

την πρωτότυπη απόδειξη, το τιμολόγιο ή το απόκαμμα πωλήσεων για την αγορά του προϊόντος ως κακοσύριου.

τον Αριθμό αξίωσης στο πλαίσιο της εγγύησης.

Στη συνέχεια, η Samsung θα επισκευάσει ή θα αντικαταστήσει το προϊόν και θα σας το επιστρέψει, χρησιμοποιώντας τα παρεχόμενα στοιχεία επικοινωνίας.

ΠΡΟΫΠΟΘΕΣΕΙΣ ΕΓΓΥΗΣΗΣ

- Η εγγύηση είναι έγκυρη μόνο αν ακολουθηθεί η παραπάνω διαδικασία υποβολής αξίωσης στο πλαίσιο της εγγύησης.
- Οι υποχρεώσεις της Samsung περιορίζονται στην επισκευή ή, κατά τη διακριτική της ευχέρεια, στην αντικατάσταση του προϊόντος ή του ελαττωματικού εξαρτήματος.
- Οι επισκευές στο πλαίσιο της εγγύησης πρέπει να εκτελούνται από εξουσιοδοτημένα κέντρα αερίβρι της Samsung. Δεν παρέχεται καμία επιστροφή χρημάτων για επισκευές που εκτελούνται από κέντρα αερίβρι ή αντιπροσώπους που δεν είναι εξουσιοδοτημένα από τη Samsung και οποιαδήποτε τέτοιες εργασίες επισκευής, καθώς και οι ζημιές που προκαλούνται στα προϊόντα από αυτές τις εργασίες επισκευής, δεν καλύπτονται από αυτή την εγγύηση.
- Αυτό το προϊόν δεν θεωρείται ελαττωματικό στο υλικό ούτε στην εργασία, λόγω του γεγονότος ότι απαιτείται προσαρμογή του προκειμένου να πληροί τα εθνικά ή τα τοπικά τεχνικά πρότυπα ή πρότυπα ασφαλείας που ισχύουν σε οποιοδήποτε χώρα, εκτός από αυτή για την οποία σχεδιάστηκε και κατασκευάστηκε αρχικά το προϊόν. Αυτή η εγγύηση δεν καλύπτει και δεν παρέχει επιστροφή χρημάτων για καμία τέτοια προσαρμογή, ούτε οποιαδήποτε ζημιά που ενδέχεται να προκληθεί από αυτή.

- Η εγγύηση δεν ισχύει για κανένα προϊόν που έχει υποστεί ζημιά ή έχει καταστεί ελαττωματικό ως αποτέλεσμα οποιασδήποτε από τις παρακάτω εξαιρούμενες αιτίες:
 - λόγω ατυχήματος, εσφαλμένης χρήσης ή κακής χρήσης,
 - λόγω της μη χρήσης αυτού του προϊόντος για τους σκοπούς για τους οποίους προορίζεται,
 - λόγω της χρήσης εξαρτημάτων που δεν κατασκευάζονται ή δεν πωλούνται από τη Samsung,
 - λόγω της τροποποίησης χωρίς γραπτή άδεια από τη Samsung,
 - λόγω ζημιών που προκλήθηκαν από μεταφορά, αμέλεια, απότομη μεταβολή της τάσης του ρεύματος ή διακοπή ρεύματος,
 - λόγω ζημιών που προκλήθηκαν από κεραυνό, νερό, φωτιά ή φυσική καταστροφή,
 - λόγω της φυσιολογικής φθοράς ή
 - λόγω διαφορών στις μεθόδους μετάδοσης ή στα πρότυπα προϊόντων μεταξύ χωρών.
- Αυτή η εγγύηση είναι έγκυρη για οποιαδήποτε πρόσωπο έχει αποκτήσει νόμιμα την κατοχή του προϊόντος κατά τη διάρκεια της περιόδου εγγύησης.
- ΚΑΝΕΝΑ ΣΗΜΕΙΟ ΤΟΥ ΚΕΙΜΕΝΟΥ ΑΥΤΟΥ ΤΩΝ ΠΡΟΫΠΟΘΕΣΕΩΝ ΕΓΓΥΗΣΗΣ ΔΕΝ ΕΞΑΙΡΕΙ ΚΑΙ ΔΕΝ ΠΕΡΙΟΡΙΖΕΙ ΤΗΝ ΕΓΓΥΗΣΗ ΤΗΣ SAMSUNG ΓΙΑ ΤΗΝ ΠΑΡΑΤΗΡΗΣΗ ΤΩΝ ΠΡΟΒΛΕΠΟΜΕΝΩΝ ΑΤΕΛΕΣΙΑΣ ΚΑΙ ΕΛΑΤΤΩΜΑΤΩΝ ΑΝΤΙΚΑΤΑΣΤΑΣΗ ΤΩΝ ΑΤΕΛΕΣΙΑΣ ΚΑΙ ΕΛΑΤΤΩΜΑΤΩΝ ΤΗΣ SAMSUNG, ΕΚΤΟΣ ΕΑΝ ΑΥΤΟΙ ΟΙ ΠΕΡΙΟΡΙΣΜΟΙ Η ΟΙ ΕΞΑΙΡΕΣΕΙΣ ΕΠΙΤΡΕΠΟΝΤΑΙ ΑΠΟ ΤΗΝ ΙΣΧΥΟΥΣΑ ΝΟΜΟΘΕΣΙΑ.
- ΜΕ ΤΗΝ ΕΞΑΙΡΕΣΗ ΤΗΣ ΕΓΓΥΗΣΗΣ ΤΗΣ SAMSUNG Η ΟΠΟΙΑ ΔΕΝ ΜΠΟΡΕΙ ΝΑ ΕΞΑΙΡΕΘΕΙ Η ΝΑ ΠΕΡΙΟΡΙΣΤΕΙ ΑΠΟ ΤΗ ΝΟΜΟΘΕΣΙΑ, Η SAMSUNG ΔΕΝ ΦΕΡΕΙ ΚΑΜΙΑ ΕΥΘΥΝΗ ΓΙΑ ΤΥΧΟΝ ΕΜΜΕΣΕΙΣ, ΣΥΜΠΤΩΜΑΤΙΚΕΣ, ΕΙΔΙΚΕΣ Η ΠΑΡΕΠΟΜΕΝΕΣ ΖΗΜΙΕΣ, ΑΠΟΛΕΙΞΕΙΣ Η ΔΑΠΑΝΕΣ, ΤΥΧΟΝ ΔΙΑΦΥΛΑΚΤΑ ΚΕΡΔΗ, ΤΥΧΟΝ ΑΠΟΛΕΙΑ ΧΡΗΣΗΣ Η ΑΠΟΛΕΙΑ ΔΕΔΟΜΕΝΩΝ, Η ΤΥΧΟΝ ΒΛΑΒΗ ΤΗΣ ΚΑΛΗΣ ΠΙΣΤΗΣ, ΤΗΣ ΥΠΟΛΗΨΗΣ Η ΑΠΟΛΕΙΑ ΕΠΙΧΕΙΡΗΜΑΤΙΚΗΣ ΔΡΑΣΤΗΡΙΟΤΗΤΑΣ ΠΟΥ ΒΑ ΠΡΟΚΥΨΕΙ ΑΜΕΣΑ Η ΕΜΜΕΣΑ ΑΠΟ ΤΗΝ ΑΓΟΡΑ, ΤΗ ΧΡΗΣΗ Η ΤΗΝ ΠΩΛΗΣΗ ΤΟΥ ΠΡΟΪΟΝΤΟΣ, ΕΙΤΕ Η SAMSUNG ΕΙΝΕ ΕΥΘΥΜΕΡΕΘΕΙ Η ΓΩΡΙΖΕ ΤΟ ΕΝΔΕΧΟΜΕΝΟ ΝΑ ΠΡΟΚΥΨΩΝ ΤΕΤΟΙΟΥ ΕΙΔΟΥΣ ΖΗΜΙΕΣ, ΑΠΟΛΕΙΞΕΙΣ Η ΔΑΠΑΝΕΣ ΕΙΤΕ ΟΧΙ.
- ΜΕ ΤΗΝ ΕΞΑΙΡΕΣΗ ΤΗΣ ΕΓΓΥΗΣΗΣ ΤΗΣ SAMSUNG Η ΟΠΟΙΑ ΔΕΝ ΜΠΟΡΕΙ ΝΑ ΕΞΑΙΡΕΘΕΙ Η ΝΑ ΠΕΡΙΟΡΙΣΤΕΙ ΑΠΟ ΤΗ ΝΟΜΟΘΕΣΙΑ, Η ΕΥΘΥΝΗ ΤΗΣ SAMSUNG ΣΤΟ ΠΛΑΙΣΙΟ Η ΣΕ ΣΧΕΣΗ ΜΕ ΤΗΝ ΠΑΡΟΥΣΙΑ ΕΓΓΥΗΣΗΣ Η ΤΗΝ ΑΓΟΡΑ, ΤΗ ΧΡΗΣΗ Η ΤΗΝ ΠΩΛΗΣΗ ΤΩΝ ΠΡΟΪΟΝΤΩΝ ΔΕΝ ΒΑ ΥΠΕΡΒΑΙΝΕΙ ΤΟ ΤΙΜΗΜΑ ΠΟΥ ΕΧΕΙ ΚΑΤΑΒΑΛΕΙ ΓΙΑ ΤΗΝ ΑΓΟΡΑ ΤΩΝ ΠΡΟΪΟΝΤΩΝ ΩΣ ΚΑΙΝΟΥΡΓΙΟΥ.
- ΟΜΕΙ ΟΙ ΠΡΟΫΠΟΘΕΣΕΙΣ, ΟΙ ΕΓΓΥΗΣΕΙΣ ΚΑΙ ΟΙ ΟΡΟΙ ΠΟΥ ΥΠΟΝΟΟΥΝΤΑΙ ΘΕΣΜΙΚΑ Η ΑΛΛΙΩΣ, ΔΙΑ ΤΗΣ ΠΑΡΟΥΣΙΑΣ ΕΞΑΙΡΟΥΝΤΑΙ ΣΤΗ ΜΕΓΙΣΤΗ ΕΚΤΑΣΗ ΠΟΥ ΕΠΙΤΡΕΠΕΤΑΙ ΑΠΟ ΤΗ ΝΟΜΟΘΕΣΙΑ, ΕΚΤΟΣ ΕΑΝ ΠΡΟΒΛΕΠΕΤΑΙ ΚΑΤΙ ΔΙΑΦΟΡΕΤΙΚΟ ΣΤΗΝ ΠΑΡΟΥΣΙΑ ΕΓΓΥΗΣΗΣ.
- Οι παραπάνω προϋποθέσεις εγγύησης δεν επηρεάζουν το θεσμικό σας δικαίωμα ως καταναλωτή ή αλλιώ.

Принадлежности

- Проверете дали към вашия UHD Evolution Kit са приложени следните части. Ако някоя част липсва, се обърнете към доставчика си.



UHD Evolution Kit



Кабел на UHD Evolution Kit



Samsung Smart Control



Батерии (AA x 2 бр.)

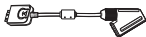

Адаптер за Scart



Адаптер за COMPONENT IN/AV IN /AUDIO OUT



Ръководство за потребителя

Функции на UHD Evolution Kit

- **SMART HUB:** UHD Evolution Kit включва Smart Hub - център за забавление за цялото семейство. Със Smart Hub можете да сърфирате в интернет, да изтеглите приложения и да поддържате контакт със семейството и приятелите чрез услугите за социални мрежи. Освен това можете да гледате или възпроизвеждате снимки, видеоклипове и музикални файлове, записани на външни устройства с памет.
- **e-Manual:** предоставя подробно екранно ръководство за потребителя, вградено в UHD Evolution Kit.
- **Samsung Smart Control:** Samsung Smart Control има сензор за движение (жиросензор), който ви позволява лесно да управлявате телевизора, като държите и местите Samsung Smart Control.

Ограничения

Панелът и дизайнът на телевизора не се променят от Evolution Kit. Действителното качество на работа може да е различно и зависи от спецификациите и хардуерните ограничения на модела.

Ограничения за моделите телевизори от 2013 г.

Надстройката до телевизор от 2014 г. с помощта на UHD Evolution Kit има следните ограничения:

- UHD Evolution Kit може да не поддържа някои приложения и функции, които са налични при телевизорите Samsung от 2013 г., например социалния панел Smart hub.
- Инсталирането на UHD Evolution Kit може да нулира някои от текущите настройки на телевизора.

Прочетете предупрежденията, преди да поставите

- Когато поставяте UHD Evolution Kit, се уверете, че сте го поставили в слота. Ако не се постави правилно, може да се повреди.
- След сваляне на телевизора от стенната конзола, поставете UHD Evolution Kit.
- Ако свързвате UHD Evolution Kit, като използвате друг телевизор, той може да се инициализира, като се използват потребителските данни от този телевизор.

Инсталиране на UHD Evolution Kit

- Уверете се, че UHD Evolution Kit е свързан към интернет.

Като замените One Connect на по-старите телевизори Samsung с UHD Evolution Kit, можете да актуализирате до най-новия софтуер, без да купувате нов телевизор.

1. Актуализирайте до най-новия софтуер на вашия телевизор. Отидете в **Поддръжка > Актуализиране на софтуер > Актуализирай сега**.
2. Архивирайте данните си, като отидете в **Система > Архив на Еволюционен комплект**.
3. Появява се изскачащ прозорец. Потвърдете дали имате някакви записани програми, или не, като свържете USB устройство за записване към слота USB HDD 5V 1A, и изберете **Да**. Ако нямате записани програми, изберете **Не** и отидете на стъпка 5.
 - Ако гледате записани програми на телевизора с новопоставения UHD Evolution Kit, е необходимо да преобразувате програмата.
 - Преобразуването на записана програма също е налично и след инсталиране на UHD Evolution Kit, като отидете в **Система > Актуализиране на записаните програми**.
 - Наличността зависи от специфичния модел и зоната.

4. Преобразувайте своите записани програми, като следвате инструкциите на екрана.
 - Наличността зависи от специфичния модел и зоната.
5. След като завършите архивирането и преобразуването, изберете **Готово**.
6. Изключете телевизора.
7. След като премахнете връзката към One Connect, свържете UHD Evolution Kit.
 - При преобразуване на записани програми се уверете, че сте свързали USB устройството за запис към UHD.
 - Наличността зависи от специфичния модел и зоната.
 - При свързване на UHD Evolution Kit се уверете, че използвате предоставения кабел за UHD Evolution Kit.
8. След включване на телевизора завършете инсталирането на UHD Evolution Kit.

Свързване на външно устройство

Отпред

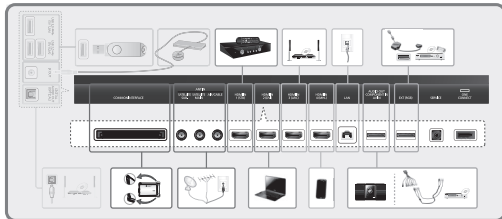

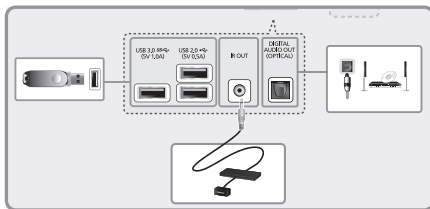

Възстановяване на предишно състояние

Ако възстановите телевизора си до по-стари настройки, той няма да изпълни записани програми от телевизор, който е бил актуализиран чрез UHD Evolution kit.

- Наличността зависи от специфичния модел и зоната.

1. Изключете телевизора, след което извадете щепсела му от контакта.
2. Извадете UHD Evolution Kit и кабела на UHD Evolution Kit от телевизора.
3. Свържете предишно използвания One Connect и кабела на One Connect към телевизора.
4. Включете телевизора, отидете на **Актуализиране на софтуер** (Поддръжка > Актуализиране на софтуер) и след това актуализирайте софтуера.
 - Актуализирайте софтуера чрез интернет. В противен случай няма да можете да актуализирате чрез USB или да възпроизвеждате защитено с DRM видео.

Поставяне на батерии в Samsung Smart Control

За да използвате Samsung Smart Control, първо разгледайте фигурата по-долу и поставете батериите в устройството.

- Препоръчваме да използвате Samsung Smart Control от разстояние, по-малко от 6 м. Подходящото разстояние може да е различно, в зависимост от условията на безжичната среда.

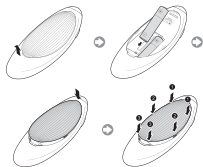

- 1 Внимателно издърпайте палеца на капака на батериите, след което свалете изцяло капака, когато се разхлаби.
- 2 Поставете 2 алкални батерии от тип AA, като се уверите да подравните правилно положителните и отрицателните полюси.
- 3 Поставете капака на батериите на дистанционното управление и вкарайте горната му част в него.
- 4 Натиснете езичетата от двете страни на капака в показаната последователност, така че капакът да се фиксира напълно върху дистанционното управление.

Свързване към телевизора

Натиснете бутона **TV** на Samsung Smart Control, за да включите телевизора. Samsung Smart Control се свързва към телевизора автоматично. Ако това е първото включване на телевизора, се появява екранът за първоначална настройка. Следвайте указанията на екрана, за да настроите телевизора.

Повторно свързване на Samsung Smart Control

Ако Samsung Smart Control спре да работи или не работи правилно, сменете батериите, тъй като това може да се дължи на недостатъчен заряд на батерията.

Ако проблемът продължи, възстановете съвръзването на Samsung Smart Control с телевизора.

1. Натиснете едновременно бутона **RETURN** и бутона **GUIDE** за повече от 3 секунди.
 - Трябва да държите Samsung Smart Control на разстояние приблизително 30 ~ 40 см от телевизора и да се уверите, че сочи в посока на приемника за дистанционно управление.
2. На екрана се появява изображение за връзка. И след това Samsung Smart Control се свързва към телевизора автоматично.

Използване на Samsung Smart Control

- Цветът и формата може да се различават за различните модели.



Включва/изключва телевизора.

AD: Натиснете и задръжте този бутон, за да покажете панела **Преки пътища за достъпност**. Изберете опциите, за да ги включите или изключите.

Включва/изключва звука.

Регулира силата на звука.

VOICE: Стартира гласовото разпознаване. Когато на екрана се покаже иконата на микрофон, произнесете гласова команда в микрофона.

- Произнасяйте гласовите команди на разстояние 10 до 15 см от микрофона при подходяща сила на звука.

RETURN: Връщане към предишното меню. Освен това, когато натиснете този бутон, докато гледате телевизия, можете да се върнете към предишния канал.

EXIT: Натиснете и задръжте този бутон за изход от всички текущо работещи приложения.

SMART HUB: стартира Smart Hub. Докато работи приложение, натискането на бутона **SMART HUB** изключва приложението.

GUIDE: Показва програмата на цифровите канали.

CH.LIST: Натиснете и задръжте тъчпада, за да стартирате **CH.LIST**.

SEARCH: Натиснете този прозорец, за да използвате прозореца за търсене.

KEYPAD: С виртуалното дистанционно управление на екрана можете лесно да въвеждате цифри, да управлявате съдържание и да използвате функции.

SOURCE: сменя източника.

Сменя каналите.

Тъчпад: Поставете пръст върху тъчпада и местете Samsung Smart Control. Курсорът на екрана се мести, следвайки движението на Samsung Smart Control. Натиснете тъчпада, за да стартирате фокусиран елемент.

^ < > >: Мести курсора или маркера.

Използвайте тези бутони в специфична функция. Използвайте тези бутони според инструкциите на екрана на телевизора.

Цветни бутони: Използвайте този бутон за достъп до допълнителни опции, специфични за използваната функция.

- **MENU:** Натиснете и задръжте, за да покажете меню на екрана.
- **REC:** Натиснете и задръжте за запис на предаването. Наличността зависи от специфичния модел и зоната.
- **INFO:** Натиснете и задръжте за преглед на информация за текущия цифров канал или мултимедия файл.

Активирайте Режим за футбол за оптимално гледане на спортни предавания.

M.SCREEN: Можете да разделите екрана на телевизора и да използвате различни функции, например гледане на телевизия, сърфиране в интернет, гледане на видео и т.н. За повече информация вж. "e-Manual".

Преглед на още функции на телевизора

e-Manual съдържа повече информация за функциите на телевизора. Направете справка във вграденото **e-Manual** (Поддръжка > **e-Manual**).

Стартиране на e-Manual.





Вграденият e-Manual съдържа информация.

- Можете също да изтеглите копие от e-Manual от уеб сайта на Samsung и да го прочетете на вашия компютър или да го разпечатате.
- Жълтите думи показват елемент от менюто, а белите думи в получер показват бутони на дистанционното управление. Стрелките служат за обозначаване на пътя в менюто. (Например: **Картина** > **Режим картина**)

1. Изберете **e-Manual**. e-Manual се зарежда.
2. Изберете категория отстрани на екрана. След като направите избор, се появява съдържанието на избраната категория.
3. Изберете елемент от списъка. Това отваря e-Manual на съответната страница.

Ако описанието не се побира на един екран...

Можете да превъртате страници с един от следните методи.

- Позиционирайте маркера на страницата, за да покажете  /  на екрана. Натиснете бутона , .

Спецификации

Име на модел	SEK-2500U
Размери (Ш x В x Д)	364,0 x 32,0 x 112,5 mm
Тегло	1,28 kg
Съвместими модели	Модели, пуснати на пазара през 2013г.: серии S9, LED 9000
Съображения за околната среда	
Работна температура	50°F до 104°F (10°C до 40°C)
Работна влажност	10% до 80%, без конденз
Температура на съхраняване	-4°F до 113°F (-20°C до 45°C)
Влажност на съхраняване	5% до 95%, без конденз

ГАРАНЦИЯ

За този продукт на Samsung се предоставя гаранция за периода, обозначен в таблицата (направете справка в таблицата за гаранционния период в зависимост от страната), считано от първоначалната дата на покупка, за дефектни материали и изработка. В случай че се изисква гаранционно обслужване, трябва първо да върнете продукта в магазина, откъдето е бил купен. Упълномощените сервизни центрове на Samsung ще спазват условията на гаранцията в гаранционния срок. За подробности се свържете с най-близкия упълномощен сервизен център.

ПРОЦЕДУРА ЗА ПОДАВАНЕ НА ГАРАНЦИОНЕН ИСК

За да подадете гаранционен иск, трябва да се свържете с център на Samsung по време на гаранционния срок, за да обсъдите проблемите с продукта. Ако е необходима смяна или поправка, ще ви бъде даден номер на гаранционния иск и адрес на упълномощен сервизен център. Ако имате номер на гаранционен иск, за да бъде направена смяна или поправка на продукта, трябва да изпратите продукта на посочения упълномощен сервизен център заедно с: копие на попълнената гаранционна карта или, ако вече сте дали тази информация на Samsung, вашето име, адрес и телефон за връзка; оригиналната разписка, фактура или ксова бележка за покупката на нов продукт; вашия номер на гаранционен иск.

След това Samsung ще поправи или замени продукта и ще ви го изпрати, използвайки предоставената информация за контакт.

УСЛОВИЯ НА ГАРАНЦИЯТА

- Гаранцията е валидна само ако е спазена описаната процедура за подаване на гаранционен иск.
- Задълженията на Samsung са ограничени до поправката или замената (по преценка на компанията) на продукта или дефектната част.
- Поправките трябва да бъдат извършени от упълномощен сервизен център на Samsung. Разходите за поправка, извършана от сервизен център или магазин, който не е упълномощен от Samsung, няма да бъдат възстановени и такава поправка или повреда, причинена от поправката, не се покрива от гаранцията.
- Продуктът не се счита за дефектен в материални или изработка, ако изисква адаптация, за да отговаря на национални или местни технически стандарти или стандарти за безопасност в държава, различна от държавата, за която продуктът е бил проектиран и произведен. Тази гаранция не покрива и няма да възстанови разходи за подобни адаптации или възникнали повреди.

- Гаранцията не се отнася за продукт, който е бил повреден или е станал дефектен поради някоя от следните изключени причини, а именно:
 - при последици от злополука, неправилно използване или насилствена повреда;
 - при случай на неизползване на продукта за нормални цели;
 - при използване на части, които не са произведени или продадени от Samsung;
 - при модификация без писмено съгласие на Samsung;
 - при повреда в резултат от преместване, небрежност, токов удар или спиране на тока;
 - при повреда в резултат от светкавица, вода, пожар или природно бедствие;
 - като последици от нормално износване; или
 - разлики в методите на излъчване или стандартите за продукти в различни държави.
- Гаранцията е валидна за всяко лице, законно придобило продукта по време на гаранционния срок.
- НИШО В ТЕЗИ ГАРАНЦИОННИ УСЛОВИЯ НЕ ИЗКЛЮЧВА ИЛИ ОГРАНИЧАВА ОТГОВОРНОСТТА НА SAMSUNG ЗА СЛУЧАЙНИ ИЛИ ТЕЛЕСНИ ПОВРЕДИ В РЕЗУЛТАТ ОТ ДОКАЗАНА НЕБРЕЖНОСТ НА SAMSUNG, ОСВЕН АКО ТАКОВА ОГРАНИЧЕНИЕ ИЛИ ИЗКЛЮЧЕНИЕ Е ПОЗВОЛЕНО ОТ ПРИЛОЖИМОТО ЗАКОНОДАТЕЛСТВО.
- С ИЗКЛЮЧЕНИЕ НА ОТГОВОРНОСТТА НА SAMSUNG, КЪТО НЕ МОЖЕ ДА БЪДЕ ИЗКЛЮЧЕНА ИЛИ ОГРАНИЧЕНА ПО ЗАКОН, SAMSUNG НЕ НОСИ ОТГОВОРНОСТ ЗА: КАКВИТО И ДА СА ПРЕКИ, КОСВЕНИ, СПЕЦИАЛНИ ИЛИ ПРОИЗТИЧАЩИ ШЕТИ, ЗАГУБИ ИЛИ РАЗХОДИ; ЗАГУБЕНИ ПЕЧАЛИ; ЗАГУБА НА ПОЛЗВАНЕ ИЛИ ЗАГУБА НА ДАННИ; ШЕТИ НА КЛИЕНТА, РЕПУТАЦИЯ ИЛИ ЗАГУБА НА БИЗНЕС, ПРОИЗТИЧАЩИ ТЯКО ИЛИ КОСВЕНО ОТ ПОКУПКАТА, ПОЛЗВАНЕТО ИЛИ ПРОДАЖБАТА НА ПРОДУКТА, НЕЗАВИСИМО ДАЛИ SAMSUNG Е БИЛ УВЕДОМЕН ИЛИ Е СЪЗНАВАЛ ВЪЗМОЖНОСТТА ЗА ТАКИВА ШЕТИ, ЗАГУБИ ИЛИ РАЗХОДИ.
- С ИЗКЛЮЧЕНИЕ НА ОТГОВОРНОСТТА НА SAMSUNG, КЪТО НЕ МОЖЕ ДА БЪДЕ ИЗКЛЮЧЕНА ИЛИ ОГРАНИЧЕНА ПО ЗАКОН, ЗАДЪЛЖЕНИЕТО НА SAMSUNG, ПРОИЗТИЧАЩО ИЛИ СВЪРЗАНО С ТАЗИ ГАРАНЦИЯ ИЛИ ПОКУПКАТА, ПОЛЗВАНЕТО ИЛИ ПРОДАЖБАТА НА ТОЗИ ПРОДУКТ, НЯМА ДА НАДВИШИ ЦЕНАТА ПЛАТЕНА ЗА НОВ ПРОДУКТ.
- ОСВЕН АКО НЕ Е ОПИСАНО В ТАЗИ ГАРАНЦИЯ, ВСИЧКИ УСЛОВИЯ, ГАРАНЦИИ И СРОКОВЕ, КОИТО СЕ ПОДРАЗБИРАТ ПО ЗАКОН, СА ИЗКЛЮЧЕНИ ДО МАКСИМАЛНАТА СТЕПЕН, РАЗРЕШЕНА ОТ ЗАКОНА.
- Горните условия на гаранцията не засягат вашите законови права на потребител или други.

Dodatna oprema

- Provjerite jesu li s uređajem UHD Evolution Kit isporučeni sljedeći dodaci. Ako neki predmeti nedostaju, obratite se distributeru.



UHD Evolution Kit



Kabel uređaja UHD Evolution Kit



Samsung Smart Control



Baterije (AA x 2)

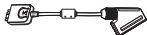

Scart adapter



COMPONENT IN / AV IN / AUDIO OUT adapter



Korisnički priručnik

Značajke uređaja UHD Evolution Kit

- **SMART HUB:** UHD Evolution Kit sadrži uslugu Smart Hub, višenamjenski obiteljski centar za zabavu. Uz Smart Hub možete pretraživati Internet, preuzimati aplikacije te održavati kontakt s obitelji i prijateljima putem društvenih mrežnih servisa. Osim toga, možete pregledavati ili reproducirati datoteke s fotografijama, videozapisima i glazbom koje su pohranjene na vanjskim uređajima za pohranu.
- **e-Manual:** Detaljan korisnički priručnik na zaslonu koji je ugrađen u UHD Evolution Kit.
- **Samsung Smart Control:** Upravljač Samsung Smart Control ima senzor pokreta (žiro senzor) koji omogućuje jednostavno upravljanje televizorom držanjem i pomicanjem upravljača Samsung Smart Control.

Ograničenja

Priključivanjem uređaja Evolution Kit ne mijenja se zaslon i dizajn televizora. Radne značajke mogu se razlikovati ovisno o specifikacijama modela i hardverskim ograničenjima.

Ograničenja televizora iz 2013. godine

Nadogradnja televizora na verziju iz 2014. godine pomoću uređaja UHD Evolution Kit uzrokuje sljedeća ograničenja:

- UHD Evolution Kit možda neće podržavati neke aplikacije i funkcije dostupne na televizorima tvrtke Samsung koji su pušteni u prodaju 2013. godine, kao što je društvena ploča značajke Smart Hub.
- Instalacijom uređaja UHD Evolution Kit neke bi se trenutne postavke televizora mogle vratiti na izvorne tvorničke vrijednosti.

Pročitajte mjere opreza prije pričvršćivanja

- Prilikom pričvršćivanja uređaja UHD Evolution Kit pripazite da UHD Evolution Kit postavite u utor. Ako nije pravilno postavljen, mogao bi se oštetiti.
- Nakon skidanja televizora sa zidnog nosača pričvrstite UHD Evolution Kit.
- Ako UHD Evolution Kit povežete pomoću drugog televizora, mogao bi se inicijalizirati pomoću korisničkih podataka s tog televizora.

Instaliranje uređaja UHD Evolution Kit

- Najprije provjerite jeste li povezani s Internetom putem uređaja UHD Evolution Kit.

Zamjenom starijeg uređaja One Connect uređajem UHD Evolution Kit na televizoru tvrtke Samsung televizor možete nadograditi na najnoviji softver bez kupnje novog televizora.

1. Nadogradite televizor na najnoviji softver. Prijedite na **Podrška > Ažuriranje softvera > Ažuriraj sada**.
2. Izradite sigurnosnu kopiju podataka putem opcije **Sustav > Sig. kopija za paket Evolucija**.
3. Provjerite imate li snimljeni program tako da USB uređaj za snimanje priključite u utor USB HDD 5V 1A, a zatim odaberite **Da**. Ako nemate snimljenih programa, odaberite **Ne** i prijedite na korak 5.
 - Ako gledate snimljene programe na televizoru putem novoinstaliranog uređaja UHD Evolution Kit, trebate pretvoriti program.
 - Pretvorba snimljenog programa dostupna je i nakon instaliranja uređaja UHD Evolution Kit putem opcije **Sustav > Ažuriraj snimljene programe**.
 - Dostupnost ovisi o određenom modelu i području.

4. Pretvorite snimljene programe slijedeći upute za zaslonu.
 - Dostupnost ovisi o određenom modelu i području.
5. Nakon izrade sigurnosne kopije i pretvorbe odaberite **Dovršeno**.
6. Isključite televizor.
7. Nakon prekida veze s uređajem One Connect povežite UHD Evolution Kit.
 - Prilikom pretvorbe snimljenih programa provjerite je li USB uređaj za snimanje povezan s uređajem UHD Evolution Kit.
 - Dostupnost ovisi o određenom modelu i području.
 - Prilikom povezivanja uređaja UHD Evolution Kit koristite priloženi kabel za UHD Evolution Kit.
8. Nakon uključivanja televizora dovršite instaliranje uređaja UHD Evolution Kit.

Povezivanje s vanjskim uređajem

S prednje strane

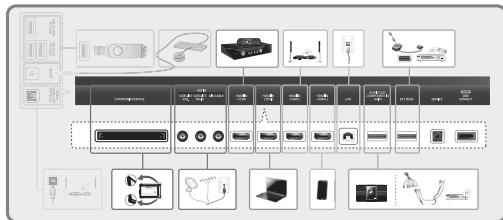

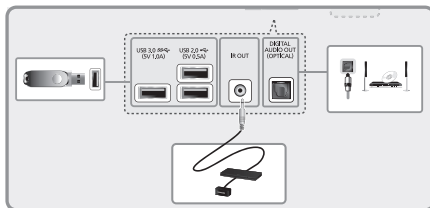

Vraćanje prethodnog stanja

Ako vratite televizor na najstarije postavke, neće reproducirati snimljene programe s televizora koji je ažuriran putem uređaja UHD Evolution Kit.

- Dostupnost ovisi o određenom modelu i području.

1. Isključite televizor i zatim isključite utikač napajanja televizora.
2. Iskopčajte uređaj UHD Evolution Kit i kabel za UHD Evolution Kit iz televizora.
3. U televizor priključite prethodno korišten uređaj One Connect i kabel za One Connect.
4. Uključite televizor, prijedite na **Ažuriranje softvera (Podrška > Ažuriranje softvera)**, a zatim ažurirajte softver.
 - Softver ažurirajte putem Interneta. U suprotnom nećete moći ažurirati softver putem USB uređaja ili reproducirati videozapise zaštićene sustavom DRM.

Umetanje baterija u upravljač Samsung Smart Control

Kako biste mogli koristiti upravljač Samsung Smart Control, prvo pogledajte sliku ispod i umetnite baterije u upravljač.

- Preporučuje se koristiti upravljač Samsung Smart Control s udaljenosti manje od 6 m. Radni domet može se razlikovati ovisno o uvjetima bežičnog okruženja.

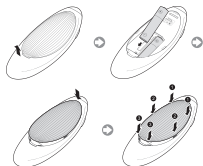

- 1 Nježno povucite utor poklopca baterija i izvadite poklopac nakon što se oslobodi.
- 2 Umetnite 2 AA alkalne baterije i pripazite da pravilno postavite pozitivan i negativan pol.
- 3 Postavite poklopac baterija na daljinski upravljač i umetnite gornji dio poklopca u daljinski upravljač.
- 4 Pritisnite kvačice s obje strane poklopca baterija redoslijedom prikazanim na slici kako bi se poklopac u potpunosti pričvrstio na daljinski upravljač.

Povezivanje s televizorom

Za uključivanje televizora pritisnite gumb **TV** na upravljaču Samsung Smart Control. Upravljač Samsung Smart Control automatski se povezuje s televizorom. Ako televizor uključujete prvi put, prikazat će se zaslon za početno postavljanje. Za postavljanje televizora slijedite upute na zaslonu.

Ponovno povezivanje Samsung Smart Control

Ako upravljač Samsung Smart Control prestane raditi ili radi neuobičajeno, zamijenite baterije jer uzrok tome mogu biti slabe baterije.

Ako se problem nastavi pojavljivati, upravljač Samsung Smart Control ponovno uparite s televizorom.

1. Istodobno pritisnite gumbе **RETURN** i **GUIDE** dulje od tri sekunde.
 - Upravljač Samsung Smart Control morate postaviti na udaljenost od približno 30 do 40 cm od televizora i usmjeriti ga prema prijamniku daljinskog upravljača.
2. Na zaslonu će se prikazati slika povezivanja. Nakon toga se Samsung Smart Control automatski povezuje s televizorom.

Korištenje funkcije Samsung Smart Control

- Boje i oblik mogu se razlikovati ovisno o modelu.



Uključivanje/isključivanje televizora.

Uključivanje/isključivanje zvuka.

AD: Pritisnite i držite ovaj gumb za otvaranje ploče **Prečaci pristupačnosti**. Odaberite opcije kako biste ih uključili ili isključili.

Promjena glasnoće.

VOICE: Pokretanje funkcije prepoznavanja glasa. Kad se na zaslonu prikaže ikona mikrofona, u mikrofonski govornik izgovorite glasovnu naredbu.

- Izgovorite glasovnu naredbu na udaljenosti 10 do 15 cm od mikrofona i odgovarajućom jačinom glasa.

RETURN: Povratak na prethodni izbornik. Dodatno, ako ovaj gumb pritisnete tijekom gledanja televizijskog programa, možete se vratiti na prethodni kanal.

EXIT: Pritisnite i zadržite ovaj gumb kako biste zatvorili sve trenutno aktivne aplikacije.

SMART HUB: Pokretanje značajke Smart Hub. Ako gumb **SMART HUB** pritisnete dok se aplikacija izvodi, aplikacija se zatvara.

GUIDE: Prikaz rasporeda emitiranja digitalnih kanala.

CH.LIST: Pritisnite gumb i držite ga pritisnutim za pokretanje opcije **CH.LIST**.

Omogućavanje načina rada **Nogometni način** za optimalni doživljaj gledanja sportskog sadržaja.

M.SCREEN: Možete podijeliti zaslon televizora i koristiti razne funkcije, kao npr. gledanje televizije, pretraživanje Interneta, gledanje videozapisa itd. Dodatne informacije potražite u odjeljku **e-Manual**.

SEARCH: Pritisnite ovaj gumb za korištenje prozora za pretraživanje.

KEYPAD: Pomoću virtualnog daljinskog upravljača na zaslonu možete jednostavno unositi znamenke, upravljati sadržajem i koristiti funkcije.

SOURCE: Promjena izvora.

Promjena kanala.

Dodirna ploha: Dodirna ploha: Prst postavite na dodirnu plohu i pomičite upravljač Samsung Smart Control. Pokazivač na zaslonu pomiče se u smjeru u kojem se pomiče i onoliko koliko se pomiče upravljač Samsung Smart Control. Pritisnite dodirnu plohu za pokretanje stavke u fokusu.

^ v < >: Pomicanje pokazivača ili fokusa.

ve gumbе koristite s određenim značajkama. ve gumbе koristite u skladu s uputama na zaslonu televizora.

Obojeni gumbi: Koristite gumbе u boji za pristup dodatnim opcijama specifičnim za stavku koja se koristi.

- **MENU:** Pritisnite i zadržite za prikaz izbornika na zaslonu.
- **REC:** Pritisnite gumb i držite ga pritisnutim za snimanje emitiranog sadržaja. Dostupnost ovisi o određenom modelu i području.
- **INFO:** Pritisnite gumb i držite ga pritisnutim za prikaz informacija o trenutnom digitalnom kanalu ili multimedijskoj datoteci.

Pregled drugih značajki televizora

e-Manual sadrže detaljnije informacije o značajkama televizora. Pogledajte ugrađene **e-Manual** (**Podrška > e-Manual**).

Pokretanje značajke e-Manual

Ugrađene upute e-Manual sadrže informacije.

- Primjerak uputa e-Manual možete preuzeti i s web-mjesta tvrtke Samsung i pročitati ga ili ispisati na svom računalu.
- Riječi ispisane žutim slovima naznačuju stavku izbornika; riječi ispisane bijelim podebljanim slovima naznačuju gumbe na daljinskom upravljaču. Strelice naznačuju put izbornika. (Primjer: **Slika > Način prik. Slike**)

1. Odaberite opciju **e-Manual**. Učitava se e-Manual.
2. Odaberite kategoriju na lijevoj strani zaslona. Nakon odabira prikazuje se sadržaj odabrane kategorije.
3. Odaberite stavku na popisu. Time se otvara e-Manual na odgovarajućoj stranici.

Ako opis ne stane na zaslon...

Možete se kretati stranicama na neki od sljedećih načina.

- Postavite fokus na stranici za prikaz  /  na zaslonu. Pritisnite gumb , .

Specifikacije

Naziv modela	SEK-2500U
Dimenzije (Š x V x D)	364,0 x 32,0 x 112,5 mm
Težina	1,28 kg
Kompatibilni modeli	Modeli pušteni u prodaju 2013. godine: serija S9, LED 9000
Uvjeti u okruženju	
Radna temperatura	50°F do 104°F (10°C do 40°C)
Radna vlažnost	od 10% do 80%, bez kondenzacije
Temperatura pohrane	- 4°F do 113°F (- 20°C do 45°C)
Vlažnost prilikom pohrane	od 5% do 95%, bez kondenzacije

JAMSTVO

Jamstvo na materijale i izradu za ovaj proizvod tvrtke Samsung vrijedi tijekom razdoblja navedenog u tablici (pogledajte tablicu s trajanjem jamstva prema državama), počevši od datuma prvotne kupnje. U slučaju potrebe za jamstvenim servisom, proizvod biste najprije trebali vratiti trgovcu kod kojeg je kupljen. Međutim, servisni centri ovlašteni od tvrtke Samsung djelovat će u skladu s ovim jamstvom tijekom jamstvenog razdoblja. Pojednosto zatražite od najbližeg ovlaštenog servisnog centra.

POSTUPAK PODNOŠENJA JAMSTVENOG ZAHTEJVA

Kako biste mogli podnijeti zahtjev u okviru jamstva, morate se tijekom jamstvenog razdoblja obratiti centru tvrtke Samsung i objasniti probleme koje imate s proizvodom. Ako je potreban popravak ili zamjena, primit ćete broj jamstvenog zahtjeva i adresu ovlaštenog servisnog centra.

Ako ste primili broj jamstvenog zahtjeva, za ostvarenje prava na popravak ili zamjenu proizvoda proizvod morate poslati ovlaštenom servisnom centru na koji ste upućeni, a uz njega morate poslati sljedeće materijale: kopiju popunjene jamstvene kartice ili, ako ste je već dostavili u Samsung, vaše ime, adresu i broj telefona za kontakt;

originalnu potvrdu o kupnji, račun ili obrazac kupovine novog proizvoda;

broj vašeg jamstvenog zahtjeva.

Samsung će nakon toga popraviti ili zamijeniti proizvod i vratiti vam ga pomoću dostavljenih pojednosti o kontaktu.

UVJETI JAMSTVA

- Jamstvo vrijedi samo ako slijedite iznad opisani postupak podnošenja jamstvenog zahtjeva.
- Obaveze tvrtke Samsung ograničene su na popravak ili zamjenu proizvoda ili neispravnog dijela, prema njenom vlastitom nahođenju.
- Jamstveni popravci moraju se izvršavati u servisnim centrima ovlaštenima od tvrtke Samsung. Ne postoji pravo na nadoknadu u slučaju servisa izvršenog u servisnom centru ili kod dobavljača koje nije ovlaštena tvrtka Samsung, a takvi popravci i oštećenja na proizvodu nastala uslijed takvih popravaka nisu pokriveni ovim jamstvom.
- Ovaj se proizvod ne smatra manjkavim po pitanju materijala ili izrade ako zahtjeva prilagodbu kako bi se mogao uskladiti s državnim ili lokalnim tehničkim ili sigurnosnim standardima koji su na snazi u bilo kojoj državi osim one za koju je proizvod izvorno dizajniran i proizveden. Ovo jamstvo ne pokriva takve prilagodbe, ne obuhvaća pravo na nadoknade za njih, kao ni za oštećenja koja mogu proizaći iz njih.

- Ovo se jamstvo ne odnosi na proizvode koji su oštećeni ili su postali neispravni kao rezultat nekog od sljedećih isključenih razloga:
 - kao rezultat nesreće, nepravilnog korištenja ili zloupotrebe;
 - zbog nemogućnosti korištenja proizvoda za njegovu normalnu namjenu;
 - zbog korištenja dijelova koje nije proizvela ili prodala tvrtka Samsung;
 - zbog izmjena bez pisanog dopuštenja tvrtke Samsung;
 - zbog oštećenja nastalih uslijed prijevoza, nemara, prenaponskog udara ili prekida napajanja;
 - zbog oštećenja uzrokovanih udarom groma, vodom, vatrom ili višom silom;
 - kao rezultat uobičajene istrošenosti i habanja; ili
 - zbog razlika u načinima emitiranja ili standardima za proizvode u različitim državama.
- Ovo je jamstvo valjano samo za osobe koje su bile u legalnom posjedu proizvoda tijekom jamstvenog razdoblja.
- NISTA U OVOM JAMSTVU NE ISKLJUČUJE NITI OGRANIČAVA ODGOVORNOST TVRTKE SAMSUNG ZA SMRT ILI TJELESNE POVREDE UZROKOVANE DOKAZANIM NEMAROM OD STRANE TVRTKE SAMSUNG, OSIM AKO JE TAKVO OGRANIČENJE ILI ISKLJUČENJE DOPUSTENO PRIMJENJIVIM ZAKONOM.
- UZ IZNIKNU ODGOVORNOSTI TVRTKE SAMSUNG KOJA SE NE MOŽE ISKLJUČITI NITI OGRANIČITI ZAKONOM, TVRTKA SAMSUNG NEĆE SNOSITI ODGOVORNOST ZA: BILO KAKVE NEIZRAVNE, SLUČAJNE, POSEBNE ILI POSLEDIČNE ŠTETE, GUBITKE ILI TROŠKOVE, IZGUBLJENI PROFIT, NEMOGUĆNOST KORIŠTENJA ILI GUBITAK PODATAKA, GUBITAK DOBROG GLASA, REPUTACIJE ILI GUBITAK POSLOVANJA KOJI IZRAVNO ILI NEIZRAVNO PROIZLAZE IZ KUPNJE, KORIŠTENJA ILI PRODAJE PROIZVODA, BEZ OBZIRA JE LI TVRTKA SAMSUNG BILA UPOZNATA ILI SVJESNA MOGUĆNOSTI NASTANKA TAKVIH ŠTETA, GUBITAKA ILI TROŠKOVA.
- UZ IZNIKNU ODGOVORNOSTI TVRTKE SAMSUNG KOJA SE NE MOŽE ISKLJUČITI NITI OGRANIČITI ZAKONOM, ODGOVORNOST TVRTKE SAMSUNG U OKVIRU ILI U VEZI S OVIM JAMSTVOM ILI KUPNjom, KORIŠTENJEM ILI PRODAJOM PROIZVODA NEĆE PREMAŠIVATI IZNOS PLAĆEN ZA NOVI PROIZVOD.
- OSIM AKO JE DRUKČIJE NAVEDENO U OVOM JAMSTVU, SVI UVJETI, JAMSTVA I ODREDBE PROIZLAŽU IZ ZAKONA ILI DRUGIH PROPISA OVIME SE ISKLJUČUJU U MAKSIKALNOM OPSEGU KOJI DOPUŠTA ZAKON.
- Iznad navedeni uvjeti jamstva ne utječu na vaša potrošačka i druga prava u okviru zakona.

Příslušenství

- Přesvědčte se, zda jste spolu se zařízením UHD Evolution Kit obdrželi všechny následující položky. Pokud některé položky chybí, obraťte se na prodejce.



Zařízení UHD Evolution Kit



Kabel zařízení UHD Evolution Kit



Samsung Smart Control



Baterie (2 x AA)

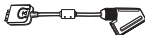

Adaptér SCART



Adaptér komponentního vstupu / AV vstupu / zvukového výstupu



Uživatelská příručka

Funkce zařízení UHD Evolution Kit

- **SMART HUB:** Zařízení UHD Evolution Kit obsahuje službu Smart Hub – víceúčelové zábavní a rodinné centrum. S využitím služby Smart Hub můžete prohlížet webové stránky, stahovat aplikace a být v kontaktu s rodinou a přáteli prostřednictvím služeb sociálních sítí. Kromě toho můžete prohlížet nebo přehrávat fotografie, videa a hudební soubory uložené na externích úložných zařízeních.
- **e-Manual:** Poskytuje podrobnou uživatelskou příručku zabudovanou do zařízení UHD Evolution Kit, která se zobrazuje přímo na obrazovce televizoru.
- **Samsung Smart Control:** Ovladač Samsung Smart Control je vybaven pohybovým snímačem (gyroskopickým snímačem), který umožňuje snadno ovládat televizor držením a pohybem ovladače Samsung Smart Control.

Omezení

Panel a design televizoru se po použití zařízení Evolution Kit nezmění. Skutečný výkon se může měnit a podléhá specifikacím a hardwarovým omezením modelu.

Omezení televizorů z roku 2013

Pro upgrade na televizor s výbavou roku 2014 s použitím zařízení UHD Evolution Kit platí následující omezení:

- Zařízení UHD Evolution Kit nemusí podporovat některé aplikace a funkce, které jsou dostupné u televizorů Samsung pro rok 2013, jako je například sociální panel služby Smart Hub.
- Instalace zařízení UHD Evolution Kit může vynulovat některá ze stávajících nastavení televizoru.

Přečtěte si upozornění, než budete zařízení připojovat

- Zařízení UHD Evolution Kit je nutné správně připojit do slotu. V případě nesprávného zapojení může dojít k jeho poškození.
- Zařízení UHD Evolution Kit zapojte až ve chvíli, kdy jste odpojili televizor od sady pro upevnění na zeď.
- Pokud připojíte zařízení UHD Evolution Kit k jinému televizoru, může být zavedeno s využitím uživatelských údajů daného televizoru.

Instalace zařízení UHD Evolution Kit

- Nejprve je nutné připojit se k internetu prostřednictvím zařízení UHD Evolution Kit.

Záměnou staršího zařízení One Connect za nové zařízení UHD Evolution Kit v televizoru Samsung můžete upgradovat software na nejnovější verzi, aniž byste museli pořízovat nový televizor.

1. Aktualizujte software televizoru na nejnovější verzi. Přejděte do nabídky **Podpora > Aktualizace softwaru > Aktualizovat**.
2. Zálohujte svá data prostřednictvím nabídky **Systém > Záloha Vývojové sady**.
3. Zapojením zařízení USB pro nahrávání do konektoru USB HDD 5V 1A a výběrem možnosti **Ano** potvrďte, zda máte nějaké nahrané programy či nikoli. Pokud nemáte žádné nahrané programy, vyberte možnost **Ne** a přejděte ke kroku 5.
 - V případě, že byste chtěli sledovat nahrané programy v televizoru s nově nainstalovaným zařízením UHD Evolution Kit, je nutné programy převést.
 - Převod nahraných programů je také možný po instalaci zařízení UHD Evolution Kit prostřednictvím nabídky **Systém > Aktualizovat nahrané programy**.
 - Dostupnost závisí na konkrétním modelu a oblasti.

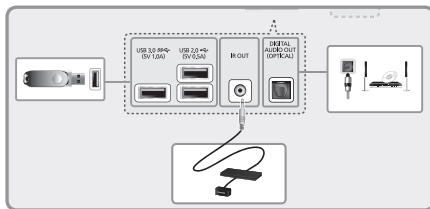

Obnovení na předchozí stav

Pokud obnovíte svůj televizor na starší nastavení, nebude možné přehrávat nahrané programy v televizoru, který byl aktualizován zařízením UHD Evolution Kit.

- Dostupnost závisí na konkrétním modelu a oblasti.

1. Vypněte televizor a odpojte jeho napájecí kabel.
2. Odpojte zařízení UHD Evolution Kit a kabel UHD Evolution Kit od televizoru.
3. Připojte k televizoru dříve používané zařízení One Connect a kabel One Connect.
4. Zapněte televizor, přejděte do nabídky **Aktualizace softwaru (Podpora > Aktualizace softwaru)** a aktualizujte software.
 - Aktualizujte software z internetu. Jinak nebudete moci aktualizovat ze zařízení USB nebo přehrávat videa s ochranou DRM.

Vkládání baterií do ovladače Samsung Smart Control

Pokud chcete používat ovladač Samsung Smart Control, nejprve do něho vložte baterie podle následujícího obrázku.

- Doporučujeme používat ovladač Samsung Smart Control ze vzdálenosti menší než 6 m. Vzdálenost, na kterou ovladač funguje, se může lišit v závislosti na okolních podmínkách.

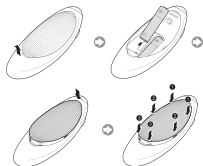

- 1 Jemně zatáhněte za zárez na krytu baterií. Jakmile se uvolní, zcela ho vyndejte.
- 2 Vložte 2 alkalické baterie AA a dbejte na to, aby baterie měly správnou polaritu.
- 3 Vložte kryt baterií zpět na místo na zadní straně dálkového ovladače a potom zatlačte horní část krytu do ovladače.
- 4 Stiskněte západky na obou stranách krytu baterií v uvedeném pořadí, aby byl kryt zcela připevněn k dálkovému ovladači.

Připojení k televizoru

Stisknutím tlačítka **TV** na ovladači Samsung Smart Control zapněte televizor. Ovladač Samsung Smart Control se s televizorem propojí automaticky. Pokud televizor zapínáte poprvé, zobrazí se obrazovka počátečního nastavení. Nastavte televizor podle pokynů na obrazovce.

Obnovení připojení ovladače Samsung Smart Control

Pokud ovladač Samsung Smart Control přestane fungovat nebo funguje nenormálně, vyměňte baterie, protože důvodem může být jejich vybití. Pokud problém přetrvává, obnovte párování s televizorem stisknutím tlačítka párování na ovladači Samsung Smart Control.

1. Současně stiskněte tlačítka **RETURN** a **GUIDE** a podržte je na dobu více než 3 sekund.
 - Ovladač Samsung Smart Control umístěte přibližně 30 až 40 cm od televizoru a zajistěte, aby mířil na přijímač dálkového ovládání.
2. Na obrazovce se zobrazí ikona připojení. Pak se ovladač Samsung Smart Control automaticky připojí k televizoru.

Používání režimu Samsung Smart Control

- Barva a tvar se mohou lišit podle modelu.

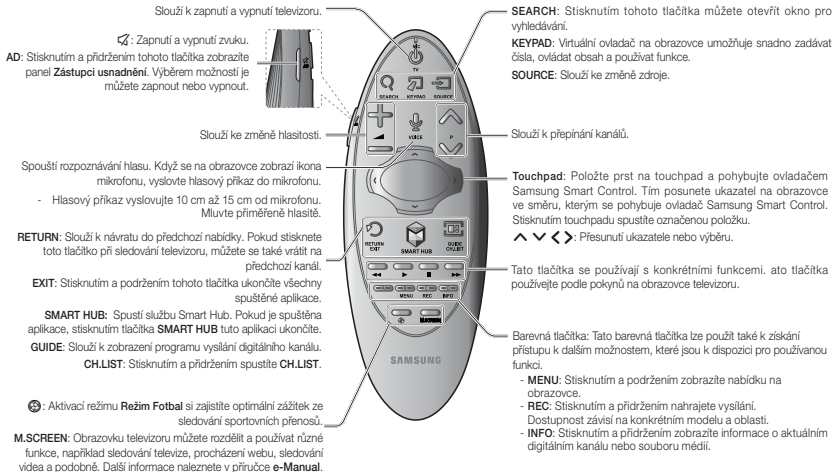

Zobrazení dalších funkcí televizoru

V příručce **e-Manual** najdete podrobnější informace o funkcích televizoru. Viz integrovaná příručka **e-Manual** (**Podpora > e-Manual**).

Otevření příručky e-Manual





Integrovaná příručka e-Manual obsahuje informace.

- Kopii příručky e-Manual si také můžete stáhnout z webových stránek společnosti Samsung a přečíst si ji v počítači nebo vytisknout.
- Žlutá slova označují položku nabídky. Slova bílým tučným písmem označují tlačítka dálkového ovladače. Šipky označují pohyb v nabídce. (Příklad: **Obraz > Režim obrazu**)

1. Vyberte možnost **e-Manual**. Příručka e-Manual se načte.
2. Na straně obrazovky vyberte kategorii. Po provedení výběru se zobrazí obsah vybrané kategorie.
3. Vyberte položku ze seznamu. Tím se otevře příslušná stránka příručky e-Manual.

Pokud se popis nevejde na jednu obrazovku...

Stránky můžete posunout jedním z následujících způsobů.

- Umístěte výběr na stránku, aby se na obrazovce zobrazila tlačítka  /  . Stiskněte tlačítka , .

Specifikace

Název modelu	SEK-2500U
Rozměry (Š x V x H)	364,0 x 32,0 x 112,5 mm
Hmotnost	1,28 kg
Kompatibilní modely	Modely vydané v roce 2013: televizory S9 a LED řady 9000
Provozní prostředí	
Provozní teplota	50°F až 104°F (10 °C až 40 °C)
Provozní vlhkost	10% až 80%, bez kondenzace
Skladovací teplota	-4°F až 113°F (-20 °C až 45 °C)
Skladovací vlhkost	5% až 95%, bez kondenzace

ZÁRUKA

Na tento výrobek společnosti Samsung se vztahuje záruka uvedená v tabulce (viz tabulka trvání záruční doby dle země) od původního data nákupu a týká se se vad materiálu a zpracování. V případě, že je nutná záruční servis, měli byste nejprve vrátit výrobek prodejci, u kterého jste jej zakoupili. V záruční době však servis poskytují také autorizovaná servisní střediska společnosti Samsung. Více informací vám poskytne nejbližší autorizované servisní středisko.

POSTUP VYŘÍZENÍ ZÁRUČNÍ REKLAMACE

Chcete-li v rámci záruky podat reklamaci, obraťte se během záruční doby na středisko společnosti Samsung a vysvětlíte své problémy s výrobkem. Je-li nutná oprava nebo výměna, bude vám přiděleno číslo záruční reklamace a adresa autorizovaného servisního střediska.

Po přijetí čísla záruční reklamace je nutné při požadavku na opravu nebo výměnu odeslat výrobek na adresu autorizovaného servisního střediska společně s následujícími položkami:

kopie vyplněného záručního listu, nebo v případě, že jste jej již společností Samsung odeslali, vaše jméno, adresa a kontaktní telefonní číslo;

originální doklad, faktura nebo účtenka z nákupu nového výrobku;

vaše číslo záruční reklamace.

Společnost Samsung následně opraví nebo vymění výrobek a vrátí ho s použitím zaslaných kontaktních údajů.

ZÁRUČNÍ PODMÍNKY

1. Záruka je platná pouze tehdy, je-li dodržen výše uvedený postup vyřízení záruční reklamace.
2. Povinnosti společnosti Samsung jsou omezeny na opravu, nebo v případě uvržení na výměnu výrobku nebo vadné součásti.
3. Záruční opravy musí být provedeny autorizovaným servisním střediskem společnosti Samsung. Za opravy provedené servisními středisky nebo prodejci, kteří nejsou autorizováni společností Samsung, nevzniká žádný nárok na náhradu. Na jakoukoli takto provedenou opravu nebo poškození výrobku touto opravou způsobené se tato záruka nevztahuje.
4. V případě, že je třeba výrobek upravit kvůli národním nebo místním technickým nebo bezpečnostním normám v jiných zemích, než pro které byl výrobek původně navržen a vyroben, nebude tento stav považován za vadu materiálu ani zpracování. Na takovéto úpravy ani na poškození jimi způsobené se tato záruka nevztahuje a v jejich důsledku nevzniká nárok na jakékoli náhrady.

5. Tato záruka se nevztahuje na žádný výrobek, který byl poškozen nebo se stal vadným z jakéhokoli z následujících důvodů, a to zejména:
 - vlivem nehody, nesprávného nebo hrubého zacházení;
 - při použití výrobku k jiným než běžným účelům;
 - při použití součástí vyrobených nebo prodávaných jinou společností než společností Samsung;
 - úpravou bez písemného svolení společnosti Samsung;
 - poškozením způsobeným přepravou, nedbalostí, elektrickým výbojem nebo výpadkem;
 - poškozením bleskem, vodou, ohněm nebo vyšší mocí;
 - vlivem běžného opotřebení nebo
 - rozdílem v metodách vysílání nebo normách mezi různými zeměmi.
6. Tato záruka je platná pro každou osobu, která legálně nabytá vlastnictví výrobku během záruční doby.
7. ŽÁDNÁ Z TĚCHTO ZÁRUČNÍCH PODMÍNEK NEVYLUČUJE NEBO NEOMEZUJE ODPOVĚDNOST SPOLEČNOSTI SAMSUNG ZA SMRTI ČI ZRAZENÍ OSOB ZPŮSOBENÉ PROKAZANOU NEDBALOSTÍ SPOLEČNOSTI SAMSUNG, POKUD NENÍ TAKOVÉ OMEZENÍ NEBO VYLouČENÍ DANO PRÍSLUŠNÝM ZÁKONEM.
8. SPOLEČNOST SAMSUNG NENÍ ODPOVĚDNÁ (S VÝJÍMKOU ODPOVĚDNOSTI, KTERÁ NEMŮŽE BYT VYLouČENA NEBO OMEZENÁ ZÁKONEM) ZA: JAKÉKOLI NEPRÁVNÉ, NAHODNÉ, ZVLÁŠTNÍ NEBO NÁSLEDNÉ ŠKODY, ZTRÁTY NEBO NAKLADY, JAKÉKOLI ÚSLE, ZISKY, JAKÉKOLI VÝPADKY PŘI POUŽÍVÁNÍ NEBO ZTRÁTU DAT, JAKÉKOLI POŠKOZENÍ PŘEVÉSTI, DOBRÉHO JMÉNA NEBO ZTRÁTU OBCHODNÍ PŘÍLEŽITOSTI ZPŮSOBENÉ PRIMO NEBO NEPRIMO NAKUPEM, POUŽÍVÁNÍM NEBO PRODEJEM VÝROBKU, AT ŮZ BYLA SPOLEČNOST SAMSUNG NA TAKOVÉTO ŠKODY, ZTRÁTY NEBO NAKLADY UPOZORNĚNA CI SI JICH BYLA VĚDOMÁ NEBO NIKOLI.
9. S VÝJÍMKOU ODPOVĚDNOSTI SPOLEČNOSTI SAMSUNG NEVYLouČITELNĚ ANI NEOMEZITELNĚ ZÁKONEM NESMÍ ODPOVĚDNOST SPOLEČNOSTI SAMSUNG VE VZTAHU K TĚTO ZÁRUCE NEBO NAKUPU, POUŽÍVÁNÍ NEBO PRODEJ VÝROBKU PŘEKROČIT CENU ZAPLACENOU ZA NOVÝ VÝROBEK.
10. POKUD TAK NENÍ UVĚDENO V TĚTO ZÁRUCE, VEŠKERÉ PODMÍNKY, ZÁRUKY A OKOLNOSTI VYCHÁZEJÍCÍ ZE ZÁKONA NEBO JINÝCH ZDROJŮ JSOU TÍMTO VYLouČENY V MAXIMÁLNÍM MOŽNÉM ROZSAHU POVOLENÉM ZÁKONEM.
11. Výše uvedené záruční podmínky se nevztahují na zákonem daná práva spotřebitele ani na jiná.

Príslušenstvo

- Uistite sa, že vám boli spolu so zariadením UHD Evolution Kit dodané nasledujúce položky. Ak akákoľvek položka chýba, kontaktujte predajcu.



Zariadenie UHD Evolution Kit



Kábel k zariadeniu UHD Evolution Kit



Samsung Smart Control



Batérie (AA x 2)

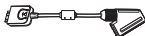

Adaptér Scart



Adaptér COMPONENT IN/AV IN/AUDIO OUT



Používateľská príručka

Funkcie zariadenia UHD Evolution Kit

- **SMART HUB:** Súčasťou zariadenia UHD Evolution Kit je služba Smart Hub – viacúčelové zábavné a rodinné centrum. Služba Smart Hub vám umožňuje surfovať na webe, preberať aplikácie a ostať v kontakte s rodinou a priateľmi prostredníctvom sociálnych sietí. Okrem toho môžete prehliadať alebo prehrávať fotografie, videá či hudobné súbory uložené v externých úložných zariadeniach.
- **e-Manual:** Podrobná používateľská príručka na obrazovke, ktorá je súčasťou zariadenia UHD Evolution Kit.
- **Samsung Smart Control:** Ovládanie Samsung Smart Control je vybavené pohybovým senzorom (senzorom gyro), ktorý vám umožňuje jednoducho ovládať televízor držaním a pohybovaním ovládaním Samsung Smart Control.

Obmedzenia

Nadstavbová súprava Evolution Kit nezmení panel televízora ani dizajn. Skutočná funkčnosť sa môže líšiť a môže závisieť od technických údajov a hardvérových obmedzení modelu.

Obmedzenia televízorov z roku 2013

S inováciou na televízor z roku 2014 pomocou zariadenia UHD Evolution Kit sa spájajú nasledujúce obmedzenia:

- Zariadenie UHD Evolution Kit nemusí podporovať niektoré aplikácie a funkcie, ktoré sú k dispozícii v televízoroch Samsung z roku 2013, ako napríklad sociálny panel služby Smart hub.
- Inštaláciou zariadenia UHD Evolution Kit sa môžu resetovať niektoré nastavenia televízora.

Pred pripojením zariadenia si najskôr prečítajte upozornenia

- Keď pripájate zariadenie UHD Evolution Kit, uistite sa, že je zapojené do správneho otvoru. Ak nie je zapojené správne, môže dôjsť k poškodeniu zariadenia.
- Odpojte televízor zo súpravy nástenného držiaka a pripojte k nemu zariadenie UHD Evolution Kit.
- Ak pripojíte zariadenie UHD Evolution Kit pomocou iného televízora, môže pri spustení použiť používateľské údaje tohto televízora.

Inštalácia zariadenia UHD Evolution Kit

- Najskôr sa so zariadením UHD Evolution Kit pripojte k internetu.

Ak nahrádzate staršie zariadenie One Connect televízora Samsung zariadením UHD Evolution Kit, môžete softvér aktualizovať na najnovšiu verziu a nemusíte kupovať nový televízor.

1. Aktualizujte softvér vo vašom televízore na najnovšiu verziu. Prejdite na položku **Podpora > Aktualizácia softvéru > Aktualizovať teraz**.
2. Zálohujte svoje údaje prostredníctvom položky **Systém > Zálohovanie Súpravy Evolúcia**.
3. Zobrazí sa kontextové okno. Potvrďte, či máte nejaké nahraté programy pripojením nahrávacieho zariadenia USB do otvoru USB HDD 5V 1A a vyberte možnosť **Áno**. Ak nemáte žiadne nahraté programy, vyberte možnosť **Nie** a prejdite na krok č. 5.
 - Ak chcete pozerať nahraté programy v televízore s práve nainštalovaným zariadením UHD Evolution Kit, je potrebné programy konvertovať.
 - Nahraté programy môžete konvertovať aj po inštalácii zariadenia UHD Evolution Kit v ponuke **Systém > Aktualizovať nahrané programy**.
 - Dostupnosť v závislosti od konkrétneho modelu a oblasti.

4. Nahraté programy konvertuje podľa pokynov na obrazovke.
 - Dostupnosť v závislosti od konkrétneho modelu a oblasti.
5. Po dokončení zálohovania a konverzie vyberte možnosť **Dokončiť**.
6. Vypnite televízor.
7. Po odpojení zariadenia One Connect pripojte zariadenie UHD Evolution Kit.
 - Pri konverzii nahratých programov sa uistite, že je nahrávacie zariadenie USB pripojené k zariadeniu UHD Evolution Kit.
 - Dostupnosť v závislosti od konkrétneho modelu a oblasti.
 - Pri pripájaní zariadenia UHD Evolution Kit použite dodaný kábel zariadenia UHD Evolution Kit.
8. Po vypnutí televízora dokončíte inštaláciu zariadenia UHD Evolution Kit.

Pripojenie k externému zariadeniu

Pohľad spredu

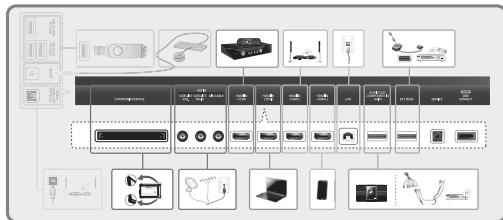

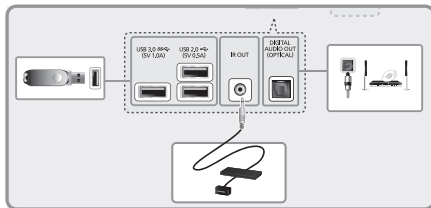

Obnova predchádzajúceho stavu

Ak obnovíte staršie nastavenia televízora, nebude prehrávať nahraté programy z televízora, ktorý bol aktualizovaný pomocou zariadenia UHD Evolution Kit.

- Dostupnosť v závislosti od konkrétneho modelu a oblasti.

1. Vypnite televízor a odpojte napájací kábel.
2. Odpojte zariadenie UHD Evolution Kit a kábel zariadenia UHD Evolution Kit od televízora.
3. Pripojte predtým použité zariadenie One Connect a kábel zariadenia One Connect k televízoru.
4. Zapnite televízor, prejdite na položky **Aktualizácia softvéru (Podpora > Aktualizácia softvéru)** a následne aktualizujte softvér.
 - Softvér aktualizujte cez internet. V opačnom prípade nebudete môcť vykonať aktualizáciu cez rozhranie USB ani prehrávať videá chránené technológiou DRM.

Vloženie batérií do ovládača Samsung Smart Control

Ak chcete začať používať ovládač Samsung Smart Control, najskôr si naštudujte nižšie uvedený obrázok a vložte batérie do jednotky.

- Ovládač Samsung Smart Control odporúčame používať zo vzdialenosti menej ako 6 m. Použitelná vzdialenosť sa môže líšiť v závislosti od podmienok prostredia bezdrôtového pripojenia.

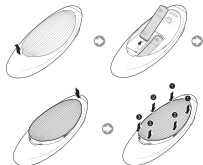

- 1 Opatrne potiahnite západku na kryte batérie a potom po uvoľnení celkom odstráňte kryt.
- 2 Vložte 2 AA batérie, pričom sa uistite, že máte správne orientovaný kladný a záporný pól.
- 3 Kryt batérie umiestnite na diaľkový ovládač a hornú časť krytu zasuňte do diaľkového ovládača.
- 4 Zatlačte západky na oboch stranách krytu batérie v zobrazenom poradí, aby kryt pevne zapadol do diaľkového ovládača.

Pripojenie k televízoru

Stlačením tlačidla **TV** na ovládani Samsung Smart Control zapnete televízor. Ovládanie Samsung Smart Control sa automaticky pripojí k televízoru. Ak ste televízor zapli prvýkrát, zobrazí sa obrazovka úvodného nastavenia. Podľa pokynov na obrazovke nastavte televízor.

Opätovné pripojenie ovládania Samsung Smart Control

Ak inteligentné ovládanie Samsung Smart Control prestane fungovať alebo nefunguje správne, vymeňte batérie, pretože to môže byť spôsobené nedostatočným stavom nabitia batérie.

Ak problém pretrváva, ovládanie Samsung Smart Control obnoví párovanie s televízorom.

1. Stlačte naraz tlačidlá **RETURN** a **GUIDE** a podržte ich viac ako 3 sekundy.
 - Ovládanie Samsung Smart Control musíte umiestniť približne vo vzdialenosti 30 cm ~ 40 cm od televízora a uistiť sa, že smeruje k prijímaču diaľkového ovládania.
2. Na obrazovke sa zobrazí obrázok pripojenia. Potom sa ovládanie Samsung Smart Control automaticky pripojí k televízoru.

Používanie funkcie Samsung Smart Control

- Farby a tvar sa môžu líšiť v závislosti od modelu.



Zapnutie/vypnutie televízora.

AD: Stlačením a podržaním tohto tlačidla zobrazíte panel **Skratky prístupnosti**. Výberom možností ich zapnete alebo vypnete.

VOICE: Spúšťa hlasové rozpoznávanie. Keď sa na obrazovke zobrazí ikona mikrofónu, do mikrofónu vyslovte hlasový príkaz.

- Hlasový povel vyslovte vo vzdialenosti 10 až 15 cm od mikrofónu a dostatočne hlasno.

RETURN: Návrat do predchádzajúcej ponuky. Navyše, keď počas sledovania televízora stlačíte toto tlačidlo, môžete sa vrátiť na predchádzajúci kanál.

EXIT: Stlačením a podržaním tohto tlačidla ukončíte všetky aplikácie, ktoré sa práve používajú.

SMART HUB: Spustí službu Smart Hub. Ak stlačíte tlačidlo **SMART HUB**, kým je aplikácia spustená, aplikácia sa zavrie.

GUIDE: Zobrazí plánované vysielanie na digitálnom kanáli.

CH.LIST: Stlačením a podržaním spustíte funkciu **CH.LIST**.

M.SCREEN: Obrazovku televízora môžete rozdeliť a využívať rôzne funkcie ako sledovanie televízora, surfovanie na webe, sledovanie videa atď. Ďalšie informácie nájdete v časti **e-Manual**.

SEARCH: Ak chcete používať okno vyhľadávania, stlačte toto tlačidlo.

KEYPAD: Na obrazovke virtuálneho diaľkového ovládania môžete polahky zadávať číslami, ovládať obsah a využívať funkcie.

SOURCE: Prepne zdroj.

Mení hlasitosť.

Prepínanie kanálov.

Touchpad: Položte prst na touchpad a posuňte ovládač Samsung Smart Control. Ukazovateľ na obrazovke sa posunie v požadovanom smere a o toľko, o koľko posuniete ovládač Samsung Smart Control. Stlačením touchpadu spustíte zameranie položku.

Posúva kurzor alebo zameranie.

Tieto tlačidlá používajte pre špecifické funkcie. Tieto tlačidlá použite podľa pokynov na obrazovke televízora.

Farebné tlačidlá: Pomocou týchto farebných tlačidiel môžete pristupovať k ďalším možnostiam špecifickým pre používanú funkciu.

- **MENU:** Stlačením a podržaním zobrazíte ponuku na obrazovke.
- **REC:** Stlačením a podržaním nahráte vysielanie. Dostupnosť v závislosti od konkrétneho modelu a oblasti.
- **INFO:** Stlačením a podržaním zobrazíte informácie o aktuálnom digitálnom kanáli alebo súbore médií.

Oboznámenie sa s ďalšími funkciami televízora

Príručka **e-Manual** obsahuje ďalšie podrobné informácie o funkciách televízora. Pozrite si vstavanú príručku **e-Manual** (**Podpora > e-Manual**).

Spustenie príručky e-Manual





Integrovaná príručka e-Manual obsahuje informácie.

- Taktiež si môžete na webovej stránke spoločnosti Samsung prevziať kópiu príručky e-Manual a prečítať si ju v počítači alebo vytlačiť.
- Žlté slová predstavujú položky ponuky a slová bielym tučným písmom označujú tlačidlá diaľkového ovládača. Šípky označujú cestu v ponukách. (Príklad: **Obraz > Režim obrazu**)

1. Vyberte položku **e-Manual**. Načíta sa príručka e-Manual.
2. Na bočnej strane obrazovky vyberte kategóriu. Po uskutočnení výberu sa zobrazí obsah vybranej kategórie.
3. V zozname vyberte položku. Tým sa otvorí príručka e-Manual na príslušnej strane.

Ak sa popis nezmesť na jednu obrazovku...

Stránkami môžete prechádzať jedným z nasledujúcich spôsobov.

- Označenie umiestnite na stránke tak, aby sa na obrazovke zobrazili šípky  / . Stlačte tlačidlo  , .

Technické údaje

Názov modelu	SEK-2500U
Rozmery (Š x V x H)	364,0 x 32,0 x 112,5 mm
Hmotnosť	1,28 kg
Kompatibilné modely	Modely uvedené na trh v roku 2013: série S9, LED 9000
Prevádzkové prostredie	
Prevádzková teplota	50 °F až 104 °F (10 °C až 40 °C)
Prevádzková vlhkosť	10% až 80%, bez kondenzácie
Skladovacia teplota	-4 °F až 113 °F (-20 °C až 45 °C)
Skladovacia vlhkosť	5 % až 95 %, bez kondenzácie

ZÁRUKA

Počnúc dátumom nákupu sa na tento produkt značky Samsung vzťahuje záruka na chybný materiál a spracovanie po dobu, ktorá je uvedená v tabuľke (pozrite si tabuľku so záručnou dobou podľa krajiny). Ak je nevyhnutný záručný servis, výrobok by ste mali najskôr vrátiť malobchodnému predajcovi, u ktorého ste ho zakúpili. Autorizované servisné strediská Samsung budú v záručnej dobe postupovať v súlade s týmito záručnými podmienkami. Ak chcete získať podrobnosti, kontaktujte, prosím, najbližšie autorizované servisné stredisko.

POSTUP ZÁRUČNEJ REKLAMÁCIE

Ak chcete výrobok reklamovať v rámci tejto záruky, v záručnej dobe ste povinní kontaktovať servisné stredisko spoločnosti Samsung (podrobnosti sú uvedené vyššie) a prediskutovať s jeho pracovníkmi vzniknutý problém. Ak je potrebná výmena alebo oprava, dostanete číslo záručnej reklamácie a adresu autorizovaného servisného strediska.

Ak dostanete číslo reklamácie, opravu alebo výmenu výrobku si zabezpečíte tak, že výrobok odošlete do odporúčaného servisného strediska spolu s nasledovnými položkami:
kópia vyplneného záručného listu, prípadne ak ste ho už odovzdali spoločnosti Samsung, vaše meno, adresa a kontaktné telefónne číslo,
pôvodný doklad o zakúpení, faktúra alebo pokladničný listok, ktorý ste dostali pri zakúpení nového výrobku, číslo záručnej reklamácie.
Spoločnosť Samsung následne zabezpečí opravu alebo výmenu výrobku a zašle vám ho na uvedenú kontaktnú adresu.

ZÁRUČNÉ PODMIENKY

1. Záruka platí len v prípade, ak sa bude dodržiavať vyššie uvedený postup záručnej reklamácie.
2. Povinnosti spoločnosti Samsung sú obmedzené na opravu alebo výmenu výrobku alebo chybného dielu, a to na základe vlastného nariadenia spoločnosti.
3. Záručné opravy sa musia vykonať v autorizovaných servisných strediskách Samsung. Na opravy vykonané servisnými strediskami alebo predajcami bez autorizácie od spoločnosti Samsung sa nebudú poskytovať žiadne náhrady, pričom na žiadne takéto servisné zásahy ani škody spôsobené na výrobkoch takýmito servisnými zásahmi sa nebude vzťahovať záručné krytie.
4. Tento výrobok sa nebude považovať za chybný, pokiaľ ide o materiály a dielenské vyhotovenie, z dôvodu, že si vyžaduje úpravy nevyhnutné na dosiahnutie súladu s národnými alebo miestnymi technickými alebo bezpečnostnými štandardmi platnými v ľubovoľnej inej krajine ako tej, pre ktorú bol výrobok pôvodne navrhnutý a vyrobený. Táto záruka sa nebude vzťahovať na takéto úpravy ani škody z nich vyplývajúce, ani sa za ne nebude poskytovať žiadne odškodnenie.

5. Záruka sa nevzťahuje na žiadne výrobky, ktoré boli poškodené alebo znefunkčnené v dôsledku nasledovných vyňatých príčin, menovite:
 - v dôsledku nehody, nenáležitosti alebo hrubého použitia,
 - nepoužitím výrobku na príslušné cieľové účely,
 - používaním dielov od iného výrobcu ako Samsung,
 - vykonaním modifikácie bez písomného súhlasu od spoločnosti Samsung,
 - poškodením vzniknutým pri preprave, z nebalňovitosti, v dôsledku prepätia alebo poruchy,
 - poškodením spôsobeným účinkom blesku, vody, ohňa alebo Božím zásahom,
 - v dôsledku bežného opotrebovania ani
 - rozdielov v metódach vysielania alebo produktových normách v rôznych krajinách.
6. Táto záruka platí pre každú osobu, ktorá legálne nadobudla vlastníctvo tohto výrobku v záručnej dobe.
7. NIČ V TÝCHTO ZÁRUČNÝCH PODMIENKACH NEBUDE VYNIÍMAŤ ANI OBMEDZOVAŤ ZODPOVEDNOSTI SPOLOČNOSTI SAMSUNG ZA SMŤ ALEBO UJMU NA ZDRAVÍ SPOSOBENÚ V DÔSLEDKU PREUKÁZANEJ NEDBANLIVOSTI ZO STRANY SPOLOČNOSTI SAMSUNG, POKYM TAKÉTO OBMEDZENIE ALEBO VYLÚKA NIE JE ZÁKONOM PRÍPUSTNÁ.
8. S VÝNIMKOU ZÁVÄZKOV SPOLOČNOSTI SAMSUNG, KTORÉ ZO ZÁKONA NEMOŽNO VYŇAŤ ANI OBMEDZIŤ, SPOLOČNOSŤ SAMSUNG NEBUDE NIEŠT ZODPOVEDNOSŤ ZA: ŽIADNE NEPRIAME, NÁHODNÉ, ŠPECIÁLNE ANI DÔSLEDKOVÉ ŠKODY, STRATY ANI VÝDAVKY; ANI ÚSLY ŽIŠK; ANI PRERUŠENIE MOŽNOSTI POUŽÍVANIA ALEBO STRATY ÚDAJOV, ANI POŠKODENIE DOBRÉHO MENA, REPUTÁCIE ALEBO STRATY OCHOCHODNEJ PRÍLEŽITOSTI VYSTÁVAJUCE PRÍAMO ALEBO NEPRÍAMO Z NÁKUPU, POLŽÍVANIA ALEBO PREDAJA TOHTO VÝROBKU, A TO BEZ OHĽADU NA FAKT, ČI BOLA SPOLOČNOSŤ SAMSUNG UPOZORNENÁ NA ALEBO SI VEDOMÁ MOŽNOSŤ VYSKYTU TAKÝCHTO ŠKOD, STRÁT ALEBO VÝDAVKOV.
9. S VÝNIMKOU ZODPOVEDNOSTI SPOLOČNOSTI SAMSUNG, KTORÚ ZO ZÁKONA NIE JE MOŽNÉ VYŇAŤ ANI OBMEDZIŤ, ZODPOVEDNOSŤ SPOLOČNOSTI SAMSUNG VYPLYVAJÚCA Z ALEBO VIAZUJÚCA SA NA TÚTO ZÁRUKU ALEBO NÁKUP, POUŽÍVANIE, PRÍPADNE PREDAJ TOHTO VÝROBKU, NEPRISIAHNE CENU UHRADENÚ ZA NOVÝ VÝROBOK.
10. POKIAĽ TÁTO ZÁRUKA NEUVAĐZA INAK, VŠETKY ZÁKONNÉ ALEBO Z INÝCH ZDROJOV VYPLYVAJÚCE PODMIENKY, ZÁRUKY A UŠTANOVENIA SA TYMITO VYLÚČUJÚ V ROZSAHU MAXIMÁLNE PRÍPUSTNOM ZO ZÁKONA.
11. Vyššie uvedené záručné podmienky nemajú vplyv na zákonné práva ako spotrebiteľa a ani inak.

Accesorii

- Vă rugăm să vă asigurați că următoarele articole sunt incluse în UHD Evolution Kit. Dacă vreunul dintre aceste articole lipsește, contactați distribuitorul.



UHD Evolution Kit



Cablu UHD Evolution Kit



Samsung Smart Control



Baterii (AA x 2)

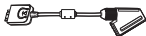

Adaptor Scart



Adaptor COMPONENT IN/AV IN /AUDIO OUT



Manual de utilizare

Funcții pentru UHD Evolution Kit

- **SMART HUB:** UHD Evolution Kit este echipat cu Smart Hub, divertisment multifuncțional și un centru de familie. Cu Smart Hub, puteți naviga pe web, descărca aplicații și ține legătura cu familia și prietenii prin servicii de socializare. În plus, puteți vizualiza sau reda fotografii, videoclipuri și fișiere de muzică stocate pe dispozitive externe.
- **e-Manual:** oferă un manual de utilizare detaliat, afișat pe ecran, integrat în UHD Evolution Kit.
- **Samsung Smart Control:** Samsung Smart Control are un senzor de mișcare (senzor giroscopic) care vă permite să controlați cu ușurință televizorul ținând în mână și deplasând Samsung Smart Control.

Limitări

Panoul televizorului și designul nu se modifică în funcție de Evolution Kit. Performanța reală poate să varieze și depinde de specificațiile modelului și de limitările hardware-ului.

Limitări ale televizoarelor produse în 2013

Upgrade-ul la un software de televizor din 2014 utilizând UHD Evolution Kit are următoarele limitări:

- Este posibil ca UHD Evolution Kit să nu accepte anumite aplicații și funcții care sunt disponibile pe televizoarele Samsung produse în 2013, cum ar fi panoul de socializare Smart hub.
- Instalarea UHD Evolution Kit poate reseta o parte din setările existente ale televizorului.

Citiți precauțiile înainte de montare

- La montarea UHD Evolution Kit, asigurați-vă că introduceți UHD Evolution Kit în slot. Dacă acesta nu este introdus corect, se poate deteriora.
- După scoaterea televizorului din kit-ul de montare pe perete, montați UHD Evolution Kit.
- În cazul în care conectați UHD Evolution Kit utilizând alt televizor, acesta se poate inițializa utilizând datele utilizatorului televizorului.

Instalarea UHD Evolution Kit

- Mai întâi, nu uitați să vă conectați la internet prin UHD Evolution Kit.

Prin înlocuirea dispozitivului vechi One Connect al televizorului Samsung cu UHD Evolution Kit, puteți efectua upgrade la cel mai nou software fără achiziționarea unui televizor nou.

1. Actualizarea la cel mai nou software pentru televizorul dvs. Navigați la **Asistență > Actualizare software > Upgrade imediat**.
2. Efectuați o copie de siguranță a datelor dvs. navigând la **Sistem > Copiere de rez. Kit Evolution**.
3. Apare o fereastră pop-up. Confirmați dacă aveți sau nu programe înregistrate prin conectarea dispozitivului USB de înregistrare la slotul USB HDD 5V 1A, selectați **Da**. Dacă nu aveți programe înregistrate, selectați **Nu** și treceți la pasul 5.
 - Dacă vizualizați programe înregistrate pe televizor prin UHD Evolution Kit recent instalat, este necesar să converțiți programul.
 - Conversia programului înregistrat este de asemenea disponibilă după instalarea UHD Evolution Kit prin navigarea la **Sistem > Actualizare programe înregistrate**.
 - Disponibilitatea depinde de modelul și de zona respectivă.

4. Converteți-vă programele înregistrate urmărind instrucțiunile de pe ecran.
 - Disponibilitatea depinde de modelul și de zona respectivă.
5. După finalizarea copiei de siguranță și a conversiei, selectați **Efectuat**.
6. Opiți televizorul.
7. După eliminarea conexiunii One Connect, conectați UHD Evolution Kit.
 - La convertirea programelor înregistrate, asigurați-vă că ați conectat dispozitivul USB de înregistrare la UHD Evolution Kit.
 - Disponibilitatea depinde de modelul și de zona respectivă.
 - La conectarea UHD Evolution Kit, asigurați-vă că utilizați cablul oferit UHD Evolution Kit.
8. După pornirea televizorului, finalizați instalarea UHD Evolution Kit.

Conectarea la un dispozitiv extern

Partea frontală

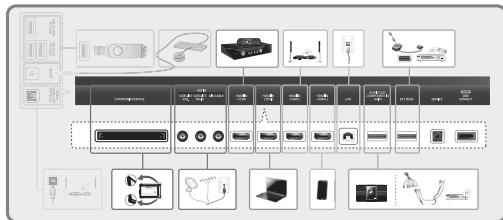

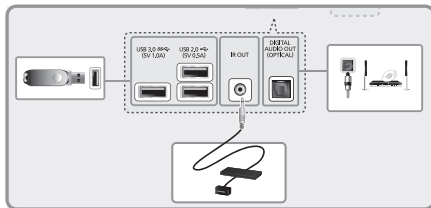

Recuperarea stării anterioare

Dacă restabiliți setările vechi pe televizorul dvs., acesta nu va reda programele înregistrate de pe un televizor care a fost actualizat cu UHD Evolution Kit.

- Disponibilitatea depinde de modelul și de zona respectivă.

1. Opriti televizorul și apoi deconectați cablul de alimentare al acestuia.
2. Deconectați cablul UHD Evolution Kit și UHD Evolution Kit de la televizor.
3. Conectați cablul One Connect și One Connect utilizat anterior la televizor.
4. Porniți televizorul, navigați la **Actualizare software (Asistență > Actualizare software)** și apoi actualizați software-ul.
 - Actualizați software-ul prin intermediul internetului. În caz contrar, nu veți putea efectua actualizarea prin intermediul USB-ului sau reda clipuri video protejate cu DRM.

Introducerea bateriilor în Samsung Smart Control

Pentru a utiliza Samsung Smart Control, consultați mai întâi figura de mai jos și introduceți bateriile în unitate.

- Se recomandă utilizarea Samsung Smart Control la o distanță de sub 6 m. Distanța de utilizare poate varia în funcție de condițiile de mediu wireless.

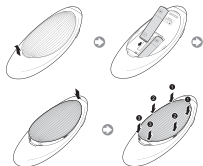

- 1 Trageți ușor de canelura capacului bateriei și apoi scoateți complet capacul după ce se desprinde.
- 2 Introduceți 2 baterii AA alcaline, având grijă să aliniați corect polaritățile pozitive și negative.
- 3 Amplasați capacul bateriei pe telecomandă și introduceți partea de sus a capacului în telecomandă.
- 4 Apăsați clemele de pe ambele părți ale capacului bateriei în ordinea indicată, astfel încât capacul să fie complet atașat de telecomandă.

Conectarea la televizor

Apăsați butonul **TV** Apăsați butonul Samsung Smart Control pentru a porni televizorul. Samsung Smart Control se conectează la televizor automat. Dacă aceasta este prima dată când porniți televizorul, va apărea ecranul Configurare inițială. Urmăți instrucțiunile de pe ecran pentru a configura televizorul.

Reconectarea Samsung Smart Control

Dacă Samsung Smart Control se oprește din funcționare sau funcționează necorespunzător, înlocuiți bateriile, deoarece acest lucru poate fi cauzat de un nivel insuficient al bateriei.

Dacă problema persistă, Samsung Smart Control restabilește asocierea cu televizorul.

1. Apăsați simultan butonul **RETURN** și butonul **GUIDE** timp de mai mult de 3 secunde.
 - Trebuie să plasați Samsung Smart Control la aproximativ 30 - 40 cm de televizor TV și să vă asigurați că aceasta este îndreptată către receptorul telecomenzii.
2. Conexiunea apare pe ecran. Și apoi Samsung Smart Control se conectează automat la televizor.

Utilizarea Samsung Smart Control

- Culoarele și forma pot varia în funcție de model.

Pornește/oprește televizorul.

AD: Apăsăți și mențineți apăsat acest buton pentru a afișa panoul **Comenzi rapide pentru accesibilitate**.
Selectați opțiunile pentru a le activa sau dezactiva.

VOICE: Lansează recunoașterea vocală. Când pictograma microfonului apare pe ecran, roștiți o comandă vocală în microfon.
- Roștiți o comandă vocală la 10 - 15 cm de microfon și la un volum adecvat.

RETURN: Revine la meniul anterior. În plus, atunci când apăsați acest buton în timpul vizionării la televizor, puteți reveni la canalul anterior.

EXIT: Mențineți apăsat acest buton pentru a ieși din toate aplicațiile care se execută la momentul respectiv.

SMART HUB: lansează Smart Hub. Apăsarea pe **SMART HUB** în timpul rulării unei aplicații oprește aplicația respectivă.

GUIDE: Afișează programul de transmitere a canalelor digitale.

CH.LIST: Apăsăți și țineți apăsat pentru a lansa **CH.LIST**.

Activăți Modul Fotbal pentru o experiență optimă de vizionare a emisiunilor sportive.

M.SCREEN: Puteți diviza ecranul televizorului și puteți utiliza diferite funcții, precum vizionarea programelor TV, navigarea pe Internet, vizionarea clipurilor video etc. Pentru mai multe informații, consultați documentul **e-Manual**.

SEARCH: Apăsăți pe acest buton pentru a utiliza funcția de căutare.

KEYPAD: Cu ajutorul telecomenzii virtuale pe ecran, puteți să introduceți cifre, să controlați conținut și să utilizați funcții cu ușurință.

SOURCE: Modifică sursa.

Schimbă canalele.

Panoul tactil: Așezați un deget pe panoul tactil și deplasați Samsung Smart Control. Indicatorul de pe ecran se mișcă în direcția și pe distanța de deplasare a Samsung Smart Control. Apăsăți panoul tactil pentru a executa elementul focalizat.

^ < > >: Deplasează cursorul sau zona de focalizare.

Utilizați aceste butoane cu caracteristici specifice. Utilizați aceste butoane conform indicațiilor de pe ecranul televizorului.

Butoane colorate: Utilizați aceste butoane colorate pentru a accesa opțiuni suplimentare specifice caracteristicii în uz.

- **MENU:** Apăsăți și mențineți apăsat pentru a afișa un meniu pe ecran.
- **REC:** Apăsăți și țineți apăsat pentru a înregistra transmisiunea. Disponibilitatea depinde de modelul și de zona respectivă.
- **INFO:** Apăsăți și țineți apăsat pentru a vizualiza informații despre canalul digital sau fișierul media curente.



Vizionarea mai multor caracteristici TV

Documentul **e-Manual** conține mai multe informații detaliate privind caracteristicile televizorului. Consultați documentul **e-Manual** integrat (**Asistență > e-Manual**).

Lansarea e-Manual

e-Manual încorporat conține informații.

- De asemenea, puteți descărca o copie a e-Manual de pe site-ul Web Samsung și o puteți citi pe computer sau o puteți tipări.
- Cuvintele cu galben indică un element de meniu; cuvintele scrise cu caractere albe indică butoanele telecomenzii. Săgețile sunt utilizate pentru a arăta calea de meniu. (Exemplu: **Imagine > Mod imagine**)

1. Selectați **e-Manual**. Se încarcă e-Manual.
2. Selectați o categorie din partea laterală a ecranului. După efectuarea unei selecții, apare conținutul categoriei selectate.
3. Selectați un element din listă. Se va deschide e-Manual pe pagina corespunzătoare.

Dacă o descriere nu încape pe un singur ecran...

Puteți să derulați paginile folosind una dintre metodele următoare.

- Poziționați zona de focalizare pe pagină pentru a afișa  /  pe ecran. Apăsăți pe butonul , .

Specificații

Nume model	SEK-2500U
Dimensiuni (l x H x A)	364,0 x 32,0 x 112,5 mm
Greutate	1,28 kg
Modele compatibile	Modele lansate în 2013: seriile S9, LED 9000
Specificații legate de mediu	
Temperatură de funcționare	50°F ~ 104°F (10°C ~ 40°C)
Umiditate de funcționare	10% ~ 80%, fără condens
Temperatură de depozitare	-4°F ~ 113°F (-20°C ~ 45°C)
Umiditate de depozitare	5% ~ 95%, fără condens

GARANȚIE

Acest produs Samsung este garantat pe perioada specificată în tabel (consultați tabelul cu perioada garanției în funcție de țară), începând cu data inițială de achiziție, pentru defecte de material și manoperă. În eventualitatea în care este necesar service în baza garanției, trebuie mai întâi să returnați produsul la comerciantul de la care l-ați achiziționat. Cu toate acestea, centrele de service Samsung autorizate vor respecta condițiile acestei garanții în timpul Perioadei de garanție. Pentru a obține detalii, vă rugăm să contactați cel mai apropiat centru de service Samsung autorizat.

PROCEDURĂ PENTRU EFECTUAREA UNEI CERERI DE GARANȚIE

Pentru a face o cerere de garanție, trebuie să contactați un centru Samsung în cadrul perioadei de garanție pentru a discuta problemele pe care le aveți cu produsul. Dacă este necesară o reparație sau înlocuire, vi se va furniza un număr de cerere de garanție și adresa unui centru de service autorizat.

După ce ați obținut un număr de cerere de garanție, pentru a obține reparaerea sau înlocuirea produsului, trebuie să îi trimiteți la centrul de service autorizat indicat împreună cu:
o copie la certificatul de garanție completat sau, dacă ați furnizat deja Samsung această copie, numele dvs., adresa și numărul de telefon de contact;
chitanța, factura sau bonul de vânzare original pentru achiziția produsului nou;
numărul cererii de garanție.
Samsung vă repara sau înlocuiește apoi produsul și vi-l va returna utilizând detaliile de contact furnizate.

CONDITIILE GARANȚIEI

1. Garanția este valabilă numai dacă se respectă procedura de efectuare a unei cereri de garanție detaliată mai sus.
2. Obligațiile Samsung sunt limitate la reparația sau, la propria discreție, înlocuirea produsului sau a pieselor defecte.
3. Reparațiile în baza garanției trebuie să fie efectuate de centre de service Samsung autorizate. Nu vi se vor rambursa costurile cu reparații efectuate de centre de service sau distribuitori care nu sunt autorizați de Samsung și nicio astfel de lucrare de reparație și nicio deteriorare a produselor cauzată de o astfel de lucrare de reparație nu va fi acoperită de prezenta garanție.
4. Dacă produsul necesită adaptare pentru a se conforma cu standardele tehnice și de siguranță naționale sau locale ale oricărei țări alta decât cea pentru care produsul a fost conceput și produs inițial, aceasta nu se va considera defect de material sau de manoperă. Prezenta garanție nu va acoperi și nu vi se vor rambursa cheltuielile pentru nicio astfel de adaptare și nicio pagubă care ar putea fi cauzată de aceasta.

5. Garanția nu se aplică niciunui produs care a fost deteriorat în urma oricăror dintre următoarele motive excluse, și anume:
 - în urma accidentelor, utilizării necorespunzătoare sau abuzive;
 - utilizarea produsului în alte scopuri decât cele pentru care a fost conceput;
 - utilizarea de piese care nu sunt fabricate sau comercializate de Samsung;
 - modificarea fără permisiunea scrisă a Samsung;
 - deteriorări în urma transportului, datorate neglijenței, cauzate de vânturi sau căderi de tensiune;
 - deteriorări cauzate de fulgere, apă, foc sau calamități naturale;
 - uzură normală; sau
 - diferențe în metodele de transmisie sau standardele produselor între țări.
6. Prezenta garanție este valabilă pentru orice persoană care intră în mod legal în posesia produsului în timpul perioadei de garanție.
7. NIMIC DIN ACESTE CONDIȚII DE GARANȚIE NU VA EXCLUDE SAU LIMITA RĂSPUNDEREA SAMSUNG PENTRU DECEAS SAU VĂTĂMARE CORPORALĂ CAUZATE DE NEGLIGENȚĂ DOVEDITĂ A SAMSUNG, CU EXCEPȚIA CAZULUI ÎN CARE O ASTFEL DE EXCLUDERE SAU LIMITARE ESTE PERMISĂ DE LEGISLAȚIA ÎN VIGOARE.
8. EXCEPTÂND RĂSPUNDEREA SAMSUNG CARE NU POATE FI EXCLUSĂ SAU LIMITATĂ PRIN LEGE, SAMSUNG NU VA FI RĂSPUNZĂTOARE PENTRU: NICIUN FEL DE DAUNE SAU CHELTUIELI INDIRECTE, ACCIDENTALE, SPECIALE SAU PE CALE DE CONSECINȚĂ, NICIO PIERDERE DE PROFIT, PIERDERE LA UTILITĂȚI SAU PIERDERE DE DATE, NICIUN PREJUDICIU ADUS IMAGINII ȘI REPUTAȚIEI SAU AFĂCERI PIERDUTE, CARE DECURG DIRECT SAU INDIRECT DIN ACHIZIȚIA, UTILIZAREA SAU VÂNZAREA PRODUSULUI, INDEPENDENT DACĂ SAMSUNG A FOST AVIZATĂ SAU ERA CONȘTIENȚĂ DE POSIBILITATEA UNOR ASTFEL DE DAUNE, PIERDERI SAU CHELTUIELI.
9. EXCEPTÂND RĂSPUNDEREA SAMSUNG CARE NU POATE FI EXCLUSĂ SAU LIMITATĂ PRIN LEGE, RĂSPUNDEREA SAMSUNG ÎN BAZA SAU ÎN LEGĂTURĂ CU PREZENTA GARANȚIE SAU ACHIZIȚIA, UTILIZAREA SAU VÂNZAREA PRODUSULUI NU VA DEPĂȘI PREȚUL PLĂTIT PENTRU PRODUSUL NOU.
10. CU EXCEPȚIA CELOR PREVĂZUTE ÎN PREZENTA GARANȚIE, TOATE CONDIȚIILE, GARANȚIILE ȘI TERMENII IMPLICĂȚI PRIN LEGE SAU ÎN ALT FEL SUNT EXCLUȘI PRIN PREZENTA ÎN MĂSURĂ MAXIMĂ PERMISĂ DE LEGE.
11. Condițiile de garanție de mai sus nu afectează drepturile dvs. legale în calitate de consumator sau în altă calitate.

Dodatni pribor

- Proverite da li su sledeći predmeti isporučeni sa uređajem UHD Evolution Kit. Ako nešto nedostaje, obratite se prodavcu.



UHD Evolution Kit



Kabl za UHD Evolution Kit



Samsung Smart Control



Baterije (AA x 2)

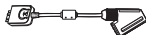

Scart adapter



Adapter za komponentni ulaz/AV ulaz/audio izlaz



Korisnički priručnik

Funkcije uređaja UHD Evolution Kit

- **SMART HUB:** UHD Evolution Kit sadrži funkciju Smart Hub, višenamenski porodični centar i centar za zabavu. Zahvaljujući funkciji Smart Hub, možete da surfujete Internetom i održavate kontakt sa porodicom i prijateljima preko društvenih mreža. Osim toga, možete da uživate u fotografijama, video zapisima i muzičkim datotekama sa spoljnih uređaja za skladištenje.
- **e-Manual:** Prikazuje detaljni korisnički priručnik na ekranu, ugrađen u UHD Evolution Kit.
- **Samsung Smart Control:** Daljinski upravljač Samsung Smart Control poseduje senzor pokreta (žiro senzor) koji vam omogućava da lakše upravljate televizorom tako što držite i pomerate daljinski upravljač Samsung Smart Control.

Ograničenja

Evolution Kit ne menja izgled i dizajn televizora. Stvarne performanse mogu da variraju u zavisnosti od specifikacija i hardverskih ograničenja datog modela.

Ograničenja televizora iz 2013. godine

Nadogradnja na televizor iz 2014. godine pomoću uređaja UHD Evolution Kit podleže sledećim ograničenjima:

- UHD Evolution Kit možda neće podržavati neke aplikacije i funkcije koje su dostupne na televizorima kompanije Samsung iz 2013. godine, npr. Smart Hub tabla za društvene mreže.
- Instaliranje uređaja UHD Evolution Kit može da dovede do resetovanja određenih postavki televizora.

Pre povezivanja pročitajte mere opreza

- Vodite računa da UHD Evolution Kit priključite u odgovarajući otvor. Ako se ne postavi pravilno, može da dođe do oštećenja.
- Nakon skidanja televizora sa kompleta za montažu na zid, priključite UHD Evolution Kit.
- Ako UHD Evolution Kit povežete preko drugog televizora, može da se inicijalizuje pomoću korisničkih podataka sa tog drugog televizora.

Instaliranje uređaja UHD Evolution Kit

- Prvo se povežite na Internet preko uređaja UHD Evolution Kit.

Ako uređaj One Connect, koji je pratio starije televizore kompanije Samsung, zamenite uređajem UHD Evolution Kit, možete da nadogradite softver televizora na aktuelnu verziju bez kupovine novog televizora.

1. Ažurirajte softver televizora na najnoviju verziju. Idite na **Podrška > Ažuriranje softvera > Ažuriraj odmah**.
2. Napravite rezervnu kopiju podataka tako što ćete otvoriti **Sistem > Rez. kopija razvojnog kompleta**.
3. Pojaviće se iskaćući prozor. Potvrdite da li imate snimljene programe tako što ćete da priključite USB uređaj za snimanje u otvor USB HDD 5V 1A i da pritisnete **Da**. Ako nema snimljenih programa, pritisnite **Ne** i pređite na 5. korak.
 - Ako snimljene programe gledate na televizoru na koji je nedavno instaliran UHD Evolution Kit, potrebno je da konvertujete program.
 - Snimljeni program možete da konvertujete nakon što instalirate UHD Evolution Kit i to na putanji **Sistem > Ažuriranje snimljenih programa**.
 - Dostupnost zavisi od modela i regiona.

4. Sledite uputstva na ekranu da biste konvertovali snimljene programe.
 - Dostupnost zavisi od modela i regiona.
5. Po završetku pravljenja rezervnih kopija i konvertovanja pritisnite **Završeno**.
6. Isključite televizor.
7. Uklonite One Connect, pa povežite UHD Evolution Kit.
 - Pre konvertovanja snimljenih programa proverite da li ste USB uređaj za snimanje uključili u UHD Evolution Kit.
 - Dostupnost zavisi od modela i regiona.
 - Vodite računa da za povezivanje uređaja UHD Evolution Kit koristite kabl za UHD Evolution Kit koji ste dobili u paketu.
8. Uključite televizor, pa dovršite instaliranje uređaja UHD Evolution Kit.

Povezivanje sa spoljnim uređajima

Gledano spreda

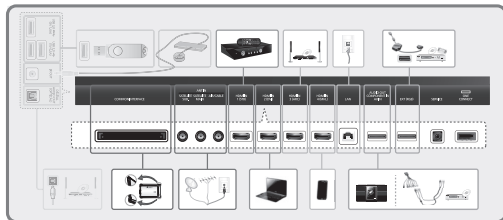

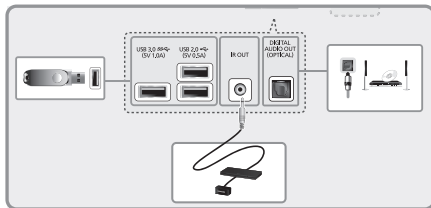

Vraćanje u prethodno stanje

Ako postavke televizora vratite na starije vrednosti, on neće moći da pušta snimljene programe sa televizora ažuriranog preko uređaja UHD Evolution Kit.

- Dostupnost zavisi od modela i regiona.

1. Isključite televizor, pa izvucite kabl za napajanje televizora iz utičnice.
2. Isključite uređaj UHD Evolution Kit i kabl za UHD Evolution Kit iz televizora.
3. Priključite u televizor uređaj One Connect i kabl za One Connect koje ste prethodno koristili.
4. Uključite televizor, izaberite opciju **Ažuriranje softvera (Podrška > Ažuriranje softvera)**, pa ažurirajte softver.
 - Ažurirajte softver preko Interneta. U suprotnom, nećete moći da obavite ažuriranje preko USB uređaja niti da reprodukujete video zapise sa DRM zaštitom.

Stavljanje baterija u daljinski upravljač Samsung Smart Control

Da biste mogli da koristite daljinski upravljač Samsung Smart Control, potrebno je da stavite baterije kao što je prikazano na slici ispod.

- Preporučujemo da daljinski upravljač Samsung Smart Control koristite na udaljenosti manjoj od 6 m. Radna udaljenost može da se razlikuje u zavisnosti od uslova u okruženju za bežičnu komunikaciju.

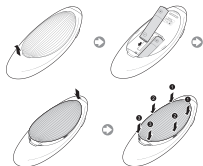

- 1 Pažljivo povucite urez na poklopcu za baterije, pa u potpunosti uklonite poklopac.
- 2 Stavite 2 AA alkalne baterije, vodeći računa da pravilno okrenete pozitivan i negativan pol.
- 3 Vratite poklopac za baterije na daljinski upravljač i ubacite gornji deo poklopca u daljinski upravljač.
- 4 Pritisnite poklopac za baterije po ivicama sa obe strane po prikazanom redosledu tako da potpuno legne na da daljinski upravljač.

Povezivanje sa televizorom

Televizor uključujete pritiskom na dugme **TV** na daljinskom upravljaču Samsung Smart Control. Daljinski upravljač Samsung Smart Control se automatski povezuje sa televizorom. Ako prvi put uključujete televizor, pojaviće se prozor Prvo podešavanje. Pratite uputstva na ekranu da biste podesili televizor.

Ponovno povezivanje daljinskog upravljača Samsung Smart Control

Ako daljinski upravljač Samsung Smart Control prestane da radi ili ne radi ispravno, zamenite baterije jer uzrok problema mogu biti ispražnjene baterije.

Ako se problem i dalje javlja, ponovo uparite daljinski upravljač Samsung Smart Control i televizor.

1. Istovremeno pritisnite dugmad **RETURN** i **GUIDE** i držite duže od 3 sekunde.
 - Samsung Smart Control morate da postavite na oko 30–40 cm od televizora i da ga uperite ka prijemniku za daljinski upravljač.
2. Na ekranu će se pojaviti slika povezivanja. Zatim će se Samsung Smart Control automatski povezati sa televizorom.

Kako se koristi funkcija Samsung Smart Control (Više ekrana)

- Boja i oblik mogu da se razlikuju u zavisnosti od modela.

Uključivanje/isključivanje televizora.

Uključivanje/isključivanje zvuka.

AD: Pritisnite i držite ovo dugme da biste otvorili tablu **Prečice za dostupnost**. Opcije uključujete i isključujete pritiskom na iste.

Menjanje jačine zvuka.

VOICE: Pokretanje funkcije za prepoznavanje govora. Kada se na ekranu prikaže ikona mikrofona, izgovorite govornu komandu u mikrofona.

- Izgovorite govornu komandu prikladnom jačinom sa udaljenosti od 10 do 15 cm od mikrofona.

RETURN: Povratak u prethodni meni. Uz to, ako pritisnete ovo dugme dok gledate televiziju, vratite se na prethodni kanal.

EXIT: Pritisnite i zadržite ovo dugme da biste izašli iz svih aplikacija koje su trenutno pokrenute.

SMART HUB: Pokretanje funkcije Smart Hub. Kada pritisnete dugme **SMART HUB** dok je neka aplikacija pokrenuta, ona će se zatvoriti.

GUIDE: Prikazivanje programske šeme digitalnog kanala.

CH.LIST: Pritisnite i držite ovo dugme da bi se pokrenula **CH.LIST**.

Omogućite **Režim fudbala** da bi užitak gledanja sportskih programa bio optimalan.

M.SCREEN: Ekran možete da podelite na dva dela kako biste koristili različite funkcije poput gledanja televizije, surfovanja Internetom, gledanja video zapisa i tako dalje. Pogledajte **e-Manual** da biste videli dodatne informacije.

SEARCH: Kada pritisnete ovo dugme, pojavljuje se prozor za pretragu.

KEYPAD: Virtualni daljinski upravljač na ekranu olakšava unos brojeva, upravljanje sadržajima i korišćenje funkcija.

SOURCE: Menjanje izvora.

Menjanje kanala.

Dodirna tabla: Stavite prst na dodirnu tablu i pomerite daljinski upravljač Samsung Smart Control. Pokazivač na ekranu će se kretati u istom smeru i istom brzinom kao i daljinski upravljač Samsung Smart Control. Pritisnite dodirnu tablu da biste pokrenuli izabranu stavku.

^ v < >: Pomeranje pokazivača ili fokusa.

Ovu dugmad koristite sa određenim funkcijama. Ovu dugmad koristite u skladu sa uputstvima na ekranu televizora.

Dugmad u boji: Pomoću ove dugmadi u boji možete da pristupite dodatnim opcijama u vezi sa trenutno izabranom funkcijom.

- **MENU:** Pritisnite i zadržite da biste otvorili meni na ekranu.
- **REC:** Pritisnite i držite ovo dugme da biste snimili program. Dostupnost zavisi od modela i regiona.
- **INFO:** Pritisnite i držite ovo dugme da biste videli informacije o trenutnom digitalnom kanalu ili multimedijalnoj datoteci.

Prikaz dodatnih funkcija televizora

U **e-Manual** se nalaze detaljnije informacije o funkcijama televizora. Pogledajte ugrađeni **e-Manual** (**Podrška** > **e-Manual**).

Pokretanje priručnika e-Manual

Ugrađeni e-Manual sadrži informacije.

- e-Manual možete da preuzmete i sa Web lokacije kompanije Samsung i da ga čitate na računaru ili odštampate.
- Stavke menija označene su žutim slovima; dugmad daljinskog upravljača označena je podebljanim belim slovima. Putanja menija se označava strelicama. (Primer: **Slika** > **Režim slike**)

1. Pritisnite **e-Manual**. e-Manual će se učitati.
2. Izaberite neku od kategorija uz bočnu ivicu prozora. Nakon toga otvoriće se sadržaj koji spada u izabranu kategoriju.
3. Izaberite željenu stavku sa liste. Otvoriće se odgovarajuća stranica priručnika e-Manual.

Ako se sadržaj ne uklapa u dimenzije prozora...

Možete da prelistavate stranice na bilo koji od sledećih načina.

- Pomerite fokus stranice tako da se na ekranu prikaže  /  . Pritisnite dugme  ili .

Specifikacije

Naziv modela	SEK-2500U
Dimenzije (Š x V x D)	364,0 x 32,0 x 112,5 mm
Težina	1,28 kg
Kompatibilni modeli	Modeli iz 2013. godine: Serije S9 i LED 9000
Zaštita okoline	
Radna temperatura	50°F do 104°F (10°C do 40°C)
Vlažnost vazduha	10% do 80%, bez kondenzacije
Temperatura za skladištenje	-4°F do 113°F (-20°C do 45°C)
Vlažnost pri skladištenju	5% do 95%, bez kondenzacije

GARANCIJA

Na ovaj Samsung proizvod primenjuje se garantni rok koji je naveden u tabeli (pogledajte tabelu sa garantnim rokovima po državama) od originalnog datuma kupovine, a odnosi se na greške u vezi sa materijalom i izradom. U slučaju da je proizvod potrebno servisirati u garantnom roku, prvo bi trebalo da proizvod vratite prodavcu od kojeg je kupljen. Međutim, ovlašćeni servisni centar kompanije Samsung poštovaće uslove ove garancije tokom garantnog roka. Obratite se najbližem ovlašćenom servisnom centru da biste dobili detaljne informacije.

PROCEDURA ZA POZIVANJE NA GARANCIJU

Da biste se pozvali na garanciju, morate da se obratite Samsung centru tokom garantnog roka kako biste izneli probleme koje imate sa proizvodom. Ako je potrebno servisirati proizvod ili ga zameniti, dobićete broj za pozivanje na garanciju i adresu ovlašćenog servisnog centra.

Ako dobićete broj za pozivanje na garanciju i želite da servisirate proizvod ili da dobijete zamenu, proizvod morate da pošaljete preporučenom ovlašćenom servisnom centru zajedno sa sledećim stavkama:

kopije popunjene garantnog lista ili, ako ste to već poslali kompaniji Samsung, vaše ime, adresu i broj telefona za kontakt;

originalni račun, faktura ili isečak koji je izdat prilikom kupovine novog proizvoda;

vaš broj za pozivanje na garanciju.

Kompanija Samsung će zatim servisirati proizvod ili obezbediti zamenu, a zatim će vam ga vratiti na adresu koju ste naveli.

USLOVI GARANCIJE

- Garancija je važeća isključivo u slučaju da je ispoštovana gorenavedena procedura za pozivanje na garanciju.
- Obezbeđuje kompanije Samsung ograničene su na popravku ili zamenu (po sopstvenoj odluci) proizvoda ili pokvarenog dela.
- Popravke u garantnom roku mora da obavlja ovlašćeni servisni centar kompanije Samsung. Neće biti pokriveni troškovi ni za kakve popravke obavljene od strane servisnih centara ili prodavaca koji nisu ovlašćeni od strane kompanije Samsung, a takve popravke i oštećenja proizvoda nastala tokom njih neće biti pokriveni ovom garancijom.
- Neće se smatrati da ovaj proizvod poseduje defekte u vezi sa materijalima i izradom ako je potrebno adaptirati ga kako bi ispunjavao uslove nacionalnih ili lokalnih tehničkih i bezbednosnih standarda u bilo kojoj zemlji osim u onoj za koju je proizvod originalno predviđen i proizveden. Ova garancija ne pokriva takvo prilagođavanje niti štetu koja je nastala kao posledica prilagođavanja, a u tom slučaju neće biti pokriveni nikakvi troškovi.

- Ova garancija ne pokriva nijedan proizvod koji je oštećen ili pokvaren kao posledica bilo koje od sledećih situacija:
 - kao rezultat nezgode, neispravne upotrebe ili zloupotrebe;
 - korišćenje proizvoda u svrhu za koju nije namenjen;
 - korišćenje delova koji nisu proizvod ili nisu kupljeni od kompanije Samsung;
 - izmene koje nisu odobrene od strane kompanije Samsung;
 - kao rezultat štete koja je nastala tokom transporta, usled nemara, strujnog udara ili nestanka struje;
 - kao rezultat štete koja je nastala kao posledica udara groma, poplave, požara ili Božijeg dela;
 - kao rezultat normalne upotrebe; ili
 - razlike između metoda emitovanja ili standarda za proizvod u različitim zemljama.
- Ova garancija je važeća za svaku osobu koja je proizvod nabavila na legalan način tokom garantnog roka.
- NIJEDAN OD OVIH GARANTNIH USLOVA NE MOŽE DA PONIŠTI NITI DA OGRANIČI ODGOVORNOST KOMPAKNIJE SAMSUNG U SLUČAJU SMRTNOG ISHODA ILI POVREDE KOJA JE DOKAZANO NASTALA KAO POSLEDICA NEMARA KOMPAKNIJE SAMSUNG, OSIM U SLUČAJU DA JE TAKVO OGRANIČAVANJE ILI PONIŠTAVANJE DOZVOLJENO PRIMENLJIVIM ZAKONOM.
- OSIM ODGOVORNOSTI KOMPAKNIJE SAMSUNG KOJI NIJE MOGUĆE PONIŠTI NITI OGRANIČITI PO ZAKONU, KOMPAKNIJA SAMSUNG NEĆE SE SMATRATI ODGOVORNOM ZA: BILO KAKVU INDIKRETNOST, SLUČAJNU, SPECIJALNU ILI POSLEDICNU ŠTETU, GUBITAK ILI TROŠAK, GUBITAK PROFITA, GUBITAK PODATAKA NITI ŠTETU PO REPUTACIJU ILI GUBITAK POSLOVANJA KOJA JE DIREKTNIL ILI INDIKRETNIL POSLEDICA KUPOVINE, KORIŠĆENJA ILI PRODAJE PROIZVODA, BEZ OBZIRA DA LI KOMPAKNIJA SAMSUNG BILA UPOZORENA ILI IMALA SAZNAVANJE O MOGUĆNOSTI NASTANKA TAKVE ŠTETE, GUBITAKA ILI TROŠKOVA.
- OSIM ODGOVORNOSTI KOMPAKNIJE SAMSUNG KOJI NIJE MOGUĆE PONIŠTI NITI OGRANIČITI PO ZAKONU, ODGOVORNOST KOMPAKNIJE SAMSUNG U VEZI SA OVOM GARANCIJOM ILI KUPOVINOM, KORIŠĆENJEM ILI PRODAJOM PROIZVODA NE MOŽE DA BUDE VEĆA OD CENE KOJA JE PLACENA ZA NOV PROIZVOD.
- OSIM AKO NIJE NAVEDENO U OVOJ GARANCIJI, SVI USLOVI, GARANCIJE I USLOV NAGOVESTENI STATUTOM ILI NA DRUGI NAČIN NA OVAJ NAČIN SE ISKLJUČUJU U MAKSIMALNOJ MERI KOJU DOZVOLJAVIA PRIMENLJIVI ZAKON.
- Navedeni garantni uslovi ne utiču na ustavna prava koja imate kao korisnik ili na drugi način.

Zubehör

- Vergewissern Sie sich, dass im Lieferumfang des UHD Evolution Kits folgende Komponenten enthalten sind. Falls Komponenten fehlen sollten, setzen Sie sich bitte mit Ihrem Händler in Verbindung.



UHD Evolution Kit



Kabel des UHD Evolution Kits



Samsung Smart Control



2 Batterien (Typ AA)



Scart-Adapter



Adapter für COMPONENT IN / AV IN / AUDIO OUT



Benutzerhandbuch

Funktionen des UHD Evolution Kits

- **SMART HUB:** Das UHD Evolution Kit ist mit Smart Hub ausgestattet, einem Unterhaltungs- und Familienzentrum für viele verschiedene Anwendungsgebiete. Mit Smart Hub können Sie im Internet surfen, Anwendungen herunterladen und über soziale Netzwerke mit Familie und Freunden in Kontakt bleiben. Darüber hinaus können Sie Fotos, Videos, Musik und Dateien von einem externen Speichermedium anzeigen und wiedergeben.
- **e-Manual:** Das integrierte elektronische Handbuch des UHD Evolution Kits bietet detaillierte Beschreibungen zu Funktionen und Vorgehensweisen.
- **Samsung Smart Control:** Die Samsung Smart Control ist mit einem Bewegungssensor (Gyrosensor) ausgestattet, der die einfache Bedienung des Fernsehgeräts durch Bewegungen der Samsung Smart Control ermöglicht.

Einschränkungen

Das Evolution Kit hat keine Auswirkungen auf das Bedienfeld und das Aussehen des Fernsehgeräts. Die tatsächliche Leistung kann je nach Modelleigenschaften und Hardwarebeschränkungen variieren.

Einschränkungen für Fernsehgeräte von 2013

Bei einem Upgrade auf ein Fernsehgerät von 2014 mit Hilfe des UHD Evolution Kits sind die folgenden Einschränkungen zu beachten:

- Das UHD Evolution Kit unterstützt möglicherweise bestimmte Apps und Funktionen nicht, die auf Samsung-Geräten von 2013 verfügbar sind. Dazu gehören unter anderem bestimmte Bereiche in Smart Hub.
- Durch das Anschließen des UHD Evolution Kits werden einige bestehende Einstellungen des Fernsehgeräts möglicherweise zurückgesetzt.

⚠ Lesen Sie vor dem Anschließen die Sicherheitshinweise.

- Achten Sie beim Anschließen darauf, das UHD Evolution Kit in den richtigen Steckplatz einzusetzen. Wenn es fehlerhaft angeschlossen wird, kann dies zu Beschädigungen führen.
- Schließen Sie das UHD Evolution Kit erst dann an das Fernsehgerät an, nachdem Sie dieses von der Wandhalterung abgenommen haben.
- Wenn Sie das UHD Evolution Kit an ein anderes Fernsehgerät anschließen, wird es möglicherweise mit den Benutzerdaten dieses anderen Fernsehgeräts initialisiert.

Installieren des UHD Evolution Kits

- Stellen Sie zunächst sicher, dass das UHD Evolution Kit mit dem Internet verbunden ist.

Wenn Sie den One Connect-Hub eines älteren Samsung-Fernsehgeräts durch das UHD Evolution Kit ersetzen, können Sie dieses auf die neueste Softwareversion aktualisieren, ohne ein neues Fernsehgerät erwerben zu müssen.

1. Aktualisieren Sie die Software auf Ihrem Fernsehgerät auf die aktuelle Version. Navigieren Sie zu **Unterstützung > Software-Update > Jetzt aktualisieren**.
2. Sichern Sie Ihre Daten, indem Sie zu **System > Evolution-Kit-Backup** navigieren.
3. Geben Sie an, ob aufgenommene Sendungen vorhanden sind. Wenn ja, verbinden Sie das USB-Aufnahmegerät mit dem dafür vorgesehenen Anschluss (USB HDD 5V 1A), und wählen Sie **Ja** aus. Wenn keine Aufnahmen vorhanden sind, wählen Sie **Nein** aus, und fahren Sie mit Schritt 5 fort.
 - Vor der Wiedergabe Ihrer Aufnahmen auf einem Fernsehgerät mit einem neu installierten UHD Evolution Kit müssen Sie die Aufnahmen zunächst konvertieren.
 - Eine Konvertierung Ihrer Aufnahmen ist auch nach der Installation des UHD Evolution Kits möglich. Navigieren Sie dazu zu **System > Aufgenommene Programme aktualisieren**.
 - Verfügbar je nach Modell und Region.

4. Konvertieren Sie Ihre Aufnahmen, indem Sie die Anweisungen auf den Bildschirm befolgen.
 - Verfügbar je nach Modell und Region.
5. Wenn Sicherung und Konvertierung abgeschlossen sind, wählen Sie **Fertig**.
6. Schalten Sie das Fernsehgerät aus.
7. Trennen Sie den One Connect-Hub vom Fernsehgerät, und schließen Sie dann das UHD Evolution Kit an.
 - Wenn Sie eine Konvertierung vorhandener Aufnahmen durchführen, achten Sie darauf, das entsprechende USB-Aufnahmegerät an das UHD Evolution Kit anzuschließen.
 - Verfügbar je nach Modell und Region.
 - Verwenden Sie beim Anschließen des UHD Evolution Kit das mitgelieferte UHD Evolution Kit-Kabel.
8. Schalten Sie das Fernsehgerät ein, und schließen Sie die Installation des UHD Evolution Kits ab.

Anschließen an ein externes Gerät

Vorderseite

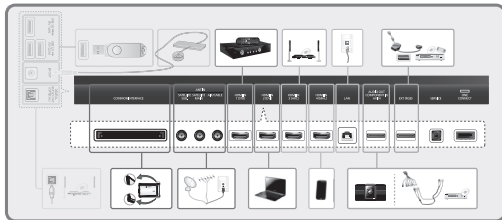

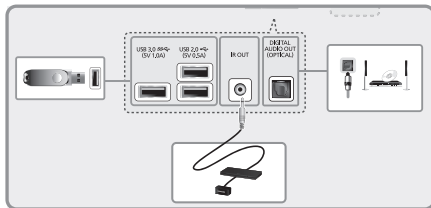

Wiederherstellen eines vorherigen Zustands

Wenn Sie ältere Einstellungen auf Ihrem Fernsehgerät wiederherstellen, können keine Aufnahmen wiedergegeben werden, die von einem per UHD Evolution Kit aktualisierten Fernsehgerät stammen.

- Verfügbar je nach Modell und Region.

1. Schalten Sie das Fernsehgerät aus und ziehen Sie den Netzstecker aus der Steckdose.
2. Entfernen Sie das UHD Evolution Kit und das UHD Evolution Kit-Kabel vom Fernsehgerät.
3. Schließen Sie den zuvor verwendeten One Connect-Hub mit dem One Connect-Kabel an das Fernsehgerät an.
4. Schalten Sie das Fernsehgerät ein, navigieren Sie zu **Software-Update (Unterstützung > Software-Update)**, und aktualisieren Sie die Software.
 - Aktualisieren Sie die Software über das Internet. Andernfalls können Sie keine Aktualisierungen per USB-Speichergerät durchführen oder mit DRM geschützte Videos wiedergeben.

Einlegen der Batterien in die Samsung Smart Control

Bevor Sie die Samsung Smart Control verwenden können, müssen Sie zunächst die Batterien wie unten abgebildet einsetzen.

- Der empfohlene Einsatzbereich für die Samsung Smart Control beträgt maximal 6 m. Der Betriebsbereich ist abhängig von den Umgebungsbedingungen für die Drahtloskommunikation.

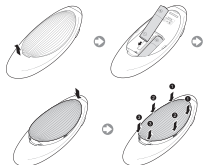

- 1 Ziehen Sie vorsichtig an der Kerbe der Batterieabdeckung, und entfernen Sie die Abdeckung, nachdem Sie sich gelöst hat.
- 2 Legen Sie 2 AA-Alkaline-Batterien ein, und achten Sie dabei auf die richtige Polung (positiver und negativer Pol der Batterien).
- 3 Schieben Sie den oberen Teil der Abdeckung in die dafür vorgesehenen Aussparungen an der Fernbedienung.
- 4 Drücken Sie die Stifte zu beiden Seiten der Batteriefachabdeckung in der abgebildeten Reihenfolge nach unten, sodass die Abdeckung vollständig und hörbar in die Fernbedienung einrastet.

Herstellen einer Verbindung zum Fernsehgerät

Herstellen einer Verbindung zum Fernsehgerät **TV** auf der Samsung Smart Control, um das Fernsehgerät einzuschalten. Die Samsung Smart Control stellt automatisch eine Verbindung zum Fernsehgerät her. Wenn Sie das Fernsehgerät zum ersten Mal einschalten, wird das Fenster zum Konfigurieren der Anfangseinstellungen angezeigt. Richten Sie das Fernsehgerät mit Hilfe der Anweisungen auf dem Bildschirm ein.

Erneutes Verbinden der Samsung Smart Control

Wenn die Samsung Smart Control nicht mehr funktioniert oder ungewöhnlich reagiert, tauschen Sie die Batterie aus, da das Problem möglicherweise durch eine zu geringe Batterieladung hervorgerufen wird.

Wenn das Problem weiterhin besteht, muss das Pairing-Verfahren der Samsung Smart Control mit dem Fernsehgerät erneut durchgeführt werden.

1. Halten Sie die Tasten **RETURN** und **GUIDE** gleichzeitig mindestens 3 Sekunden lang gedrückt.
 - Die Samsung Smart Control muss aus einer Entfernung von etwa 30 bis 40 cm auf den Fernbedienungsempfänger am Fernsehgerät gerichtet werden.
2. Das Verbindungssymbol wird auf dem Bildschirm angezeigt. Anschließend wird automatisch eine Verbindung zwischen Samsung Smart Control und dem Fernsehgerät hergestellt.

Verwenden der Samsung Smart Control

- Form und Farbe können je nach Modell unterschiedlich sein.

Hiermit schalten Sie das Fernsehgerät ein bzw. aus.

 : Hiermit schalten Sie den Ton ein oder aus.

AD: Halten Sie diese Taste gedrückt, um den Bereich **Schnellasten für Barrierefreiheit** aufzurufen. Wählen Sie die gewünschten Optionen zum Aktivieren bzw. Deaktivieren aus.

Einstellen der Lautstärke.

VOICE: Hiermit starten Sie die Spracherkennung. Wenn auf dem Bildschirm das Mikrofonsymbol erscheint, sprechen Sie den Sprachbefehl in das Mikrofon.

- Sprechen Sie die Sprachbefehle in einem Abstand von 10 bis 15 cm mit angemessener Lautstärke in das Mikrofon.

RETURN: Zurück zum vorherigen Menü. Außerdem können Sie mit Hilfe dieser Taste während des Fernsehens zum vorherigen Sender zurückkehren.

EXIT: Halten Sie diese Taste gedrückt, um alle laufenden Anwendungen zu beenden.

SMART HUB: Starten von Smart Hub. Wenn Sie während einer aktiven Anwendung die Taste **SMART HUB** drücken, wird die Anwendung beendet.

GUIDE: Hiermit rufen Sie den Programmführer für den digitalen Sender auf.

CH.LIST: Halten Sie diese Taste gedrückt, um die **CH.LIST** zu öffnen.

 : Aktivieren Sie den **Fußballmodus** für eine optimale Benutzererfahrung bei Sportveranstaltungen.

M.SCREEN: Sie können den Fernsehbildschirm teilen und verschiedene Funktionen nutzen, wie z. B. Fernsehen, Surfen im Internet, Anschauen von Videos usw. Weitere Informationen finden Sie im **e-Manual**.



SEARCH: Drücken Sie diese Taste, um das Suchfenster zu öffnen.

KEYPAD: Mit Hilfe der virtuellen Fernbedienung auf dem Bildschirm können Sie einfach und problemlos Zahlen eingeben, Inhalte verwalten und Funktionen steuern.

SOURCE: Hiermit wechseln Sie die Signalquelle.

Hiermit wechseln Sie den Sender.

Touchpad: Legen Sie einen Finger auf das Touchpad, und bewegen Sie die Samsung Smart Control. Der Zeiger auf dem Bildschirm bewegt sich in die Richtung, die durch die Bewegung der Samsung Smart Control vorgegeben wird. Drücken Sie auf das Touchpad, um das markierte Element auszuführen.

Verwenden Sie diese Tasten innerhalb einer bestimmten Funktion. Verwenden Sie diese Tasten entsprechend den Anweisungen auf dem Fernsehbildschirm.

Farbtaste: Mit diesen Farbtasten können Sie Zusatzoptionen zu der aktuell verwendeten Funktion aufrufen.

- **MENU**: Halten Sie diese Taste gedrückt, um ein Menü auf dem Bildschirm zu öffnen.
- **REC**: Halten Sie diese Taste gedrückt, um die Sendung aufzunehmen. Verfügbar je nach Modell und Region.
- **INFO**: Halten Sie diese Taste gedrückt, um Informationen zum aktuell angezeigten Digitalsender oder der aktuell abgespielten Mediendatei anzuzeigen.

Anzeigen weiterer Fernsehfunktionen

Dieses **e-Manual** enthält detailliertere Informationen zu den Funktionen des Fernsehgeräts. Schlagen Sie im integrierten **e-Manual (Unterstützung > e-Manual)** nach.

Starten des e-Manual





Das integrierte e-Manual enthält Informationen.

- Sie können ein Exemplar des e-Manual von der Samsung-Website herunterladen und auf Ihrem Computer lesen oder drucken.
- Fettgedruckte Wörter in weiß stehen für Menüelemente und Wörter in gelb für Tasten auf der Fernbedienung. Der Menüpfad wird mit Pfeilen dargestellt. (Beispiel: **Bild** > **Bildmodus**)

1. Wählen Sie **e-Manual** aus. Das e-Manual wird geladen.
2. Wählen Sie eine der am Bildschirmrand angezeigten Kategorien aus. Sobald Sie eine Auswahl getroffen haben, wird der Inhalt der entsprechenden Kategorie angezeigt.
3. Wählen Sie ein Element aus der Liste aus. Hiermit öffnen Sie das e-Manual auf der entsprechenden Seite.

Wenn der Bildschirm zu klein für die gesamte Beschreibung ist...

können Sie die Seiten folgendermaßen umblättern.

- Verschieben Sie den Fokus auf die Seite, sodass  /  auf dem Bildschirm angezeigt wird. Drücken Sie eine der Tasten  / .

Technische Daten

Modellbezeichnung	SEK-2500U
Abmessungen (B x H x T)	364,0 x 32,0 x 112,5 mm
Gewicht	1,28 kg
Kompatible Modelle	Modelle aus 2013: S9, LED-Fernsehergeräte der Serie 9000
Umgebungsbedingungen	
Betriebstemperatur	50°F bis 104°F (10° C bis 40° C)
Luftfeuchtigkeit (bei Betrieb)	10% bis 80%, nicht kondensierend
Temperatur (Lagerung)	-4 °F bis 113 °F (-20° C bis 45° C)
Luftfeuchtigkeit (Lagerung)	5 % bis 95 %, nicht kondensierend

GARANTIE

Samsung leistet für dieses Produkt innerhalb der in der Tabelle (siehe Ländertabelle der Garantiezeiten) genannten Zeiten ab dem Datum des Ersterwerbs Garantie für Fehler in Material und Ausführung. Im Fall, dass Garantieleistungen erforderlich werden, senden Sie das Gerät zuerst an den Händler zurück, bei dem Sie es gekauft haben. Allerdings übernehmen während der Garantiezeit die offiziellen Samsung-Kundendienstzentren die Ausführung von Garantiearbeiten. Für Einzelheiten wenden Sie sich bitte an das nächstgelegene offizielle Kundendienstzentrum.

VERFAHREN ZUM ANMELDEN EINES GARANTIEANSPRUCHS

Um einen Garantieanspruch geltend zu machen, wenden Sie sich während der Garantiezeit an das Samsung-Kundendienstzentrum, um die mit dem Produkt vorliegenden Probleme zu erläutern. Wenn Reparatur oder Ersatz erforderlich sind, werden Ihnen eine Seriennummer und die Adresse eines offiziellen Kundendienstzentrums genannt.

Nachdem Ihnen die Seriennummer genannt wurde, können Sie die Reparatur oder den Ersatz des Geräts anfordern, indem Sie es an das offizielle Kundendienstzentrum senden und dabei Folgendes beifügen:

Eine Kopie der ausgefüllten Garantiekarte oder, wenn Sie diese bereits an Samsung gesendet haben, Ihren Namen sowie Ihre Anschrift und Telefonnummer;

Quittung, Rechnung oder Kassenbon für den Kauf des neuen Produkts im Original;

Ihre Seriennummer.

Samsung repariert oder ersetzt dann das Gerät, und sendet es unter der von Ihnen angegebenen Anschrift an Sie zurück.

GARANTIEBEDINGUNGEN

- Die Garantie ist nur gültig, wenn die oben beschriebene Vorgehensweise zur Anmeldung des Garantieanspruchs eingehalten wird.
- Die Haftung von Samsung ist beschränkt auf die Reparatur oder wahlweise den Ersatz des Geräts oder des fehlerhaften Teils.
- Im Garantiefall müssen Reparaturen von offiziellen Samsung-Kundendienstzentren durchgeführt werden. Ein Kostenerstattung ist ausgeschlossen bei Reparaturen, die von Kundendienstzentren oder Händlern ausgeführt werden, die von Samsung dafür nicht zugelassen sind. Reparaturen und Beschädigungen, die durch solche Reparaturen verursacht werden, sind von der Garantie ausgeschlossen.
- Dieses Gerät gilt nicht als fehlerhaft in Material und Ausführung, wenn eine Anpassung an die nationalen oder lokalen technischen Normen oder Sicherheitsstandards erforderlich ist, weil das Gerät in einem anderen Land als dem eingesetzt wird, für das es ursprünglich entwickelt und hergestellt wurde. Diese Garantie deckt solche Anpassungen und eventuell daraus resultierende Schäden nicht ab, und eine Kostenerstattung ist in diesem Fall ausgeschlossen.

- Die Garantie gilt nicht für Geräte, die aus einem oder mehreren der folgenden Gründe beschädigt wurden oder Fehler aufweisen:
 - Unfall, Zweckentfremdung oder Missbrauch;
 - Einsatz zu anderen als den üblichen Zwecken;
 - Verwendung von Ersatzteilen, die nicht von Samsung hergestellt oder vertrieben werden;
 - Modifikation ohne schriftliche Genehmigung durch Samsung;
 - Schäden durch Transport, Nachlässigkeit, Spannungsspitzen oder Stromausfall;
 - Schäden durch Blitzschlag, Wasser, Feuer oder Höhere Gewalt;
 - Normaler Verschleiß; oder
 - Unterschiede der Sendeverfahren oder Produktnormen verschiedener Länder.
- Diese Garantie gilt für jede Person, die während der Garantiezeit legal in den Besitz des Geräts gekommen ist.
- KEINE VORSCHRIFT DER VORLIEGENDEN GARANTIEBEDINGUNGEN KANN DIE HAFTUNG VON SAMSUNG FÜR TOD ODER VERLETZUNG AUFGRUND VON NACHGEWIESENER FAHRLÄSSIGKEIT VON SAMSLING AUSSCHLIESSEN ODER EINSCHRÄNKEN, ES SEI DENN, EINE SOLICHE EINSCHRÄNKUNG ODER DER AUSSCHLUSS IST AUFGRUND DER GELTENDEN GESETZLICHEN BESTIMMUNGEN ZULÄSSIG.
- SOWEIT GESETZLICH ZULÄSSIG, HAFTET SAMSUNG NICHT FÜR: INDIREKTE, BEILÄUFIGE, SPEZIELLE ODER FOLGESCHÄDEN BZW. AUSLAGEN, ENTGANGENE GEWINNE UND NUTZUNGSMÖGLICHKEITEN SOWIE VERLORENE DATEN; SCHADEN AM IDEELLEN WERT, RUH ODER UMSATZAUSSCHLAG. SOWEIT DIESE DIREKT ODER INDIREKT AUS DEM KAUF DES GERÄTS RESULTIEREN, UNABHÄNGIG DAVON, OB SAMSUNG AUF DIE MÖGLICHKEIT SOLCHER SCHÄDEN, VERLUSTE ODER AUSLAGEN VORHER AUFMERKSAM GEMACHT WURDE ODER SICH DIESER MÖGLICHKEIT HATTE BEWUSST SEIN MÜSSEN.
- SOWEIT GESETZLICH ZULÄSSIG, ÜBERSTIEGT DIE HAFTUNG VON SAMSUNG AUS ODER IN VERBINDUNG MIT DER GARANTIE ODER DEM KAUF DES GERÄTS NICHT DEN BEZAHLTEN NEUPREIS DES GERÄTS.
- SOERN NICHT IN DIESER GARANTIE FESTGELEGT, WERDEN HIERMIT ALLE BEDINGUNGEN, GARANTIEEN UND BESTIMMUNGEN, DIE GESETZLICH ODER SONSTWIE ANGEWENDET WERDEN, SOWEIT GESETZLICH ZULÄSSIG AUSGESCHLOSSEN.
- Durch die obigen Garantiebedingungen werden Ihre gesetzlichen Rechte als Verbraucher oder sonstwie in keiner Weise eingeschränkt.

Accessoires

- Controleer of de volgende onderdelen bij uw UHD Evolution Kit zijn geleverd. Neem contact op met uw verkoper als er onderdelen ontbreken.



UHD Evolution Kit



UHD Evolution Kit-kabel



Samsung Smart Control



Batterijen (AA x 2)

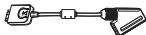

Scart-adapter



COMPONENT IN/AV IN /AUDIO OUT-adapter



Gebruiksaanwijzing

Funcities van de UHD Evolution Kit

- **SMART HUB:** de UHD Evolution Kit is uitgerust met Smart Hub, een amusements- en familiecentrum met meerdere toepassingen. Met Smart Hub kunt u op het web surfen, toepassingen downloaden en via sociale netwerken contact onderhouden met familie en vrienden. Bovendien kunt u genieten van foto-, video- en muziekbestanden die zijn opgeslagen op externe opslagapparaten.
- **e-Manual:** biedt een gedetailleerde gebruiksaanwijzing op het scherm die is ingebouwd in de UHD Evolution Kit.
- **Samsung Smart Control:** de Samsung Smart Control is uitgerust met een bewegingssensor (gyroscopische sensor) waarmee u de televisie eenvoudig kunt bedienen met bewegingen van de Samsung Smart Control.

Beperkingen

Het tv-paneel en de vormgeving worden niet gewijzigd met de Evolution Kit. De daadwerkelijke prestaties kunnen verschillen en zijn afhankelijk van de modelspecificaties en hardwarebeperkingen.

Beperkingen van tv's uit 2013

De upgrade naar een 2014-televisie met de UHD Evolution Kit heeft de volgende beperkingen tot gevolg:

- De UHD Evolution Kit biedt mogelijk geen ondersteuning voor sommige apps en functies die beschikbaar zijn op Samsung-tv's uit 2013, zoals het sociale paneel in Smart hub.
- Wanneer u de UHD Evolution Kit installeert, worden sommige huidige tv-instellingen mogelijk opnieuw ingesteld.

⚠ Lees de voorzorgsmaatregelen alvorens over te gaan tot aansluiten

- Als u de UHD Evolution Kit aansluit, zorg er dan voor dat de UHD Evolution Kit in de sleuf wordt geplaatst. Als u deze niet goed plaatst, kan deze beschadigd raken.
- Nadat u de tv van de wandbevestigingsset hebt losgekoppeld, kunt u de UHD Evolution Kit bevestigen.
- Als u de UHD Evolution Kit op een andere tv aansluit, wordt deze mogelijk geïnitieerd met de gebruikersgegevens van die tv.

UHD Evolution Kit installeren

- Zorg ten eerste voor een internetverbinding voor de UHD Evolution Kit.

Door de One Connect van een oudere Samsung-tv te vervangen door de UHD Evolution Kit, kunt u een upgrade naar de nieuwste software uitvoeren zonder een nieuwe tv te hoeven kopen.

1. Voer de update naar de nieuwste software op uw tv uit. Ga naar **Ondersteuning > Software-update > Nu bijwerken**.
2. Maak een back-up van uw gegevens door te gaan naar **Systeem > Back-up van Evoluteset**.
3. Controleer of u nog opgenomen programma's hebt door het USB-opnameapparaat aan te sluiten op de USB HDD 5V 1A-sleuf van de UHD en **Ja** te selecteren. Als u geen opgenomen programma's hebt, selecteer dan **Nee** en ga naar stap 5.
 - Als u opgenomen programma's bekijkt op een tv met een onlangs geïnstalleerde UHD Evolution Kit, dan moet u deze programma's converteren.
 - Converteren van opgenomen programma's kan ook plaatsvinden na installatie van de UHD Evolution Kit door te gaan naar **Systeem > Opgenomen programma's bijwerken**.
 - Beschikbaarheid verschilt per model en regio.

4. Converteer uw opgenomen programma's door de aanwijzingen op het scherm te volgen.
 - Beschikbaarheid verschilt per model en regio.
5. Nadat de back-up is gemaakt en het converteren heeft plaatsgevonden, kunt u **Gereed** selecteren.
6. Schakel de televisie uit.
7. Nadat u de One Connect hebt losgekoppeld, kunt u de UHD Evolution Kit aansluiten.
 - Let er bij het converteren van opgenomen programma's op dat u het USB-opnameapparaat aansluit op de UHD Evolution Kit.
 - Beschikbaarheid verschilt per model en regio.
 - Let er bij het aansluiten van de UHD Evolution Kit op dat u de meegeleverde UHD Evolution Kit-kabel gebruikt.
8. Voltooi de installatie van de UHD Evolution Kit nadat u de tv hebt ingeschakeld.

Aansluiten op een extern apparaat

Voorkant

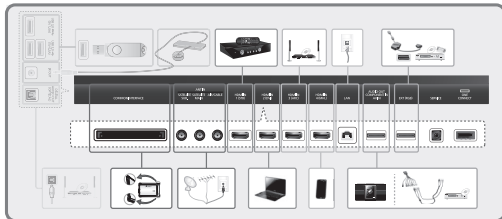

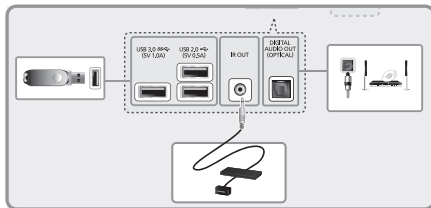

Een eerdere toestand herstellen

Als u oudere instellingen van uw tv herstelt, kan de tv geen opgenomen programma's afspelen van een tv die met de UHD Evolution Kit is opgewaardeerd.

- Beschikbaarheid verschilt per model en regio.

1. Schakel de televisie uit en koppel vervolgens het netsnoer van de televisie los.
2. Koppel de UHD Evolution Kit en UHD Evolution Kit-kabel los van de tv.
3. Sluit de eerder gebruikte One Connect en One Connect-kabel aan op de tv.
4. Zet de televisie aan, ga naar **Software-update (Ondersteuning > Software-update)** en werk vervolgens de software bij.
 - Werk de software bij via internet. Als u dit niet doet, kunt u geen updates uitvoeren via USB of met DRM beveiligde video's afspelen.

Batterijen in de Samsung Smart Control plaatsen

Plaats voordat u de Samsung Smart Control gebruikt de batterijen in het apparaat, zoals aangegeven in de onderstaande figuur.

- We raden aan de Samsung Smart Control te gebruiken op een afstand van minder dan 6 m. Een bruikbare afstand kan afhangen van de omgevingsomstandigheden van het draadloze signaal.

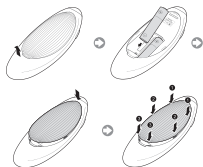

- 1 Trek voorzichtig aan het lipje van de klep van het batterijvak en verwijder de klep volledig wanneer deze loskomt.
- 2 Plaats 2 AA-alkalinebatterijen, waarbij u ervoor zorgt dat de plus- en minpolen correct zijn geplaatst.
- 3 Plaats het batterijklepje op de afstandsbediening en steek het bovenste gedeelte van het klepje in de afstandsbediening.
- 4 Druk op de palletjes aan de beide zijden van het batterijklepje in de aangegeven volgorde zodat het klepje volledig is vastgeklit aan de afstandsbediening.

Verbinding maken met de tv

Druk op de toets **TV** op de Samsung Smart Control om de tv in te schakelen. De Samsung Smart Control maakt automatisch verbinding met de tv. Als dit de eerste keer is dat u de tv hebt ingeschakeld, wordt het scherm Eerste instelling weergegeven. Volg de aanwijzingen op het scherm om de tv in te stellen.

De Samsung Smart Control opnieuw verbinden

Als de Samsung Smart Control niet of niet naar behoren werkt, vervangt u de batterijen, aangezien dit mogelijk wordt veroorzaakt doordat de batterijen bijna leeg zijn.

Als het probleem blijft bestaan, herstel dan de koppeling tussen de Samsung Smart Control en de tv.

1. Druk tegelijk gedurende meer dan 3 seconden op de toets **RETURN** en **GUIDE**.
 - Plaats de Samsung Smart Control circa 30 cm tot 40 cm uit de buurt van de tv en zorg ervoor dat de Samsung Smart Control naar de ontvanger van de afstandsbediening is gericht.
2. Het beeld van het verbonden apparaat wordt op het scherm weergegeven. Vervolgens maakt Samsung Smart Control automatisch verbinding met de tv.

Werken met Samsung Smart Control

- De vorm en kleur kunnen afhankelijk van het model afwijken.



Hiermee wordt de televisie in- of uitgeschakeld.

AD: Houd deze toets ingedrukt om het paneel Toegankelijkheidssnelkoppelingen weer te geven. Selecteer welke opties u wilt in- of uitschakelen.

Hiermee regelt u het volume.

VOICE: Hiermee activeert u spraakherkenning. Wanneer de microfoon op het scherm verschijnt, spreekt u een opdracht in de microfoon.

- Spreek een opdracht in op 10-15 cm afstand van de microfoon en op een geschikt volume.

RETURN: hiermee gaat u terug naar het vorige menu. Als u op deze toets drukt terwijl u tv kijkt, kunt u terugkeren naar het vorige kanaal.

EXIT: Houd deze toets ingedrukt om alle actieve toepassingen uit te schakelen.

SMART HUB: hiermee wordt Smart Hub gestart. Als u op **SMART HUB** drukt terwijl een applicatie wordt uitgevoerd, wordt de applicatie beëindigd.

GUIDE: Hiermee geeft u het uitzendschema voor het digitale kanaal weer.

CH.LIST: Houd deze toets ingedrukt om de **CH.LIST** te openen.

⚽: Activeer **Voetbalmodus** voor een optimale beleving bij het bekijken van sportwedstrijden.

M.SCREEN: U kunt het televisiescherm splitsen en gebruiken voor verschillende functies, zoals tv kijken, surfen op internet, video's bekijken, enzovoort. Raadpleeg de "e-Manual" voor meer informatie.

SEARCH: Druk op deze toets om het zoekvenster te gebruiken.

KEYPAD: Met de virtuele afstandsbediening op het scherm kunt u eenvoudig cijfers invoeren, inhoud aansturen en functies gebruiken.

SOURCE: hiermee wordt van bron gewisseld.

Hiermee wordt van kanaal gewisseld.

Touchpad: Plaats een vinger op het touchpad en beweeg de Samsung Smart Control. De aanwijzer op het scherm beweegt in de richting zo ver als de Samsung Smart Control wordt bewogen. Druk op het touchpad om het gemarkeerde item uit te voeren.

⬅ ➡ ➤ ➦: Hiermee verplaatst u de aanwijzer of de focus.

Gebruik deze toetsen bij speciale functies. Gebruik deze toetsen volgens de aanwijzingen op het televisiescherm.

Gekleurde toetsen: Met deze toetsen kunt u toegang verkrijgen tot aanvullende opties die specifiek zijn voor de gebruikte functie.

- **MENU:** Houd ingedrukt om een menu op het scherm weer te geven.
- **REC:** Houd deze toets ingedrukt om de uitzending op te nemen. Beschikbaarheid verschilt per model en regio.
- **INFO:** Houd deze toets ingedrukt om informatie te bekijken over het huidige digitale kanaal of mediabestand.

Meer tv-functies zien

Het **e-Manual** bevat gedetailleerdere informatie over de functies van de televisie. Raadpleeg de ingebouwde **e-Manual** (**Ondersteuning > e-Manual**).

Het e-Manual openen

Het ingebouwde e-Manual bevat uitgebreide informatie over het gebruik van uw toestel.

- U kunt ook een exemplaar van het e-Manual downloaden op de website van Samsung en deze op uw computer lezen of afdrukken.
- Gele vetgedrukte woorden geven een menu-item aan; witte woorden geven toetsen op de afstandsbediening aan. Pijlen worden gebruikt om het menupad aan te geven. (Bijvoorbeeld: **Beeld** > **Beeldmodus**)

1. Selecteer **e-Manual**. Het e-Manual wordt geladen.
2. Selecteer een categorie aan de zijkant van het scherm. Nadat u een selectie hebt gemaakt, verschijnt de inhoud van de geselecteerde categorie.
3. Selecteer een item in de lijst. Hiermee wordt het e-Manual op de desbetreffende pagina geopend.

Als een beschrijving niet in één scherm past...

U kunt op de volgende manieren door pagina's schuiven.

- Richt de focus op de pagina om  /  weer te geven op het scherm. Druk op , .

Specificaties

Modelnaam	SEK-2500U
Afmetingen (B x H x D)	364,0 x 32,0 x 112,5 mm
Gewicht	1,28 kg
Compatibele modellen	Modellen uitgegeven in 2013: S9, LED 9000-serie
Omgevingsvereisten	
Omgevingstemperatuur bij gebruik	50°F tot 104°F (10°C tot 40°C)
Luchtvochtigheid bij gebruik	10% tot 80%, niet-condenserend
Omgevingstemperatuur bij opslag	-4°F tot 113°F (-20°C tot 45°C)
Luchtvochtigheid bij opslag	5% tot 95%, niet-condenserend

GARANTIE

Op dit Samsung-product wordt vanaf de oorspronkelijke aankoopdatum garantie gegeven tegen defecte materialen en arbeid gedurende de in de tabel vermelde termijn (zie voor de tabel met garantietermijnen voor de verschillende landen). Als u gebruik wilt maken van deze garantieservice, moet u het product eerst terugbrengen naar de verkoper bij wie u het product hebt aangeschaft. De door Samsung erkende servicecentra's zullen deze garantie naleven gedurende de garantieperiode. Voor details kunt u contact opnemen met het dichtstbijzijnde erkende servicecentrum.

PROCEDURE VOOR HET INDIENEN VAN EEN GARANTIECLAIM

Als u een garantieclaim wilt indienen, moet u tijdens de garantieperiode contact opnemen met het servicecentrum van Samsung om de problemen te bespreken die u met het product hebt. Als het product moet worden gerepareerd of vervangen, ontvangt u een garantieclaimnummer en het adres van een erkend servicecentrum.

Als u een garantieclaimnummer hebt ontvangen en u het product wilt laten repareren of vervangen, stuurt u het product naar het erkende servicecentrum, inclusief de volgende documenten:

een kopie van uw ingevulde garantiekaart of, als u deze al aan Samsung hebt verstrekt, uw naam, adres en het telefoonnummer waarop u bereikbaar bent;

de originele kassabon, factuur of het ontvangstbewijs van het nieuwe product;

uw garantieclaimnummer.

Samsung zal het product vervolgens repareren of vervangen. Voor het retourneren van het product wordt gebruikgemaakt van de verstrekte contactgegevens.

GARANTIEVOORWAARDEN

- De garantie is alleen geldig als de bovenstaande procedure voor het indienen van een garantieclaim is gevolgd.
- De verplichtingen van Samsung zijn beperkt tot de reparatie of, volgens de voorkeur van Samsung, de vervanging van het product of het defecte onderdeel.
- Reparaties die onder de garantie vallen, moeten worden uitgevoerd door erkende servicecentra's van Samsung. Reparaties die worden uitgevoerd door servicecentra's of dealers die niet door Samsung zijn geautoriseerd, worden niet vergoed. Dergelijke reparaties of schade die door dergelijke reparaties aan de producten is ontstaan, worden niet door deze garantie gedekt.
- Dit product vertoont geen defecten in materialen of vakmanschap wanneer het moet worden aangepast om te kunnen voldoen aan de nationale of lokale technische of veiligheidsnormen die in een ander land van kracht zijn dan het land waarvoor het product oorspronkelijk werd ontwikkeld en geproduceerd. Deze aanpassingen vallen buiten deze garantie en worden niet vergoed, evenals enige schade die hieruit voortvloeit.

- De garantie is niet van toepassing op producten die beschadigd of defect zijn geraakt als gevolg van een van de volgende uitzonderingsredenen, namelijk:
 - als gevolg van een ongeluk, verkeerd gebruik of misbruik;
 - door het gebruik van dit product voor doeleinden waarvoor het niet geschikt is;
 - door het gebruik van onderdelen die niet zijn gefabriceerd of worden verkocht door Samsung;
 - door het product zonder schriftelijke toestemming van Samsung te wijzigen;
 - door schade die voortvloeit uit transport, nalatigheid, overbelasting of fouten;
 - door schade die wordt veroorzaakt door onweer, water, vuur of natuurrampen;
 - als gevolg van normale slijtage; of
 - door verschillen met betrekking tot de uitzendmethoden of productstandaarden in verschillende landen.
- Deze garantie is geldig voor iedereen die het product op een wettelijke wijze heeft aangeschaft tijdens de garantieperiode.
- NIETS IN DEZE GARANTIEVOORWAARDEN IS BEDOELD OM DE AANSPRAKELIJK VAN SAMSUNG VOOR STERFGEVALLEN OF PERSOONLIJK LETSEL ALS GEVOLG VAN DE BEWEZEN NALATIGHEID VAN SAMSUNG TE BEPERKEN OF UIT TE SLUITEN, TENZIJ DERGELIJKE BEPERKINGEN OF UITSLUITINGEN ONDER DE GELDENDE REGELGEVING ZIJN TOEGESTAAN.
- SAMSUNG KAN NIET AANSPRAKELIJK WORDEN GESTELD, MET UITZONDERING VAN DE AANSPRAKELIJKHEID DIE NIET WETTELIJK MAG WORDEN UITGESLOTEN OF BEPERKT VOOR: ENIGE DIRECTE, INDIRECTE, INCIDENTELE, BIJZONDERE OF GEVOLGSCHADE OF KOSTEN, OF WINSTDERVING, OF HET NIET KUNNEN GEBRUIKEN OF VERLOREN GAAN VAN GEGEVENS, OF HET VERLIES VAN GOEDWILL, REPUTATIE OF BEDRIJFSKANSEN, DIE DIRECT OF INDIRECT HET GEVOLG ZIJN VAN HET AANKOPEN, GEBRUIKEN OF VERKOPEN VAN HET PRODUCT, ONGEACHT OF SAMSUNG OP DE HOOGTE IS GESTELD OF ZICH BEWUST IS VAN DE MOGELIJKHEID VAN DERGELIJKE SCHADE, VERLIEZEN OF KOSTEN.
- DE AANSPRAKELIJKHEID VAN SAMSUNG ONDER OF MET BETREKKING TOT DEZE GARANTIE OF DE AANSCHAF, HET GEBRUIK OF DE VERKOOP, MET UITZONDERING VAN DE AANSPRAKELIJKHEID VAN SAMSUNG DIE NIET WETTELIJK KAN WORDEN UITGESLOTEN OF BEPERKT, BEDRAAGT MAXIMAAL DE PRIJS DIE VOOR HET NIEUWE PRODUCT IS BETAALD.
- TENZIJ ANDERS AANGEGEVEN DAN VERMELD IN DEZE GARANTIE, WORDEN ALLE WETTELIJKE EN ANDERSZINS GEIMPliceERDE VOORWAARDEN, GARANTIES EN BEPALINGEN UITGESLOTEN, VOOR ZOVER MAXIMAAL IS TOEGESTAAN ONDER DE GELDENDE REGELGEVING.
- De bovenstaande garantievoorwaarden zijn op geen enkele manier van invloed op uw statutaire rechten als consument.

Tillbehör

- Försäkra dig om att följande delar följer med ditt UHD Evolution Kit. Kontakta din återförsäljare om det saknas något.



UHD Evolution Kit



UHD Evolution Kit-kabel



Samsung Smart Control



Batterier (AA x 2)

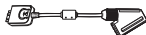

Scartadapter



COMPONENT IN/AV IN /AUDIO OUT-adaptor



Användarhandbok

Egenskaper för UHD Evolution Kit

- **SMART HUB:** UHD Evolution Kit är utrustat med Smart Hub, ett familjeunderhållningssystem och familjecenter. Med Smart Hub kan du surfa på webben, hämta program och hålla kontakten med familj och vänner genom sociala nätverkstjänster. Dessutom kan du titta och lyssna på bild-, video- och musikfiler som finns lagrade på externa lagringsenheter.
- **e-Manual:** Erbjuder en detaljerad bruksanvisning på skärmen för ditt UHD Evolution Kit.
- **Samsung Smart Control:** Samsung Smart Control har en rörelsesensor (gyrosensor) med vilken du enkelt kan styra TV:n genom att hålla och förflytta Samsung Smart Control.

Begränsningar

TV:ns panel och design ändras inte av Evolution Kit. Faktisk prestanda kan variera beroende på modellspecifikationer och maskinvarubegränsningar.

Begränsningar för 2013 års TV-modeller

Om du uppgraderar till en 2014 års TV-modell med ditt UHD Evolution Kit resulterar det i följande begränsningar:

- UHD Evolution Kit kanske inte stöder vissa program och funktioner som är tillgängliga på 2013 års modell av Samsungs TV, exempelvis Smart hubs sociala panel.
- Vid installation av ditt UHD Evolution Kit kan vissa av de befintliga TV-inställningarna återställas.

⚠ Läs försiktighetsanvisningarna innan du sätter dit det

- När du sätter fast ditt UHD Evolution Kit ska du se till att du sätter i ditt UHD Evolution Kit på avsedd plats. Om det inte sätts fast på rätt sätt kan det skadas.
- När du har tagit bort TV:n från väggfästet sätter du fast ditt UHD Evolution Kit.
- Om du ansluter ditt UHD Evolution Kit med en annan TV kan den initieras med den TV:ns användardata.

Installera ditt UHD Evolution Kit

- Se först till att ansluta till internet med ditt UHD Evolution Kit.

Om du byter ut One Connect på äldre TV-modeller från Samsung mot UHD Evolution Kit kan du uppgradera till den senaste programvaran utan att du behöver köpa en ny TV.

1. Uppdatera till den senaste programvaran på din TV. Gå till **Support > Programvaruuppdatering > Uppdatera nu**.
2. Säkerhetskopiera dina data genom att gå till **System > Evolution-box säk.kop.**
3. Ett popup-fönster visas. Kontrollera om du har några inspelade program eller inte genom att ansluta USB-enheten för inspelning till USB HDD 5V 1A-platsen och välja **Ja**. Om du inte har några inspelade program väljer du **Nej** och går till steg 5.
 - Om du tittar på inspelade program på en TV med ett nyligen installerat UHD Evolution Kit måste du konvertera programmet.
 - Du kan även konvertera inspelade program efter att UHD Evolution Kit har installerats om du går till **System > Uppdaterade inspelade program**.
 - Tillgänglighet beror på specifik modell och område.

4. Konvertera dina inspelade program genom att följa anvisningarna på skärmen.
 - Tillgänglighet beror på specifik modell och område.
5. När du har slutfört säkerhetskopieringen och konverteringen väljer du **Klart**.
6. Stäng av TV:n.
7. När du har tagit bort One Connect-anslutningen ansluter du ditt UHD Evolution Kit.
 - När du konverterar inspelade program ska du se till att ansluta USB-enheten för inspelning till ditt UHD Evolution Kit.
 - Tillgänglighet beror på specifik modell och område.
 - När du ansluter UHD Evolution Kit ska du se till att du använder den medföljande UHD Evolution Kit-kabeln.
8. När du har slagit på TV:n slutför du installationen av ditt UHD Evolution Kit.

Ansluta till en extern enhet

Fram

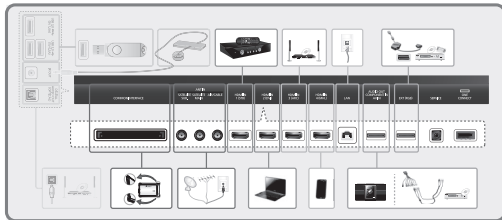

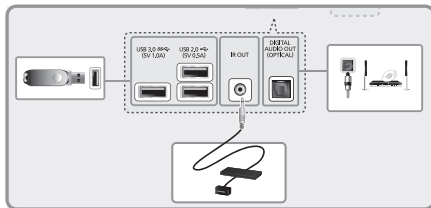

Återställa en tidigare status

Om du återställer TV:n till äldre inställningar kommer den inte att spela upp inspelade program från en TV som uppdaterades via UHD Evolution Kit.

- Tillgänglighet beror på specifik modell och område.

1. Stäng av TV:n och dra ur TV:ns kontakt.
2. Koppla bort UHD Evolution Kit och UHD Evolution Kit-kabeln från TV:n.
3. Anslut den One Connect som användes tidigare och One Connect-kabeln till TV:n.
4. Slå på TV:n, gå till **Programvaruuppdatering (Support > Programvaruuppdatering)** och uppdatera sedan programvaran.
 - Uppdatera programvaran via internet. Annars kan du inte uppdatera via USB eller spela upp DRM-skyddade videor.

Sätta i batterier i Samsung Smart Control

För att använda Samsung Smart Control ska du först se figuren nedan och sätta i batterierna i enheten.

- Vi rekommenderar att Samsung Smart Control används på ett avstånd som är kortare än 6 m. Användningsavståndet kan variera beroende på den trådlösa miljöns förhållanden.

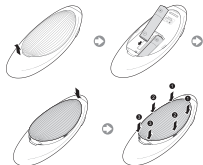

- 1 Dra försiktigt i batteriets luckspår och ta sedan bort luckan helt när den lossnar.
- 2 Sätt i 2 alkaliska AAA-batterier och se till att vända plus- och minuspolerna åt rätt håll.
- 3 Placera batteriluckan på fjärrkontrollen och sätt i den övre delen av luckan i fjärrkontrollen.
- 4 Tryck på hakarna på batteriluckans båda sidor i den ordning som visas så att luckan sitter helt fast i fjärrkontrollen.

Ansluta till TV:n

Tryck på **TV**-knappen på Samsung Smart Control för att slå på TV:n. Samsung Smart Control ansluter till TV:n automatiskt. Om det här är första gången du slår på TV:n visas skärmen för initial inställning. Följ anvisningarna på skärmen för att ställa in TV:n.

Återansluta till Samsung Smart Control

Om Samsung Smart Control slutar att fungera eller inte fungerar som den ska, ska du byta ut batterierna eftersom problemen kan orsakas av för lite batteristyrka.

Om problemet kvarstår, återställer Samsung Smart Control hoppningen med TV:n.

1. Tryck på knapparna **RETURN** och **GUIDE** samtidigt i mer än 3 sekunder.
 - Du måste placera Samsung Smart Control 30–40 cm från TV:n och se till att den pekar mot fjärrkontrollens mottagare.
2. En anslutningsbild visas på skärmen. Sedan ansluts Samsung Smart Control till TV:n automatiskt.

Använda Samsung Smart Control

- Produktens färg och form kan variera beroende på modell.



Slår på och stänger av TV:n.

AD: Håll den här knappen nedtryckt för att öppna Hjälpmedelsgenvägar-panelen. Välj alternativen för att slå på eller av.

Slår på/stänger av ljudet.

Ändrar volymen.

VOICE: Det startar röstigenkänning. När mikrofonikonen visas på skärmen ska du säga ett röstkommando in i mikrofonen.

- Säg ett röstkommando 10–15 cm från mikrofonen med lämplig volym.

RETURN: Återgår till föregående meny. Dessutom kan du gå tillbaka till föregående kanal om du trycker på denna knapp medan du tittar på TV.

EXIT: Håll den här knappen nedtryckt för att avsluta alla program som körs.

SMART HUB: Startar Smart Hub. Om du trycker på **SMART HUB** när ett program körs så avslutas programmet.

GUIDE: Visar schemat för digitalkanalsändning.

CH.LIST: Tryck och håll nedtryckt för att starta **CH.LIST**.

Slår på och stänger av TV:n.

SEARCH: Tryck på den här knappen för att använda sökfönstret.

KEYPAD: Med den virtuella fjärrkontrollen på skärmen kan du enkelt mata in siffror, styra innehåll och använda funktioner.

SOURCE: Byter källan.

Byter kanal.

Pekplatta: Sätt ett finger på pekplattan och flytta Samsung Smart Control. Pekaren på skärmen rör sig i den riktning och så mycket som Samsung Smart Control rör sig. Tryck på pekplattan för att starta det fokuserade objektet.

^ v < >: Flyttar på pekaren eller fokus.

Använd de här knapparna med specifika funktioner. Använd de här knapparna enligt anvisningarna på TV-skärmen.

Färgknappar: Använd de här färgade knapparna för att få åtkomst till ytterligare alternativ som är specifika för den funktion som används.

- **MENU:** Tryck och håll nedtryckt för att visa en meny på skärmen.
- **REC:** Tryck och håll ned för att spela in sändningen. Tillgänglighet beror på specifik modell och område.
- **INFO:** Tryck och håll ned för att visa information om aktuell digitalkanal eller mediefil.

⚽: Aktivera **Fotbollsläge** för optimal sportvisningsupplevelse.

M.SCREEN: Du kan dela TV-skärmen och använda olika funktioner som t.ex. att titta på TV, surfa på nätet, titta på video och så vidare. Mer information finns i **e-Manual**.

Visa fler TV-funktioner

e-Manual innehåller mer detaljerad information om TV-funktionerna. Se inbyggd **e-Manual** (Support > e-Manual).

Starta e-Manual

Den integrerade e-Manual innehåller information.

- Du kan även hämta en kopia av e-Manual från Samsungs webbsida och läsa den på datorn eller skriva ut den.
- Ord markerade i gult indikerar ett menyobjekt, vita ord i fetstil indikerar fjärrkontrollsknappar. Pilar används för att ange menysökvägen. (Exempel: **Bild** > **Bildläge**)

1. Välj **e-Manual**. e-Manual laddas.
2. Välj en kategori på skärmens sida. När ett val har gjorts visas innehållet i den valda kategorin.
3. Välj ett objekt i listan. Då öppnas e-Manual på motsvarande sida.

Om en beskrivning inte får plats på en enda skärm...

Du kan bläddra bland sidorna på ett av följande sätt.

- Placera fokus på sidan för att visa  /  på skärmen. Tryck på , -knappen.

Specifikationer

Modellnamn	SEK-2500U
Mått (B x H x D)	364,0 x 32,0 x 112,5 mm
Vikt	1,28 kg
Kompatibla modeller	Modeller som publiceras 2013: S9, LED 9000-serien
Miljöfaktorer	
Temperatur vid drift	50°F till 104°F (10 °C till 40 °C)
Luftfuktighet vid drift	10% till 80%, icke kondenserande
Temperatur vid förvaring	-4°F till 113°F (-20 °C till 45 °C)
Luftfuktighet vid förvaring	5 % till 95 %, icke kondenserande

GARANTI

Den här produkten från Samsung utdelas med garanti under den period som anges i tabellen (se respektive lands garantiperiod) från och med inköpsdatum, mot defekter i material och tillverkning. Om garantitjänsten ska utnyttjas ska du först lämna in produkten till den återförsäljare där den köptes in. Samsungs behöriga servicecentera efterlever den här garantin under garantiperioden. Kontakta ditt närmaste behöriga servicecenter för mer information.

HUR DU GÖR ETT GARANTIANSPRÅK

Om du vill göra ett garantianspråk måste du kontakta Samsung under garantiperioden för att diskutera de problem du har med produkten. Om det reparation eller byte krävs får du ett garantinummer och adressen till behörigt servicecenter.

Om du har ett garantinummer och vill få reparation eller byte av produkten, så måste du skicka produkten till ett behörigt servicecenter, tillsammans med följande information:

en kopia på ditt ifyllda garantikort eller, om du redan har tillhandahållit Samsung detta, ditt namn, din adress och ett kontaktelefonnummer;

ditt originalkvitto, faktura eller försäljningskvitto på originalinköp;

ditt garantinummer.

Samsung kommer sedan att reparera eller ersätta produkten och lämna tillbaka den till dig med den kontaktinformation som erbjuds.

GARANTIVILLKOR

1. Garantin gäller bara om beskrivningen ovan följs.
2. Samsungs förtiktelser är begränsade till reparation eller, på eget godtycke, byte av produkten eller den träsiga delen.
3. Garantireparationer måste utföras av Samsungs behöriga servicecenter. Ingen återbetalning görs för reparationer som utförs av servicecenter eller återförsäljare som inte är auktoriserade av Samsung och allt sådant reparationsarbete täcks inte av den här garantin.
4. Den här produkten betraktas inte som defekt när det gäller material eller utformning, av den anledningen att den kräver anpassning för att efterleva nationella eller lokala teknik- och säkerhetsstandarder som gäller i alla länder utom det för vilket produkten ursprungligen designades och tillverkades. Den här garantin täcker inte, och ingen återbetalning görs för sådan anpassning, någon skada som kan uppstå till följd av detta.

5. Garantin gäller inte för någon produkt som har skadats eller blivit defekt till följd av något av följande skäl, nämligen:
 - till följd av olycka, felaktig eller vårdslös användning;
 - genom felaktig användning av den här produkten för dess normala syften;
 - genom användning av delar som inte tillverkas eller säljs av Samsung;
 - genom modifiering utan skriftligt samtycke från Samsung;
 - genom skada till följd av överföring, oaksamhet, strömvabrott eller fel;
 - genom skada till följd av blixtnedslag, vatten, brand eller force majeure;
 - som resultat av normalt slitage; eller
 - skillnader i sändningssätt eller produktstandarder mellan länder.
6. Den här garantin gäller för en person som lagligt har förvärvat äganderätt för produkten under garantiperioden.
7. INGET I DE HÄR GARANTIVILLKOREN SKA EXKLUDERA ELLER BEGRÄNSA SAMSUNGS ANSVAR FÖR DÖDSFALL ELLER PERSONSKADA SOM ORSAKAS AV BEVISAD OAKTSAMHET FRÅN SAMSUNG, OM INTE SÅDAN BEGRÄNSNING ELLER EXKLUDERING TILLÅTS ENLIGT TILLÄMPLIG LAGSTIFTNING.
8. MED UNDANTAG AV SAMSUNGS ANSVAR SOM INTE KAN EXKLUDERAS ELLER BEGRÄNSAS AV LAG, SKA SAMSUNG INTE TA ANSVAR FÖR: ALL INDIREKT, OAVSÄKTLIG, SPECIELL ELLER FÖLJDMÄSSIG SKADA, FÖRLUST ELLER UTGIFTER, ELLER MINSKAD VINST, ELLER ANVÄNDNINGSS- ELLER DATAFÖRLUST, ELLER SKADA PÅ GOODWILL, RYKTE ELLER MINSKAD VINST, SOM UPPSTÄR DIREKT ELLER INDIREKT UR INKÖP, ANVÄNDNING ELLER FÖRSÄLJNING AV PRODUKTEN, OAVSETT OM SAMSUNG FICK INFORMATION ELLER VAR MEDVETEN OM RISKEN FÖR SÅDANA SKADOR, FÖRLUSTER ELLER UTGIFTER.
9. MED UNDANTAG AV SAMSUNGS ANSVAR SOM INTE KAN EXKLUDERAS ELLER BEGRÄNSAS ENLIGT LAG, SKA SAMSUNGS ANSVAR UNDER ELLER I ANSLUTNING TILL DEN HÄR GARANTIN ELLER INKÖPET, ANVÄNDNING ELLER FÖRSÄLJNING INTE ÖVERSKRIDA DET PRIS PRODUKTEN HADE SOM NY.
10. OM DET INTE ANGES I DEN HÄR GARANTIN, ÄR ALLA UNDERFÖRSTÅDDA VILLKOR, GARANTIER OCH REGLER EXKLUDERADE I MAXIMAL UTSTRÄCKNING ENLIGT GÄLLANDE LAG.
11. Garantivillkoren ovan påverkar inte dina lagstadgade rättigheter som konsument eller annat.

Tilbehør

- Kontrollér, at følgende dele leveres sammen med dit UHD Evolution Kit. Kontakt forhandleren, hvis der mangler nogle dele.



UHD Evolution Kit



UHD Evolution Kit-kabel



Samsung Smart Control



Batterier (2 x AA)

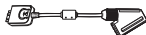

Scart-adapter



COMPONENT IN/AV IN /AUDIO OUT-adapter



Brugervejledning

Funktioner i dit UHD Evolution Kit

- **SMART HUB:** Dit UHD Evolution Kit indeholder Smart Hub, som er et underholdnings- og familiecenter til flere formål. Med Smart Hub kan du surfe på internettet, downloade programmer og holde kontakt med familie og venner via sociale netværkstjenester. Derudover kan du få vist eller afspille billed-, video- og musikfiler, der er gemt på eksterne lagringsenheder.
- **e-Manual:** Indeholder en detaljeret brugervejledning på skærmen, der er integreret i dit UHD Evolution Kit.
- **Samsung Smart Control:** Din Samsung Smart Control er udstyret med en bevægelsessensor (gyrosensor), hvormed du nemt kan styre tv'et ved at holde og bevæge din Samsung Smart Control.

Begrænsninger

Tv-panel og design ændres ikke af Evolution Kit. Reel ydelse kan variere og afhænger af modelspecifikationer og hardwarebegrænsninger.

Begrænsninger for tv'er fra 2013

Opgradering til et 2014-tv, der bruger et UHD Evolution Kit medfører følgende begrænsninger:

- Dit UHD Evolution Kit understøtter muligvis ikke visse apps og funktioner, der er tilgængelige på Samsung tv'et fra 2013, som f.eks. følgende.
- Installation af et UHD Evolution Kit kan medføre, at nogle af de eksisterende tv-indstillinger bliver nulstillet.

⚠ Læs forholdsreglerne inden montering

- Når du monterer et UHD Evolution Kit, skal du sørge at sætte dit UHD Evolution Kit i åbningen. Hvis det ikke monteres korrekt, kan det blive beskadiget.
- Efter fjernelse af tv'et fra vægbeslaget kan du montere dit UHD Evolution Kit.
- Hvis du slutter dit UHD Evolution Kit til et andet tv, kan det blive initialiseret med dette tv's brugerdata.

Installation af dit UHD Evolution Kit

- Start med at slutte internettet til dit UHD Evolution Kit.

Ved at erstatte et ældre Samsung tv's One Connect med et UHD Evolution Kit kan du opgradere til den nyeste software uden at købe et nyt tv.

1. Opdater til den nyeste software på dit tv. Naviger til **Support > Softwareopdatering > Opdater nu**.
2. Sikkerhedskopier dine data ved at navigere til **System > Backup af evolutionssæt**.
3. Der vises et pop op-vindue. Tjek, om du har optagede programmer ved at slutte USB-optageenheden til stikket USB HDD 5V 1A, og vælg **Ja. Vælg Nej**, og gå til trin 5, hvis du ikke har optagede programmer.
 - Hvis du viser optagede programmer på et tv med et netop installeret et UHD Evolution Kit, er det nødvendigt at konvertere programmet.
 - Du kan også konvertere optagede programmer efter installation af et UHD Evolution Kit ved at navigere til **System > Opdater optagede programmer**.
 - Tilgængelighed afhænger af den specifikke model og det specifikke område.

4. Konverter dine optagede programmer ved at følge instruktionerne på skærmen.
 - Tilgængelighed afhænger af den specifikke model og det specifikke område.
5. Vælg **Udført** efter udførelse af sikkerhedskopiering og konvertering.
6. Sluk for tv'et.
7. Tilslut dit UHD Evolution Kit, når du har fjernet One Connect-forbindelsen.
 - Ved konvertering af optagede programmer skal du huske at slutte USB-optageenheden til dit UHD Evolution Kit.
 - Tilgængelighed afhænger af den specifikke model og det specifikke område.
 - Ved tilslutning af dit UHD Evolution Kit skal du huske at bruge det medfølgende UHD Evolution Kit-kabel.
8. Afslut installationen af dit UHD Evolution Kit, når du tænder for tv'et.

Tilslutning til en ekstern enhed

Front

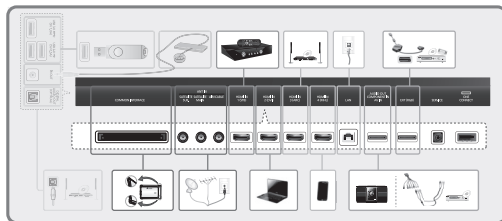

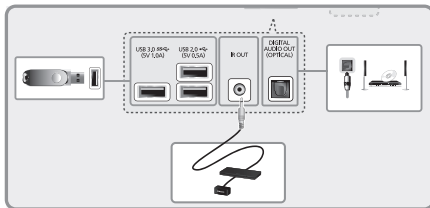

Gendannelse af en tidligere tilstand

Hvis du gendanner dit tv til ændre indstillinger, kan det ikke afspille optagede programmer fra et tv, der blev opdateret via UHD-evolutionsættet.

- Tilgængelighed afhænger af den specifikke model og det specifikke område.

1. Sluk for tv'et, og frakobl derefter tv'ets strømstik.
2. Kobl dit UHD Evolution Kit og UHD Evolution Kit-kablet fra tv'et.
3. Slut den/det tidligere anvendte One Connect og One Connect-kabel til tv'et.
4. Tænd for tv'et, naviger til **Softwareopdatering** (**Support > Softwareopdatering**), og opdater derefter softwaren.
 - Opdater softwaren via internettet. Ellers kan du ikke opdatere via USB eller afspille DRM-beskyttede videoer.

Montering af batterier i din Samsung Smart Control

For at bruge Samsung Smart Control skal du først se figuren herunder og sætte batterier i enheden.

- Vi anbefaler at bruge din Samsung Smart Control på en afstand på højst 6 m. Brugsafstanden kan variere efter forholdene for den trådløse forbindelse.

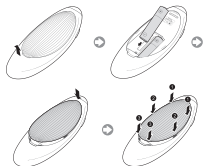

- 1 Træk forsigtigt i batteridækslets tap, og fjern derefter dækslet helt, når det er løst.
- 2 Isæt 2 AA alkaline-batterier, og sørg for, at de positive og negative poler vender rigtigt.
- 3 Anbring batteridækslet på fjernbetjeningen, og sæt den øverste del af dækslet i fjernbetjeningen.
- 4 Tryk hagerne på begge sider af batteridækslet i den viste rækkefølge, så dækslet sidder helt fast på fjernbetjeningen.

Tilslutning til tv'et

Tilslutning til tv'et **TV** på din Samsung Smart Control for at tænde for tv'et. Din Samsung Smart Control opretter automatisk forbindelse til tv'et. Hvis dette er første gang, du tænder for tv'et, vises skærmen Første opsætning. Følg anvisningerne på skærmen for at indstille tv'et.

Gentilslutning til din Samsung Smart Control

Hvis din Samsung Smart Control holder op med at fungere, eller ikke fungerer som den skal, skal du udskifte batterierne, da det kan skyldes manglende batterispænding.

Hvis problemet består, gendanner din Samsung Smart Control parringen med tv'et.

1. Tryk samtidigt på knapperne **RETURN** og **GUIDE** i mere end 3 sekunder.
 - Du skal anbringe din Samsung Smart Control cirka 30 ~ 40 cm fra tv'et og sikre dig, at den peger mod fjernbetjeningsmodtageren.
2. Billedet til tilslutning vises på skærmen. Og herefter sluttes Samsung Smart Control automatisk til tv'et.

Brug af Samsung Smart Control

- Farver og form kan variere fra model til model.

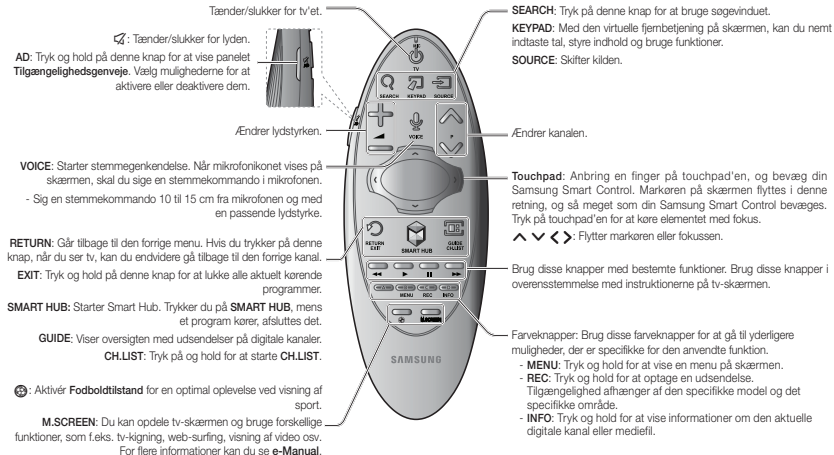

Visning af flere tv-funktioner

Din **e-Manual** indeholder flere detaljerede informationer om tv-funktionerne. Se den integrerede **e-Manual** (**Support** > **e-Manual**).

Start af e-Manual.

Den integrerede e-Manual indeholder informationer.

- Du kan også downloade en kopi af denne e-Manual fra Samsungs websted og læse den på din computer eller udskrive den.
- Gule ord indikerer et menuemne, hvide ord med fed skrift indikerer knapper på fjernbetjeningen. Der anvendes pile til at indikere menustien. (F.eks.: **Billede** > **Billede**)

1. Vælg **e-Manual**. Din e-Manual indlæses.
2. Vælg en kategori i skærmens side. Når du har foretaget et valg, vises indholdet af den valgte kategori.
3. Vælg et emne på listen. Dette åbner den tilhørende side i din e-Manual.

Hvis en forklaring ikke kan være på et enkelt skærmbillede...

Du kan rulle sider på en af følgende måder.

- Anbring fokussen på siden for at vise  /  på skærmen. Tryk på knappen , .

Specifikationer

Modelnavn	SEK-2500U
Mål (B x H x D)	364,0 x 32,0 x 112,5 mm
Vægt	1,28 kg
Kompatible modeller	Modeller fra 2013: S9-, LED 9000-serierne
Miljømæssige betragtninger	
Driftstemperatur	50°F til 104°F (10°C til 40°C)
Driftsfugtighed	10% til 80%, ikke-kondenserende
Opbevaringstemperatur	-4°F til 113°F (-20°C til 45°C)
Opbevaringsfugtighed	5 % til 95 %, ikke-kondenserende

GARANTI

Dette Samsung-produkt er dækket af garanti i den periode, der fremgår af tabellen (se garantiperioden efter land) fra den oprindelige købsdato, mod defekte materiale og udførelse. Hvis der bliver brug for garantiservice, skal du først returnere produktet til den forhandler, hvor det blev købt. Men autoriserede Samsung servicecentre vil udføre denne garanti i garantiperioden. Kontakt dit nærmeste autoriserede servicecenter for at få detaljer.

PROCEDURE FOR UDFØRELSE AF EN GARANTIFORDRING

For en garantifordring skal du kontakte Samsung centeret i garantiperioden for at tale om de problemer, du har med produktet. Hvis en reparation eller udskiftning er nødvendig, får du et garantifordringsnummer og adressen på et autoriseret servicecenter.

Hvis du har fået et garantifordringsnummer og for at få en reparation eller udskiftning af produktet, skal du sende produktet til det angivne autoriserede servicecenter sammen med:

en kopi af dit udfyldte garantibevis eller, hvis du allerede har givet dette til Samsung, dit navn, adresse og kontaktelefonnummer,

din originale kvittering, faktura eller bon for købet af produktet som nyt,

dit garantifordringsnummer.

Samsung vil heretter reparere eller udskifte produktet og returnere det til dig vha. dine kontaktinformationer.

GARANTIBETINGELSER

1. Garantien er kun gyldig, hvis ovenstående procedure vedr. garantifordringer følges.
2. Samsungs forpligtelser er begrænset til reparation eller, udelukkende efter Samsungs skøn, udskiftning af produktet eller den fejlfæltede del.
3. Garantireparationer skal udføres af autoriserede Samsung servicecentre. Der foretages ingen betaling for reparationer, der udføres af servicecentre eller forhandlere, der ikke er autoriserede af Samsung og sådant reparationsarbejde og beskadigelse af produkterne, der skyldes sådanne reparationer, omfattes ikke af denne garanti.
4. Produktet betragtes ikke som defekt mht. materialer eller håndværksmæssig udførelse, hvis årsagen er, at der kræves tilpasninger for at overholde nationale eller lokale tekniske eller sikkerhedsmæssige standarder, der gælder i noget andet land end i det land, som produktet oprindeligt er designet og produceret til. Denne garanti omfatter ikke, og der foretages ikke betalinger for sådanne tilpasninger eller skader, disse måtte medføre.

5. Garantien gælder ikke for noget produkt, der er blevet beskadiget eller betragtes som defekt som resultat af en af følgende årsager, hovedsageligt:
 - som et resultat af et uheld, misbrug eller fejlanvendelse;
 - pga. forkert anvendelse af dette produkt i forhold til dets normale anvendelse;
 - ved brug af dele, der ikke er produceret eller sælges af Samsung;
 - pga. ændring uden skriftligt tilladelse fra Samsung;
 - pga. skade der skyldes transport, forsmølse, strømspidser eller -fejl;
 - pga. skade der skyldes lyn, vand, brand eller naturkatastrofer;
 - pga. almindeligt brug og slid; eller
 - forskelle i udsendelsesmetoder eller produktstandarder mellem lande.
6. Denne garanti gælder for enhver person, der på legal vis har anskaffet produktet i garantiperioden.
7. INTET I DISSE GARANTIBESTEMMELSER SKAL UDELUKKE ELLER BEGRÆNSE SAMSUNG'S ANSVAR FOR DØD ELLER PERSONSKADE, DER SKYLDES SAMSUNG'S SKØDESLOSHED, MED MINDRE EN SÅDAN BEGRÆNSNING ELLER UDELUKKElse ER TILLADT I HENHOLD TIL RELEVANT LOVGIVNING.
8. MED UNDTAGELSE AF ANSVAR, SOM SAMSUNG IKKE KAN FRASKRIVE SIG ELLER ER BEGRÆNSET AF LOVGIVNINGEN, ER SAMSUNG IKKE ANSVARIG FOR: NOGEN INDIREKTE, UTLISGIGT, SÆRLIG ELLER FØLGESKADE, TAB ELLER UDGIFTER ELLER MISTEDE FORTJENESTER, MISTET BRUG AF ELLER DATATAB ELLER SKADE PÅ GOODWILL, RYGTET ELLER MISTEDE FORRETNINGER, DER DIREKTE ELLER INDIREKTE SKYLDES KØBET, BRUGEN ELLER SALG AF PRODUKTET, UANSET OM SAMSUNG ER GJORT OPMÆRKSOM PÅ MULIGHEDEN FOR SÅDANNE SKADER ELLER EJ.
9. MED UNDTAGELSE AF SAMSUNG'S ANSVAR, DER IKKE KAN FRASKRIVES ELLER BEGRÆNSES I HENHOLD TIL LOVGIVNINGEN, ER SAMSUNG'S ANSVAR UNDER ELLER I FORBINDELSE MED DENNE/DETTE GARANTI ELLER INKØB, BRUG ELLER SALG AF PRODUKTET BEGRÆNSET TIL PRISEN FOR PRODUKTET SOM NYT.
10. MED MINDRE DET ER ANGIVET I DENNE GARANTI, BEGRÆNSES ALLE BESTEMMELSER, GARANTIER OG VILKAR, DER ER UNDERFORSTÅEDE I HENHOLD TIL LOVGIVNINGEN I DEN STØRSTE UDSTRÆKNING, DETTE ER TILLADT I HENHOLD TIL LOVGIVNINGEN.
11. Ovenstående garantibestemmelser påvirker ikke dine lovmæssige rettigheder som forbruger eller på anden vis.

Tilbehør

- Kontroller at følgende deler følger med UHD Evolution Kit. Kontakt forhandleren hvis det mangler noen deler.



UHD Evolution Kit



Kabel til UHD Evolution Kit



Samsung Smart Control



Batterier (AA x 2)

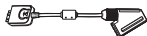

Scart-adapter



COMPONENT IN/AV IN /AUDIO OUT-adapter



Brukerveiledning

Funksjonene til UHD Evolution Kit

- **SMART HUB:** UHD Evolution Kit er utstyrt med Smart Hub, et underholdnings- og familiesenter som dekker mange ulike behov. Med Smart Hub kan du surfe på nettet, laste ned programmer og holde kontakten med familie og venner gjennom sosiale nettverkstjenester. Dessuten kan du se eller spille bilde-, video- og musikkfiler lagret på eksterne lagringsenheter.
- **e-Manual:** Leverer en detaljert brukerhåndbok på skjermen som er innebygget i UHD Evolution Kit.
- **Samsung Smart Control:** Samsung Smart Control har en bevegelsessensor (gyrosensor) som gjør det enkelt å styre TV-en ved å holde og flytte Samsung Smart Control.

Begrensninger

TV-panel og design blir ikke endret av Evolution Kit. Faktisk ytelse kan variere og avhenger av modellspesifikasjoner og maskinvarens begrensninger.

Begrensninger for 2013 TV-er

Oppgradering til en 2014 TV ved hjelp av UHD Evolution Kit gir følgende begrensninger:

- UHD Evolution Kit støtter kanskje ikke alle apper og funksjoner som er tilgjengelige på 2013 Samsung TV, for eksempel Smart hub social panel.
- Installasjon av UHD Evolution Kit kan tilbakestille enkelte eksisterende TV-innstillinger.

⚠ Les varslene før montering

- Når du monterer UHD Evolution Kit må du sørge for å plassere UHD Evolution Kit i sporet. Det kan bli skadet hvis det ikke plasseres riktig.
- Når du har løsnet TV-en fra veggfestesettet, fester du UHD Evolution Kit.
- Hvis du kobler til UHD Evolution Kit med en annen TV, kan det initialiseres med TV-ens brukerdata.

Installere UHD Evolution Kit

- Først må du koble til Internett med UHD Evolution Kit.

Ved å skifte ut eldre Samsung TV-ers One Connect med UHD Evolution Kit kan du oppgradere til den nyeste programvaren uten å kjøpe en ny TV.

1. Oppdater til den nyeste programvaren på TV-en. Naviger til **Kundesupport > Programvareoppdatering > Oppdater nå**.
2. Sikkerhetskopier dataene dine ved å navigere til **System > S.kopi av Evolusjonssett**.
3. Et popup-vindu vises. Bekreft om du har tatt opp noen programmer eller ikke ved å koble opptaks-USB-enheten til USB HDD 5 V 1 A-sporet og velg **Ja**. Hvis du ikke har tatt opp noen programmer, velger du **Nei** og går til 5.
 - Hvis du ser på programopptak på en TV med et nyinstallert UHD Evolution Kit, er det nødvendig å konvertere programmet.
 - Konvertering av programopptak er også tilgjengelig etter installasjon av UHD Evolution Kit ved å navigere til **System > Oppdater programopptak**.
 - Tilgjengeligheten avhenger av den spesifikke modellen og området.

4. Konverter programopptakene ved å følge instruksjonene på skjermen.
 - Tilgjengeligheten avhenger av den spesifikke modellen og området.
5. Når sikkerhetskopiering og konvertering er fullført, velger du **Utført**.
6. Slå av TV-en.
7. Når du har fjernet One Connect-forbindelsen, kobler du til UHD Evolution Kit.
 - Når du konverterer programopptak må du koble opptaks-USB-enheten til UHD Evolution Kit.
 - Tilgjengeligheten avhenger av den spesifikke modellen og området.
 - Når du kobler til UHD Evolution Kit, må du sørge for å bruke den medfølgende UHD Evolution Kit-kabelen.
8. Når du har slått på TV-en, fullfører du installasjonen av UHD Evolution Kit.

Koble til en ekstern enhet

Forside

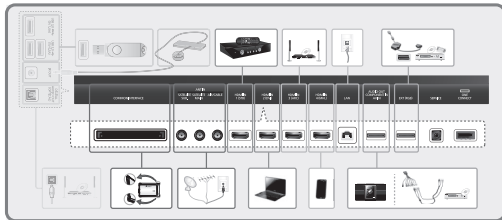

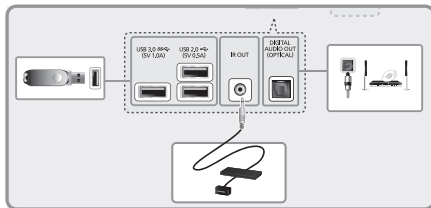

Gjenopprette en tidligere tilstand

Hvis du gjenoppretter TV-en til eldre innstillinger, vil den ikke spille av programopptak fra en TV som ble oppdatert via UHD Evolusjonssett.

- Tilgjengeligheten avhenger av den spesifikke modellen og området.

1. Slå av TV-en, og koble deretter fra strømkontakten til TV-en.
2. Koble UHD Evolution Kit og UHD Evolution Kit-kabelen fra TV-en.
3. Koble den tidligere brukte One Connect og One Connect-kabelen til TV-en.
4. Slå på TV-en, gå til **Programvareoppdatering (Kundesupport > Programvareoppdatering)** og oppdater deretter programvaren.
 - Oppdater programvaren via Internett. Ellers vil du ikke være i stand til å oppdatere via USB eller spille av DRM-beskyttede videoer.

Sette inn batterier i Samsung Smart Control

Når du skal bruke Samsung Smart Control, må du først se på figuren nedenfor og sette inn batterier i enheten.

- Vi anbefaler bruk av Samsung Smart Control på avstander under 6 m. Bruksavstand kan variere i henhold til de trådløse omgivelsesforholdene.

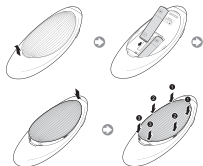

- 1 Trekk forsiktig i batteridekslets sporåpning, og ta av dekslet når det løsner.
- 2 Sett inn to stk. alkaliske AA-batterier, og sørg for at de positive og negative polaritetene havner på rett sted.
- 3 Plasser batteridekslet på fjernkontrollen, og sett inn den øvre delen av dekselet i fjernkontrollen.
- 4 Trykk på tappene på begge sider av batteridekslet i den viste rekkefølgen, slik at dekslet er fullstendig festet til fjernkontrollen.

Koble til TV-apparatet

Trykk på **TV**-knappen på Samsung Smart Control for å slå på TV-apparatet. Samsung Smart Control kobles automatisk til TV-apparatet. Hvis dette er første gang du har slått på TV-apparatet, vises Første oppsett-skjermbildet. Følg instruksjonene på skjermen for å konfigurere TV-apparatet.

Koble til Samsung Smart Control på nytt

Skift batteri hvis Samsung Smart Control slutter å fungere eller hvis den oppfører seg unormalt, da dette kan skyldes for lite batteristrøm. Hvis problemet vedvarer, må du gjenopprette paringen av Samsung Smart Control med TV-en.

- 1 Trykk på både **RETURN**-knappen og **GUIDE**-knappen samtidig i minst 3 sekunder.
 - Du må plassere Samsung Smart Control omtrent 30 cm ~ 40 cm vekk fra TV-en og sørge for at den peker mot fjernkontrollmottakeren.
- 2 Et tilkoblingsbilde vises på skjermen. Og deretter kobles Samsung Smart Control automatisk til TV.

Bruke Samsung Smart Control

- Farget og utforming kan variere avhengig av modell.

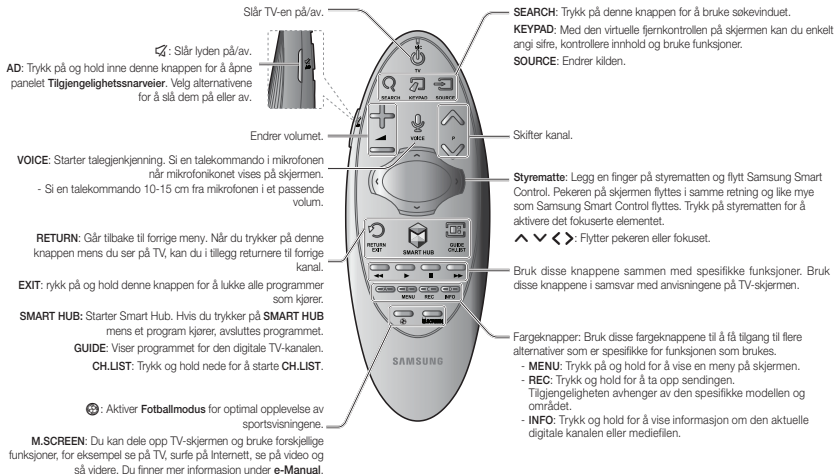

Vise flere TV-funksjoner

Du finner mer detaljert informasjon om TV-funksjonene i **e-Manual**. Se den innebygde **e-Manual** (**Kundesupport** > **e-Manual**).

Bruke e-Manual

Den innebygde e-Manual inneholder informasjon.

- Du kan også laste ned en kopi av e-Manual fra Samsungs nettside og lese den på datamaskinen eller skrive den ut.
- Ord i gul skrift indikerer et menyelement. Ord i hvit, fet skrift indikerer knapper på fjernkontrollen. Piler brukes til å angi menybanen. (Eksempel: **Bilde** > **Bildemodus**)

1. Velg **e-Manual**. e-Manual åpnes.
2. Velg en kategori fra siden av skjermen. Når du har angitt et valg, vises innholdet i den valgte kategorien.
3. Velg et element fra listen. Dette åpner e-Manual på den tilsvarende siden.

Hvis en beskrivelse ikke får plass på én skjerm...

Du kan bla gjennom sider på følgende måter.

- Plasser fokus på siden for å vise  /  på skjermen. Trykk på knappen  eller .

Spesifikasjoner

Modellnavn	SEK-2500U
Dimensjoner (B x H x D)	364,0 x 32,0 x 112,5 mm
Vekt	1,28 kg
Kompatible modeller	Modeller utgitt i 2013: S9, LED 9000-serien
Miljøhensyn	
Brukstemperatur	50°F til 104°F (10°C til 40°C)
Luftfuktighet ved bruk	10% til 80%, ikke-kondenserende
Lagringstemperatur	-4°F til 113°F (-20°C til 45°C)
Luftfuktighet ved lagring	5 % til 95 %, ikke-kondenserende

GARANTI

Dette Samsung-produktet garanteres for perioden som angis i tabellen (se garantiperiodetabellen for hvert land) fra opprinnelig kjøpsdato mot feil i materialer og produksjon. Dersom garantiservice er nødvendig, skal du først returnere produktet til forhandleren du kjøpte det fra. Samsungs autoriserte servicesentre vil overholde denne garantien under garantiperioden. Få opplysninger ved å kontakte ditt nærmeste autoriserte servicesenter.

PROSEDYRE FOR Å KOMME MED ET GARANTIKRAV

For å komme med et krav under garantien må du kontakte Samsung-senteret i løpet av garantiperioden for å diskutere problemene du har med produktet. Hvis det er nødvendig med reparasjon eller utskiftning, vil du få et garantikravnummer og en adresse til et autorisert servicesenter.

Hvis du har et garantikravnummer og vil få produktet reparert eller skiftet ut, må du sende produktet til det autoriserte servicesenteret du fikk oppgitt, sammen med:

en kopi av ditt utfylte garantikort, eller hvis du allerede har oppgitt dette til Samsung: navn, adresse og kontaktelefonnummer;
originalkvitteringen, faktura eller salgslapp for kjøpet av produktet som nytt;
ditt garantikravnummer.
Samsung reparerer eller skifter ut produktet og returnerer det til deg ved hjelp av kontaktopplysningene du oppgav.

GARANTIBETINGELSER

1. Garantien er bare gyldig hvis ovennevnte prosedyre for å komme med et garantikrav, følges.
2. Samsungs forpliktelser er begrenset til reparasjonen, eller ved eget valg, utskiftning, av produktet eller den defekte delen.
3. Garantireparasjoner må utføres av Samsungs autoriserte servicesentre. Ingen refundering blir gitt for reparasjoner som utføres av servicesentre eller forhandlere som ikke er autorisert av Samsung, og slike reparasjonsarbeider og skader på produktene som forårsakes av slikt reparasjonsarbeid, vil ikke dekkes av denne garantien.
4. Dette produktet blir ikke betraktet som defekt i materialer eller produksjon på grunn av at det krever tilpassing for å samsvare med nasjonale eller lokale tekniske standarder eller sikkerhetsstandarder som gjelder i andre land enn det landet som produktet opprinnelig ble designet og produsert for. Garantiperioden vil ikke dekke, og ingen refundering vil bli gitt for slik tilpassing, og heller ikke for skader som kan oppstå som et resultat av dette.

5. Garantien gjelder ikke for produkter som har blitt skadet eller blir ansett som defekt som et resultat som et følgende uletatte grunner, hovedsakelig:
 - som et resultat av ulykker, misbruk eller feil bruk;
 - på grunn av at produktet ikke brukes til sine vanlige formål;
 - ved bruk av deler som ikke produseres eller selges av Samsung;
 - ved endring uten skriftlig tillatelse fra Samsung;
 - ved skader som oppstår fra transport, vanskjøtsel, strømstøt eller feil;
 - ved skader som oppstår som en følge av lynnedslag, vannskader, brann eller naturkatastrofer;
 - som et resultat av vanlig bruk og slitasje; eller
 - forskjeller i kringkastingsmetoder eller produktstandarder i forskjellige land.
6. Denne garantien gjelder for personer som er i besittelse av produktet på lovlig vis i løpet av garantiperioden.
7. INNGITT I DISSE GARANTIBETINGELSENE SKAL UTELUKKE ELLER BEGRENSE SAMSUNGS ANSVAR FOR DØD ELLER PERSONSKADER SOM FORÅRSAKES AV BEVIST SKJODELSKAPET FRA SAMSUNGS SIDE, MED MINDRE SLIK BEGRENSNING ELLER UTELUKKESE ER TILLATT AV GJELDENDE LOVER.
8. MED UNNTAK AV SAMSUNGS ANSVAR SOM IKKE KAN UTELUKKES ELLER BEGRENSES AV LOV SKAL IKKE SAMSUNG VÆRE ANSVARLIG FOR: INDIREKTE, TILFELDIGE, SPEIELLE ELLER FØLGELIGE SKADER, TAP ELLER UTGIFTER, ELLER TAPT FORTJENESTE; ELLER TAP AV BRUK ELLER TAP AV DATA; ELLER SKADER PÅ GOODWILL, RYKTE ELLER FORRETNINGSINNTEKTER SOM HAR OPPSTATT DIREKTE ELLER INDIREKTE FRA KJØP, BRUK ELLER SALG AV PRODUKTET, UAVHENGIG AV OM SAMSUNG BLE OPPLYST OM ELLER GJORT OPPMERKSOM PÅ MULIGHETEN FOR SLIKE SKADER, TAP ELLER UTGIFTER.
9. MED UNNTAK AV SAMSUNGS ANSVAR SOM IKKE KAN UTELUKKES ELLER BEGRENSES AV LOV SKAL IKKE SAMSUNGS ANSVAR UNDER ELLER I FORBINDELSE MED DENNE GARANTIE ELLER KJØP, BRUK ELLER SALG AV PRODUKTET OVERSTIGE PRISEN SOM BLE BETALT FOR PRODUKTET SOM NYTT.
10. MED MINDRE DET OPPGIS I DENNE GARANTIE, UTELUKKES HERVED ALLE BETINGELSER, GARANTIER OG VILKAR SOM UNDERFORSTÅS AV VEDTEKTER ELLER PÅ ANNEN MÅTE, TIL DEN MAKSIMALE UTSTREKNING SOM TILLATES AV LOV.
11. Ovennevnte garantibetingelser påvirker ikke dine rettigheter som forbruker eller annet.

Lisätarvikkeet

- Varmista, että UHD Evolution Kit -pakkauksen mukana toimitetaan alla mainitut osat. Jos osia puuttuu, ota yhteyttä jälleenmyyjään.



UHD Evolution Kit



UHD Evolution Kit -johto



Samsung Smart Control



Paristot (AA x 2)

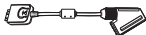

SCART-sovitin



COMPONENT IN / AV IN / AUDIO OUT -sovitin



Käyttöopas

UHD Evolution Kit -pakkauksen ominaisuudet

- **SMART HUB:** UHD Evolution Kit -pakkaukseen sisältyy monipuolinen koko perheen viihdekeskus Smart Hub. Smart Hubin avulla voit liikkua Internetissä, ladata sovelluksia ja pitää yhteyttä ystäviin ja sukulaisiin erilaisten yhteisöpalvelujen avulla. Lisäksi voit näyttää ja toistaa ulkoisiin laitteisiin tallennettuja kuva-, video- ja musiikkitiedostoja.
- **e-Manual:** UHD Evolution Kit -pakkaukseen sisältyvä yksityiskohtainen, sähköinen käyttöopas.
- **Samsung Smart Control:** Samsung Smart Control -säätimessä on liikeanturi (gyroanturi), jonka avulla voit helposti hallita televisiota pitämällä Samsung Smart Control -säädintä kädessäsi ja liikuttamalla sitä.

Rajoitukset

Evolution Kit ei muuta television paneelia tai muotoilua. Suorituskyky voi vaihdella ja se riippuu laitteen mallin teknisistä ominaisuuksista ja laitteiston asettamista rajoituksista.

Vuonna 2013 julkaistujen televisioiden rajoituksia

Seuraavat rajoitukset koskevat vuoden 2014 televisiomalliin päivittämistä UHD Evolution Kit -pakkauksen avulla:

- UHD Evolution Kit ei saata tukea joitakin sovelluksia ja Samsungin vuoden 2013 televisiomalleissa olevia toimintoja. Tällainen on esimerkiksi Smart Hub -palvelun yhteisöpalvelupaneeli.
- UHD Evolution Kit -pakkauksen asennuksen yhteydessä jotkin television asetuksista saatetaan palauttaa oletusarvoihinsa.

⚠ Lue varotoimenpiteet ennen kiinnittämistä

- Kun kiinnität UHD Evolution Kit -pakkausta, varmista, että se kiinnittyy liittimeen kunnolla. Jos pakkausta ei kiinnitetä oikein, se voi vaurioitua.
- Kiinnitä UHD Evolution Kit televisioon, kun televisio on ensin irrotettu seinätelineestä.
- Jos kytket UHD Evolution Kit -pakkauksen toiseen televisioon, se saattaa käynnistyä kyseisen television käyttäjätietoja käyttäen.

UHD Evolution Kit -pakkauksen asentaminen

- Muodosta aluksi Internet-yhteys UHD Evolution Kit -pakkauksella.

Voit päivittää vanhemman Samsung-televisiion käyttämään uusinta ohjelmistoa vaihtamalla television One Connectin UHD Evolution Kit -pakkaukseen. Näin sinun ei tarvitse ostaa uutta televisiota.

1. Päivitä television ohjelmisto viimeisimpään versioon. Siirry kohtaan **Tuki > Ohjelmistopäivitys > Päivitä nyt**.
2. Varmuuskopioi tiedot siirtymällä kohtaan **Järjestelmä > Päivityspakkauksen varm.kopio**.
3. Ponnahdusikkuna avautuu. Varmista, oletko tallentanut ohjelmia, kiinnittämällä tallentava USB-laite USB HDD 5V 1A -paikkaan ja valitsemalla **Kyllä**. Jos tallennettuja ohjelmia ei ole, valitse **Ei** ja siirry vaiheeseen 5.
 - Jos haluat katsella tallennettuja ohjelmia uudella UHD Evolution Kit -pakkauksella, ohjelmat on ensin muunnettava.
 - Tallennetut ohjelmat voidaan muuntaa myös UHD Evolution Kit -pakkauksen asentamisen jälkeen kohdasta **Järjestelmä > Päivitä tallennetut ohjelmat**.
 - Saatavilla vain joissakin malleissa ja alueilla.

4. Muunna tallennetut ohjelmat noudattaen kuvaruudulla annettuja ohjeita.
 - Saatavilla vain joissakin malleissa ja alueilla.
5. Kun varmuuskopiointi ja muunto on tehty, valitse **Valmis**.
6. Sammuta televisio.
7. Kun One Connect on irrotettu, kytke UHD Evolution Kit televisioon.
 - Kun muunnat tallennettuja ohjelmia, varmista, että tallentava USB-laite on kytketty UHD Evolution Kit -pakkaukseen.
 - Saatavilla vain joissakin malleissa ja alueilla.
 - Kun asennat UHD Evolution Kit -pakkauksen, muista käyttää sen mukana toimitettua UHD Evolution Kit -johtoa.
8. Käynnistä televisio ja pääätä UHD Evolution Kit -pakkauksen asennus.

Ulkaisen laitteen kytkeminen

Etuosa

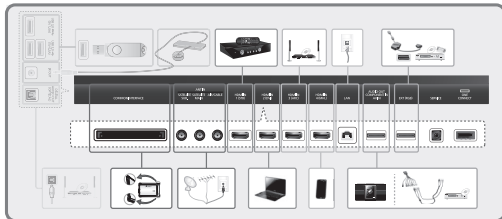

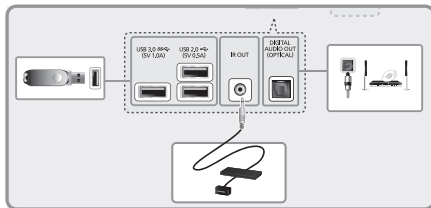

Aiemman tilan palauttaminen

Jos palautat television aiempiin asetuksiin, se ei toista UHD Evolution Kit -pakkauksella päivitetillä televisiolla tallennettuja ohjelmia.

- Saatavilla vain joissakin malleissa ja alueilla.

1. Sammuta televisio ja irrota television virtajohto pistorasiasta.
2. Irrota UHD Evolution Kit ja UHD Evolution Kit -johto televisiosta.
3. Kytke aiemmin käytetty One Connect ja One Connect -johto televisioon.
4. Käynnistä televisio, siirry kohtaan **Ohjelmistopäivitys (Tuki > Ohjelmistopäivitys)** ja päivitä ohjelmisto.
 - Päivitä ohjelmisto Internetin kautta. Muutoin et voi tehdä päivitystä USB-laitteen kautta etkä toistaa DRM-suojattuja videotiedostoja.

Paristojen asettaminen Samsung Smart Controliin

Katso ennen Samsung Smart Control -säätimen käyttöä alla olevaa kuvaa ja aseta sen jälkeen laitteeseen paristot.

- Suosittelemme käyttämään Samsung Smart Control -sädintä alle 6 metrin etäisyydeltä. Käyttökelpoinen etäisyys voi vaihdella langattoman ympäristön olosuhteiden mukaisesti.

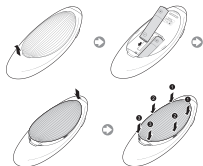

- 1 Paina varovasti kannessa olevaa lovea ja irrota kansi kokonaan, kun se löystyy.
- 2 Aseta kaksi AA-alkaliparistoa paikoilleen ja varmista, että plus- ja miinusnavat tulevat oikein.
- 3 Aseta paristolokeron kansi kaukosäätimeen ja kiinnitä kannen yläosa säätimeen.
- 4 Paina paristolokeron kannen molemmilla puolilla olevia kiinnikkeitä kuvassa näytetyssä järjestyksessä, jotta kansi kiinnittyisi tiiviisti kaukosäätimeen.

Kytkeminen televisioon

Käynnistä televisio painamalla Samsung Smart Control -säätimen **TV**-painiketta. Samsung Smart Control muodostaa yhteyden televisioon automaattisesti. Jos tämä on ensimmäinen kerta, kun käynnistät television, alkuasetusikkuna avautuu. Ota televisio käyttöön kuvaruudulla annettujen ohjeiden mukaisesti.

Samsung Smart Control kytkeminen uudelleen

Jos Samsung Smart Control ei toimi tai toimii poikkeavasti, vaihda paristot, sillä ongelman syynä saattaa olla liian vähäinen varaus.

Jos ongelma jatkuu, tee Samsung Smart Control -ohjaimen pariliitos television kanssa uudelleen.

1. Paina **RETURN**- ja **GUIDE**-painikkeita samanaikaisesti yli 3 sekuntia.
 - Samsung Smart Control on asetettava n. 30–40 cm:n etäisyydelle televisiosta siten, että se osoittaa suoraan kaukosäätimen vastaanotinta kohti.
2. Yhteyskuva tulee näkyviin kuvaruutuun. Tämän jälkeen Samsung Smart Control muodostaa yhteyden televisioon automaattisesti.

Samsung Smart Control -toiminnon käyttäminen

- Väri ja muoto voivat vaihdella eri malleissa.



☑ : Kytkee äänen käyttöön tai pois käytöstä.

AD: Tuo **Helppokäyttötoimintojen pikanäppäimet** -paneeli näkyviin pitämällä tätä painiketta painettuna. Ota toimintoja käyttöön tai pois käytöstä valitsemalla ne.

Kytkee television päälle tai pois päältä.

Muuttaa äänenvoimakkuutta.

VOICE: Käynnistää puheentunnistuksen. Kun kuvaruudussa näkyy mikrofonikuva, sano puhekomento mikrofonin.

- Anna puhekomento 10–15 cm:n etäisyydellä mikrofonista ja riittävän kovalla äänellä.

RETURN: Palaa edelliseen valikkoon. Jos painat tätä painiketta television katselun aikana, televisio palaa takaisin edelliselle kanavalle.

EXIT: Poistu kaikista käynnissä olevista sovelluksista pitämällä tämä painike painettuna.

SMART HUB: Käynnistää Smart Hub -toiminnon. Sovellus suljetaan, jos **SMART HUB** painiketta painetaan sen käytön aikana.

GUIDE: Näyttää digitaalisen kanavan lähetysoikeatulo.

Avaa CH.LIST: eli kanavaluettelo pitämällä tätä painiketta painettuna **CH.LIST**.

📺: Ota **Jalkapallotila** käyttöön, jotta urheiluohjelmien katsominen olisi mahdollisimman miellyttävää.

M.SCREEN: Voit jakaa television kuvaruudun osiin ja käyttää erilaisia toimintoja, esimerkiksi katsella televisiota, selailla verkkosivuja, katsella videoita jne. Saat lisätietoja **e-Manual**-oppaasta.

SEARCH: Muuttaa äänenvoimakkuutta.

KEYPAD: Kuvaruudun virtuaalisen kaukosäätimen avulla voit helposti syöttää numeroita, hallita sisältöä ja käyttää toimintoja.

SOURCE: Vaihtaa lähdettä.

Vaihtaa kanavaa.

Kosketuslevy: Aseta sormi kosketuslevylle ja liikuta Samsung Smart Control -ohjainta. Osoitin siirtyy näytössä vastaavalla tavalla kuin Samsung Smart Control -ohjainta liikutetaan. Käynnistä valittu kohde painamalla kosketuslevyä.

↖ ↗ ↘ ↙: Siirtää osoitinta tai kohdistusta.

Käytä näitä painikkeita eri toiminnoissa. Käytä näitä painikkeita kuvaruudun ohjeiden mukaisesti.

Väripainikkeet: Käytä väripainikkeita käytettävän toiminnon lisäasetuksille.

- **MENU**: Näytä valikko kuvaruudussa pitämällä tätä painettuna.
- **REC**: Tallenna televisiolähetys pitämällä tätä painiketta painettuna. Saatavilla vain joissakin malleissa ja alueilla.
- **INFO**: Näytä katselemasi digitaalisen kanavan tai mediatiedoston tiedot pitämällä tätä painiketta painettuna.

Television ominaisuuksiin tutustuminen

e-Manual on lisätietoja television ominaisuuksista. Saat lisätietoja sisäänrakennetusta **e-Manual**-käyttöoppaasta (**Tuki** > **e-Manual**).

e-Manual-toiminnon käynnistäminen

Laitteen sisäisessä e-Manual-oppaassa on sen käyttöä koskevia tietoja.

- Voit myös ladata e-Manual-oppaan kopion Samsungin sivustolta ja lukea sitä tietokoneesi näytöllä tai tulostaa sen.
- Keltaiset sanat viittaavat valikkojen kohtiin, ja valkoiset, vahvennetut sanat kaukosäätimen painikkeisiin. Nuolia käytetään osoittamaan valikkopolkua. (Esimerkiksi: **Kuva** > **Kuvatila**)

1. Valitse **e-Manual**. e-Manual latautuu.
2. Valitse luokka ruudun reunasta. Kun olet valinnut jonkin luokan, kyseisen luokan sisältö tulee näkyviin.
3. Valitse luettelosta haluamasi kohta. Tämä avaa e-Manual-oppaan vastaavan sivun.

Jos kuvaus ei mahdu yhteen ikkunaan...

Voit vierittää sivuja jollakin alla kuvatuista tavoista.

- Tuo  /  näkyviin siirtämällä kohdistus sivulle. Paina , -painiketta.

Tekniset tiedot

Mallin nimi	SEK-2500U
Mitat (L x K x S)	364,0 x 32,0 x 112,5 mm
Paino	1,28 kg
Yhteensopivat mallit	Vuonna 2013 julkaistut mallit: S9- ja LED 9000 -sarjat
Käyttö- ja säilytysympäristö	
Käyttölämpötila	50 – 104 °F (10 – 40 °C)
Käyttötilan ilmankosteus	10 – 80 %, tiivistymätön
Säilytyslämpötila	-4 – 113 °F (-20 – 45 °C)
Säilytystilan ilmankosteus	5 – 95 %, tiivistymätön

TAKUU

Tällä Samsungin tuotteella on ohaisen taulukon mukainen takuu (katso maakohtaista takuuajataulukkoa) alkuperäisestä ostopäivästä lukien. Takuu kattaa virheelliset materiaalit ja valmistuksen. Mikäli tuotteessa ilmenee jokin takuun kattama vika, tuote tulee ensin palauttaa sen myyjälle jälleenmyyjälle. Samsungin valtuutetut huoltoliikkeet kuitenkin huolehtivat takuuajasta täyttämisen takuun ajan. Saat lisätietoja lähimmästä valtuutetusta huoltoliikkeestä.

TAKUUHAKEMUKSEN TEKEMINEN

Jos olet tekemässä takuuhakemusta takuuaikana, ota ensin yhteyttä Samsungin asiakaspalveluun ja kerro tuotteesta olevasta viasta. Mikäli korjaus tai vaihto katsotaan tarpeelliseksi, saat takunumeron sekä valtuutetun huoltoliikkeen osoitteen.

Jos saat takunumeron, tuotteen korjaaminen tai vaihto edellyttää, että lähetät tuotteen valtuutettuun huoltoliikkeeseen ja liität mukaan kopion täytetystä takuukortista, tai jos olet jo toimittanut sen Samsungille, nimesi, osoitteesi ja puhelinnumerosi tuotteen alkuperäisen ostokuitin tai laskun, joka annettiin, kun tuote ostettiin uutena takunumeron. Tämän jälkeen Samsung korjaa tai vaihtaa tuotteen ja palauttaa sen antamaasi osoitteeseen.

TAKUUEHDOT

1. Takuu on voimassa vain, jos takuuhakemus on tehty edellä kuvatulla tavalla.
2. Samsungin vastuu rajoittuu tuotteen tai violtuneen osan korjaamiseen, tai mikäli Samsung niin päättää, tuotteen tai osan vaihtamiseen.
3. Takuuuholto on annettava Samsungin valtuutetun huoltoliikkeen tehtäväksi. Mitään hyvitystä ei anneta, jos huolto on tehty sellaisessa huoltoliikkeessä tai jälleenmyyjällä, joka ei ole Samsungin valtuutettu, eikä mikään tällaisessa huollossa tehty korjaustyö tai vaurio kuulu tämän takuun korvauspiiriin.
4. Tuotteessa ei katsota olevan materiaali- tai valmistusvirheitä sellaisissa tapauksissa, joissa tuotetta käytetty muuttua, jotta se vastaisi kansallisia tai paikallisia teknisiä tai turvallisuuteen liittyviä standardeja jossakin muussa kuin siinä maassa, johon tuote on alunperin suunniteltu ja valmistettu. Tämä takuu ei kata eikä sen perusteella hyvitetä mitään edellä mainittuja muutoksia tai niiden seurauksena syntyviä vahinkoja.

5. Takuu ei kata tuotteiden vaurioitumista tai violtumista joistakin alla luetelluista, poissulkevista syistä:
 - vahinko, väärinkäyttö tai vahingoittaminen
 - laitteen käyttö sen normaalin käyttötarvikkeiden vastaisesti
 - muun kuin Samsungin valmistaman tai myymän osan käyttö
 - laitteen muuttaminen ilman Samsungin antamaa kirjallista lupaa
 - kuljetus, laiminlyönti, virtapiikki tai sähkökatko
 - salamanisku, vesi, tulipalo tai luonnonvoimat
 - normaali kuluminen tai
 - erot lähetysmenetelmissä tai tuotestandardissa eri maiden välillä.
6. Tämä takuu on voimassa tuotteen kaikilla laillisilla haltijoilla takuun ajan.
7. MIKÄÄN NÄISSÄ TAKUUEHDODISSA SUIJJE POIS EIKÄ RAOJOITA SAMSUNGIN VASTUUTA KUOLEMATTOMUDESTA, ELLEI TALLAISTA RAOJOITUSTA TAI POISSULKEMISTA SALLITA SUOVELLETTAVASSA LAINSAADANNOSSA.
8. LUKUUN OTTAMATTA SELLAISIA SAMSUNGIN VASTUITA, JOITA EI VOI LAILLA POISSULKEA TAI RAOJOITTAA, SAMSUNG EI VASTAA SEURAAVISTA: KAIKKI EPASUORAT, VAULISET, ERITYISET TAI SEURAAVAKSI LUKUT, VAHINGOT, MENETYKSET TAI KULUT, TULOJEN MENETYKSET, KAYTON ESTYMINEN TAI TIEUJEN MENETAMINEN; SELLAINEN MAINEN, ARVOSTUKSEN TAI LIKETOIMINNAN MENETAMINEN, JOKA AIHEUTUU JOKO SUORAAN TAI EPASUORASTI TUOTTEEN HANKINNASTA, KAYTOSTA TAI MYNNISTÄ, RIIPPUMATTA SIITA, ONKO SAMSUNG OLLUT TIEUJEN TALLAISIN VAHINGON, MENETYKSEN TAI KULUN MAHDOLLISUUDESTA.
9. LUKUUN OTTAMATTA SELLAISIA SAMSUNGIN VASTUITA, JOITA EI VOI LAILLA POISSULKEA TAI RAOJOITTAA, SAMSUNGIN VASTUU TAMAN TAKUUN MUKAISESTI TAI SIIHEN LIITYEN TAI TUOTTEEN HANKINTAAN, KAYTTOON TAI MYNTIIN LIITYEN EI VOI YLITTAA TUOTTEESTA UUTENA MAKSETTUA HINTAA.
10. ELLEI NÄISSÄ TAKUUEHDODISSA OLE TOISIN MAINITTU, KAIKKI SÄÄDÖKSIIN TAI MULLA TAVOIN ASETETUT EHDOT, TAKUUT JA MAARAYKSET RAOJOITETAAN LAIN SALLIMIIN PUITTEISIIN.
11. Edellä kuvatut takuehdot eivät vaikuta käyttäjän laillisin oikeuksiin kuluttajana tai muulla tavoin.

Accessori

- Controllare che la confezione dell'UHD Evolution Kit contenga i seguenti componenti. In mancanza di uno o più componenti, contattare il rivenditore.



UHD Evolution Kit



Cavo UHD Evolution Kit



Samsung Smart Control



Batterie (2 tipo AA)

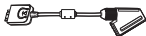

Adattatore scart



Adattatore COMPONENT IN/AV IN /AUDIO OUT



Manuale dell'utente

Funzioni dell'UHD Evolution Kit

- **SMART HUB:** l'UHD Evolution Kit offre la possibilità di connettersi a Smart Hub, un centro di intrattenimento multifunzione per tutta la famiglia. Grazie a Smart Hub, l'utente può navigare in Internet, scaricare applicazioni e restare in contatto con la famiglia e gli amici attraverso il proprio social network preferito. Inoltre, può guardare foto, riprodurre video e ascoltare musica residente su dispositivi esterni.
- **e-Manual:** consente l'accesso a un dettagliato manuale dell'utente integrato nell'UHD Evolution Kit.
- **Samsung Smart Control:** il sensore di movimento (giroscopio) integrato nel Samsung Smart Control consente di controllare il televisore semplicemente spostando il Samsung Smart Control.

Limitazioni

Pannello TV e design non vengono modificati dall'Evolution Kit. Le prestazioni effettive possono variare in base alle specifiche del modello e alle limitazioni hardware.

Limitazioni dei TV 2013

L'aggiornamento a un TV 2014 mediante l'UHD Evolution Kit comporta le seguenti limitazioni:

- L'UHD Evolution Kit potrebbe non supportare alcune applicazioni e funzioni offerte dai TV Samsung 2013 quali ad esempio il pannello social Smart hub.
- L'installazione dell'UHD Evolution Kit potrebbe azzerare alcune impostazioni TV.

Leggere le precauzioni prima dell'installazione

- Installare l'UHD Evolution Kit inserendolo correttamente nello slot. Un inserimento scorretto potrebbe danneggiare il kit.
- Dopo aver rimosso il televisore dalla staffa a parete, installare l'UHD Evolution Kit.
- Se si collega l'UHD Evolution Kit a un altro TV, il dispositivo potrebbe essere inizializzato con i dati utente del televisore.

Installazione dell'UHD Evolution Kit

- Per prima cosa collegare l'UHD Evolution Kit a Internet.

Sostituendo il precedente sistema One Connect collegato al TV Samsung con il nuovo UHD Evolution Kit, è possibile aggiornare il televisore al software più recente senza dover acquistare un nuovo apparecchio TV.

1. Aggiornare il televisore al software più recente. Accedere a **Supporto > Aggiornamento software > Aggiorna ora**.
2. Eseguire il backup dei dati accedendo a **Sistema > Backup kit Evolution** (Backup Evolution Kit).
3. Viene visualizzata una finestra. Confermare la presenza di programmi registrati collegando il dispositivo USB di registrazione allo slot USB HDD 5V 1A, quindi selezionare **Sì**. Se non sono presenti programmi registrati, selezionare **No** e procedere al punto 5.
 - Se si guardano programmi registrati su un televisore sul quale è stato installato il nuovo UHD Evolution Kit, è necessario convertire il programma.
 - Dopo l'installazione dell'UHD Evolution Kit è inoltre possibile convertire programmi registrati accedendo a **Sistema > Aggiorna programmi registrati** (Aggiorna programmi registrati).
 - La disponibilità dipende dal modello e dall'area.

4. Convertire i programmi registrati seguendo le istruzioni a schermo.
 - La disponibilità dipende dal modello e dall'area.
5. Al termine delle procedure di backup e conversione selezionare **Fatto**.
6. Spegner il televisore.
7. Scollegare One Connect quindi collegare il nuovo UHD Evolution Kit.
 - Per convertire programmi registrati, collegare il dispositivo USB di registrazione all'UHD Evolution Kit.
 - La disponibilità dipende dal modello e dall'area.
 - Per il collegamento dell'UHD Evolution Kit, utilizzare il cavo UHD Evolution Kit fornito in dotazione.
8. Accendere il televisore e completare l'installazione dell'UHD Evolution Kit.

Collegamento a un dispositivo esterno

Pannello anteriore

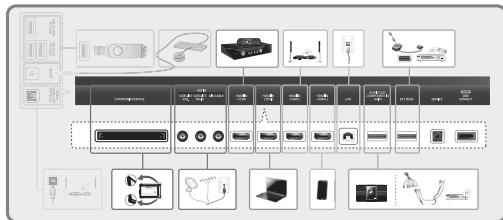

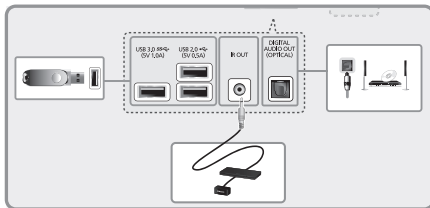

Ripristinare uno stato precedente

Un televisore ripristinato in base a impostazioni precedenti non potrà riprodurre programmi registrati da un televisore aggiornato tramite l'UHD Evolution Kit.

- La disponibilità dipende dal modello e dall'area.

1. Spegner il televisore e scollegare la spina di alimentazione TV.
2. Scollegare l'UHD Evolution Kit e il cavo UHD Evolution Kit dal televisore.
3. Collegare al televisore il dispositivo One Connect e il cavo One Connect precedentemente utilizzati.
4. Accendere il televisore, accedere a **Aggiornamento software (Supporto > Aggiornamento software)**, quindi aggiornare il software.
 - Aggiornare il software via Internet. In caso contrario non sarà possibile eseguire l'aggiornamento tramite USB o riprodurre video protetti con tecnologia DRM.

Inserimento delle batterie nello Samsung Smart Control

Per utilizzare lo Samsung Smart Control, vedere la figura sottostante e inserire le batterie nell'unità come indicato.

Si consiglia di utilizzare lo Samsung Smart Control a una distanza inferiore a 6 m. La distanza operativa può variare a seconda delle condizioni dell'ambiente wireless.

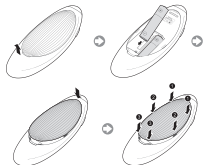

- 1 Sollevare delicatamente il coperchio del vano batterie, quindi rimuoverlo.
- 2 Inserire 2 batterie alcaline tipo AA facendo attenzione a rispettare la polarità.
- 3 Posizionare il coperchio del vano batterie sul telecomando, quindi inserire la parte superiore del coperchio nell'alloggiamento previsto.
- 4 Per chiudere il coperchio del vano batterie, premerlo sui lati seguendo l'ordine indicato in figura fino alla completa chiusura.

Collegamento al televisore

Premere il tasto **TV** sul Samsung Smart Control per accendere il televisore. Il Samsung Smart Control si collega automaticamente al televisore. La prima volta che si accende il televisore viene visualizzata la schermata di Impostazione iniziale. Seguire le istruzioni a schermo per configurare il televisore.

Riconnessione dello Samsung Smart Control

Se lo Samsung Smart Control smette di funzionare o funziona in modo anomalo, ciò potrebbe essere dovuto alla scarsa potenza della batteria pertanto si consiglia di sostituirla.

Se il problema persiste, il Samsung Smart Control ripristina l'abbinamento con il televisore.

1. Premere contemporaneamente i tasti **RETURN** e **GUIDE** per oltre 3 secondi.
 - Posizionare il Samsung Smart Control a circa 30 ~ 40 cm dal televisore e puntarlo verso il ricevitore del telecomando.
2. L'icona di connessione viene visualizzata a schermo. Al termine, Samsung Smart Control viene collegato automaticamente al televisore.

Uso della Samsung Smart Control (Schermata Multi-Link)

- La forma e il colore possono variare in base al modello.



Accende/spegne il televisore.

AD: Tenere premuto questo tasto per visualizzare il pannello **Collegamenti di accessibilità**. Selezionare le opzioni per attivarle/disattivarle

VOICE: Avvia il riconoscimento vocale. Quando l'icona del microfono viene visualizzata a schermo, impartire un comando vocale nel microfono.

- Pronunciare un comando vocale a 10~15 cm dal microfono a un volume di voce appropriato.

RETURN: Per tornare al menu precedente. Inoltre, premendo questo tasto durante la visione TV si torna al canale precedente.

EXIT: Tenere premuto questo tasto per uscire da tutte le applicazioni in esecuzione.

SMART HUB: avvia Smart Hub. Premendo **SMART HUB** durante l'esecuzione di una applicazione, l'applicazione viene chiusa.

GUIDE: Visualizza la programmazione dei canali digitali.

CH.LIST: Tenere premuto per avviare **CH.LIST**.

M.SCREEN: E' possibile dividere lo schermo TV e usare varie funzioni per vedere la TV, navigare in Rete, guardare video e molto altro ancora. Per ulteriori informazioni, vedere l'e-Manual.

SEARCH: Premere questo tasto per utilizzare la finestra di ricerca.

KEYPAD: Con il telecomando virtuale a schermo è possibile immettere numeri, controllare contenuti e utilizzare funzioni.

SOURCE: cambia la sorgente.

Per regolare il volume.

Per cambiare canale.

Touchpad: Posizionare un dito sul touchpad e muovere il Samsung Smart Control. Il puntatore sullo schermo si sposta seguendo il movimento del Samsung Smart Control. Premere il touchpad per eseguire l'elemento evidenziato.

^ < > >: Per spostare il puntatore o il focus.

Utilizzare questi tasti con funzioni specifiche. Utilizzare questi tasti in base alle istruzioni visualizzate sullo schermo TV.

Tasti colore: Utilizzare i tasti colorati per accedere alle ulteriori opzioni specifiche per la funzione in uso.

- **MENU:** Tenere premuto per visualizzare il menu a schermo.
- **REC:** Tenere premuto per registrare la trasmissione. La disponibilità dipende dal modello e dall'area.
- **INFO:** Tenere premuto per vedere le informazioni sul canale digitale o sul file multimediale corrente.

Vista di altre funzioni TV

L'**e-Manual** contiene ulteriori informazioni sulle funzioni TV. Vedere l'**e-Manual** (Supporto > e-Manual).

Avvio dell'e-Manual.

L'e-Manual offre all'utente una serie di informazioni sul prodotto.

- Dal sito web Samsung è possibile scaricare una copia dell'e-Manual per leggerlo sul computer o stamparlo.
- I termini in giallo indicano le voci di menu; i termini in bianco evidenziati in grassetto indicano i tasti del telecomando. Le frecce indicano il percorso dei menu. (Esempio: **Immagine** > **Modalità immagine**)

1. Selezionare **e-Manual**. L'e-Manual viene caricato.
2. Selezionare una categoria a lato dello schermo. Una volta effettuata una selezione vengono visualizzati i contenuti della categoria selezionata.
3. Selezionare una voce dall'elenco. Questo consente di aprire l'e-Manual alla pagina corrispondente.

Se la descrizione è lunga e comprende più di una pagina...

E' possibile scorrere le pagine in una delle seguenti modalità.

- Posizionare il focus sulla pagina per visualizzare a schermo i tasti  / . Premere , .

Specifiche

Modello	SEK-2500U
Dimensioni (L x A x P)	364,0 x 32,0 x 112,5 mm
Peso	1,28 kg
Modelli compatibili	Modelli rilasciati nel 2013: S9, LED Serie 9000
Caratteristiche ambientali	
Temperatura di esercizio	50°F a 104°F (Da 10°C a 40°C)
Umidità di esercizio	Dal 10% al 80%, senza condensa
Temperatura di stoccaggio	-4 °F a 113 °F (Da -20°C a 45°C)
Umidità di stoccaggio	Dal 5% al 95%, senza condensa

GARANZIA

Questo prodotto Samsung è garantito per il periodo elencato in tabella (Consultare la tabella relativa al periodo di garanzia indicato per paese) dalla data originale d'acquisto contro difetti nei materiali e nella manodopera. Nell'eventualità si rendesse necessario un intervento in garanzia, restituire il prodotto al rivenditore presso il quale è stato effettuato l'acquisto. I Centri di assistenza autorizzati Samsung aderiscono ai termini della garanzia durante il Periodo di garanzia. Per ulteriori dettagli, rivolgersi al Centro di assistenza autorizzato più vicino.

PROCEDURA PER RICHIEDERE UN INTERVENTO IN GARANZIA

Per richiedere un intervento in garanzia, contattare il Call Centre Samsung durante il Periodo di garanzia per discutere del problema riscontrato. Qualora fosse necessaria una riparazione o una sostituzione, verranno forniti al cliente un Numero di intervento in garanzia e l'indirizzo del più vicino Centro di assistenza autorizzato.

Una volta in possesso del Numero di intervento in garanzia, per ricevere assistenza o la sostituzione del prodotto è necessario inviare il prodotto al Centro di assistenza autorizzato indicato dal Call Centre insieme a: una copia completa della scheda di garanzia o, nel caso questa sia già stata fornita a Samsung, il nome, l'indirizzo e il numero di telefono del richiedente;

la ricevuta originale, la fattura o lo scontrino d'acquisto del prodotto;

il Numero di intervento in garanzia.

Samsung effettuerà la riparazione o la sostituzione del prodotto, quindi lo rispedirà all'indirizzo fornito dal richiedente.

CONDIZIONI DI GARANZIA

1. E' possibile usufruire della garanzia solo seguendo la procedura per richiedere un intervento in garanzia indicata sopra.
2. Gli obblighi di Samsung sono limitati alla riparazione o, a sua discrezione, alla sostituzione del prodotto o delle parti difettose.
3. Le riparazioni in garanzia devono essere svolte solo da Centri di assistenza autorizzati Samsung. Non verranno offerti rimborsi per riparazioni svolte da centri di assistenza o rivenditori non autorizzati Samsung ed eventuali riparazioni e danni al prodotto causati da riparazioni non autorizzate non saranno coperti da questa garanzia.
4. Questo prodotto non è considerato passibile di difetti nei materiali o nella manodopera per il fatto che richiede adeguamenti per essere conforme agli standard di sicurezza o tecnici nazionali o locali in vigore in ogni paese oltre a quello per il quale il prodotto è stato originariamente progettato e costruito. Questa garanzia non copre e non offre rimborso per tali adeguamenti, né per eventuali danni risultanti.

5. La presente garanzia non è applicabile ad alcun prodotto che abbia subito danni o sia stato reso difettoso in seguito a:
 - incidente, uso improprio o abuso;
 - uso del prodotto per altri scopi;
 - uso di parti non prodotte o vendute da Samsung;
 - modifica senza consenso scritto di Samsung;
 - transito, negligenza, picco di corrente o interruzione di corrente;
 - fulmini, acqua, fuoco o forza maggiore;
 - normale consumo; o
 - differenze nei sistemi di trasmissione o negli standard di prodotto in vigore nei diversi paesi.
6. Ogni persona legalmente in possesso del prodotto nel periodo di garanzia può usufruire della presente garanzia.
7. NULLA NELLA PRESENTE GARANZIA ESCLUDE O LIMITA LA RESPONSABILITA' DI SAMSUNG PER DECESSO O LESIONI PERSONALI CAUSATE DA PROVATA NEGLIGENZA DI SAMSUNG, SALVO CHE TALI LIMITAZIONI O ESCLUSIONI SIANO CONSENTITE PER LEGGE.
8. SALVO LE RESPONSABILITA' DI SAMSUNG CHE NON POSSONO ESSERE ESCLUSE O LIMITATE PER LEGGE, SAMSUNG NON PUO' ESSERE RITENUTA RESPONSABILE PER: EVENTUALI PERDITE, SPESE O DANNI INDIRETTI, INCIDENTALI, SPECIALI O CONSEGUENTI; PERDITE DI PROFITTO; PERDITA DELL'USO O DI DATI; DANNI DI AVVIAMENTO, REPUTAZIONE O PERDITA DI AFFARI, DIRETTAMENTE O INDIRETTAMENTE PROVOCATI DALL'ACQUISTO, DALL'USO O DALLA VENDITA DEL PRODOTTO, NEL CASO O MENO CHE SAMSUNG SIA STATA AVVISATA O FOSSE A CONOSCENZA DEL POSSIBILE VERIFICARSI DI TALI DANNI, PERDITE O SPESE.
9. SALVO LE RESPONSABILITA' DI SAMSUNG CHE NON POSSONO ESSERE ESCLUSE O LIMITATE PER LEGGE, LA RESPONSABILITA' DI SAMSUNG IN RIFERIMENTO O IN CONNESSIONE ALLA PRESENTE GARANZIA O ALL'ACQUISTO, ALL'USO O ALLA VENDITA DEL PRODOTTO NON PUO' SUPERARE IL PREZZO PAGATO PER L'ACQUISTO DEL PRODOTTO NUOVO.
10. SALVO QUANTO DIVERSAMENTE STABILITO DALLA PRESENTE GARANZIA, TUTTE LE CONDIZIONI, LE GARANZIE E I TERMINI IMPLICITI PER STATUTO O ALTRO SONO QUI ESCLUSI NELLA MISURA MASSIMA CONSENTITA DALLA LEGGE.
11. Le condizioni di garanzia sopra indicate non pregiudicano i diritti del consumatore stabiliti per legge.

Papildpiederumi

- Lūdzu, pārļiecinieties, vai UHD Evolution Kit ierīces komplektācijā ietilpst tālāk norādītie priekšmeti. Ja kāds no priekšmetiem nav pievienots, sazinieties ar izplatītāju.



UHD Evolution Kit ierīce



UHD Evolution Kit ierīces kabelis



Samsung Smart Control



Baterijas (AA x 2)

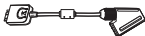

Scart adapteris



KOMPONENTU IEEJAS/AV IEEJAS/AUDIO IZEJAS adapteris



Lietošanas rokasgrāmata

UHD Evolution Kit ierīces funkcijas

- **SMART HUB:** UHD Evolution Kit ierīcē ir ietverts Smart Hub — daudzfunkcionāls izklaides un ģimenes centrs. Ar Smart Hub varat pārlūkot tīmekli, lejupielādēt lietojumprogrammas un sazināties ar ģimenes locekļiem un draugiem sociālās saziņas tīklos. Turklāt varat arī skatīties vai atskaņot fotoattēlus, video un mūzikas failus, kas saglabāti ārējās atmiņas ierīcēs.
- **e-Manual:** funkcija nodrošina ekrānā lasāmu detalizētu lietošanas instrukciju, kas iekļauta UHD Evolution Kit ierīcē.
- **Samsung Smart Control:** Samsung Smart Control tālvadības pults ir aprīkota ar kustību sensoru (žiro sensoru), kas ļauj ērti kontrolēt televizoru, turot un kustinot Samsung Smart Control tālvadības pulti.

Ierobežojumi

Evolution Kit nemaina televizora panela vai dizaina izskatu. Faktiskā veiktspēja var atšķirties un būt atkarīga no modeļa specifikācijām un programmaparatūras ierobežojumiem.

Ierobežojumi attiecībā uz 2013. gada izlaiduma televizoriem

Veicot jaunināšanu līdz 2014. gada izlaiduma televizoru funkcionalitātes līmenim, izmantojot UHD Evolution Kit ierīci, ir spēkā tālāk norādītie ierobežojumi:

- UHD Evolution Kit ierīce varētu neatbalstīt atsevišķas lietojumprogrammas un funkcijas, kas pieejamas 2013. gada izlaiduma Samsung televizoros, piemēram, Smart Hub sociālo paneli.
- Uzstādot UHD Evolution Kit ierīci, varētu tikt atiestatīti daži no esošajiem televizora iestatījumiem.

⚠ Pirms pievienošanas izlasiet piesardzības pasākumus

- Pievienojot UHD Evolution Kit ierīci, pārliecinieties, ka ievietojat UHD Evolution Kit ierīci slotā. Ierīce var tikt sabojāta, ja tā tiek ievietota nepareizi.
- Atvienojiet televizoru no sienas montāžas komplekta un tad pievienojiet UHD Evolution Kit ierīci.
- Ja UHD Evolution Kit ierīce tiek pievienota, izmantojot citu televizoru, to ir iespējams inicializēt, izmantojot šī otra televizora lietotāja datus.

UHD Evolution Kit ierīces uzstādīšana

- Vispirms pārliecinieties, ka savienojums ar internetu tiek izveidots, izmantojot UHD Evolution Kit ierīci.

Nomainot vecāka Samsung televizora One Connect ierīci ar UHD Evolution Kit ierīci, ir iespējams iegūt pašu jaunāko programmatūru, neiegādājoties jaunu televizoru.

1. Veiciet jaunināšanu uz jaunāko televizora programmatūru. Pārejiet uz **Atbalsts > Programmatūras atjaunināšana > Atjaunināt tagad**.
2. Izveidojiet savu datu dublējumkopiju, pārejot uz **Sistēma > Evolūcijas kompl. dubl.**
3. Parādās uznirstošais logs. Apstipriniet, vai jums ir ierakstītas programmas, pievienojot ierakstošu USB ierīci USB HDD 5 V 1 A slotā; atlasiet **Jā**. Ja ierakstītu programmu nav, atlasiet **Nē** un turpiniet ar 5. darbību.
 - Ja skatāties ierakstītās programmas televizorā, izmantojot no jauna uzstādīto UHD Evolution Kit ierīci, programmas ir nepieciešams pārveidot.
 - Ierakstītās programmas pārveidošana ir arī pieejama pēc UHD Evolution Kit ierīces uzstādīšanas, pārejot uz **Sistēma > Ierakstīto programmu atjaunināšana**.
 - Pieejamība ir atkarīga no konkrētā modeļa un reģiona.

4. Pārveidojiet ierakstītās programmas, izpildot ekrānā redzamās norādes.
 - Pieejamība ir atkarīga no konkrētā modeļa un reģiona.
5. Pēc rezerves kopiju izveidošanas un pārveidošanas atlasiet **Gatavs**.
6. Izslēdziet televizoru.
7. Pēc One Connect ierīces atvienošanas pievienojiet UHD Evolution Kit ierīci.
 - Pārveidojot ierakstītās programmas, pārliecinieties, ka ierakstošā USB ierīce tiek pievienota UHD Evolution Kit ierīcei.
 - Pieejamība ir atkarīga no konkrētā modeļa un reģiona.
 - Pievienojot UHD Evolution Kit ierīci pārliecinieties, ka izmantojat komplektācijā iekļauto UHD Evolution Kit ierīces kabeli.
8. Pēc televizora ieslēgšanas pabeidziet UHD Evolution Kit ierīces uzstādīšanu.

Pievienošana ārējai ierīcei

Priekšpuse

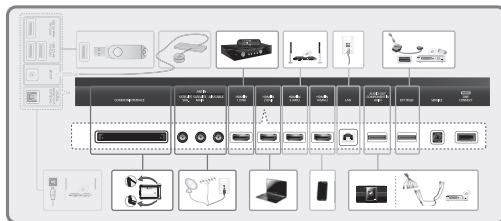

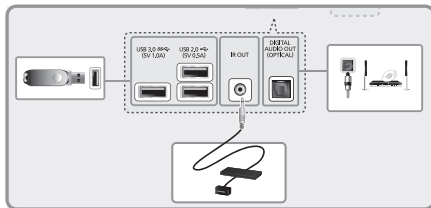

Iepriekšēja stāvokļa atjaunošana

Ja tiek atjaunoti televizora iepriekšējie iestatījumi, televizors neatskaņos ierakstītās programmas no televizora, kas tika atjaunināts, izmantojot UHD Evolution Kit ierīci.

- Pieejamība ir atkarīga no konkrētā modeļa un reģiona.

1. Izslēdziet televizoru un tad atvienojiet televizora strāvas kontaktdakšu.
2. Atvienojiet UHD Evolution Kit ierīci un UHD Evolution Kit ierīces kabeli no televizora.
3. Pievienojiet iepriekš izmantoto One Connect ierīci un One Connect ierīces kabeli pie televizora.
4. Ieslēdziet televizoru, pārejiet uz **Programmatūras atjaunināšana (Atbalsts > Programmatūras atjaunināšana)** un tad atjauniniet programmatūru.
 - Veiciet atjaunināšanu, izmantojot internetu. Pretējā gadījumā nevarēsiet veikt atjaunināšanu, izmantojot USB, vai atskaņot ar DRM aizsargātus video.

Bateriju ievietošana Samsung Smart Control tālvadības pultī

Lai izmantotu Samsung Smart Control tālvadības pulti, vispirms aplūkojiet zemāk redzamo attēlu un ievietojiet tajā baterijas.

- Mēs iesakām izmantot Samsung Smart Control tālvadības pulti no attāluma, kas nepārsniedz 6 m. Piemērotais attālums var atšķirties atkarībā no bezvadu vides apstākļiem.

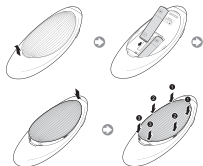

1. Uzmanīgi pavelciet aiz bateriju nodalījuma vāciņa iedobes un, kad tas kļūst vaļīgs, noņemiet to.
2. Ievietojiet 2 AA sārnu baterijas pirms tam pārliecinoties, ka to pozitīvie un negatīvie poli ir pavērsti pareizajā virzienā.
3. Novietojiet bateriju nodalījuma vāciņu uz tālvadības pults un ievietojiet vāciņa augšdaļu tālvadības pultī.
4. Nospiediet abās bateriju nodalījuma vāciņa pusēs redzamās mēlītes attēlā redzamajā secībā tā, lai vāciņš būtu pilnībā nofiksēts pie tālvadības pults korpusa.

Pievienošana televizoram

Nospiediet **TV** tālvadības pults pogu Samsung Smart Control, lai ieslēgtu televizoru. Samsung Smart Control tālvadības pults automātiski izveido savienojumu ar televizoru. Ja televizors ir ticis ieslēgts pirmo reizi, parādās ekrāns Initial Setup (Sākotnējā iestatīšana). Sekojiet ekrānā redzamajām norādēm, lai iestatītu televizoru.

Samsung Smart Control tālvadības pults atkārtota pievienošana

Ja Samsung Smart Control tālvadības pults pārstāj darboties vai tā nedarbojas pareizi, nomainiet baterijas, jo, visticamāk, darbības problēmas radušās nepietiekamas bateriju jaudas dēļ.

Ja problēma nepazūd, nospiediet pārošanas pogu, lai veiktu atkārtotu Samsung Smart Control tālvadības pults pārošanu ar televizoru.

1. Vienlaicīgi nospiediet pogu **RETURN** un pogu **GUIDE** un turiet ilgāk kā 3 sekundes.
 - Samsung Smart Control tālvadības pults jānovieto aptuveni 30 cm - 40 cm attālumā no televizora un jānodrošina, ka tā ir pavērsta tālvadības pults uztvērēja virzienā.
2. Ekrānā parādās savienojuma attēls. Pēc tam Samsung Smart Control tālvadības pults pievienojas televizoram automātiski.

Samsung Smart Control izmantošana

- Ierīces krāsa un forma atkarībā no modeļa var būt atšķirīga.



leslēdz/izslēdz televizoru.

AD: Nospiediet un turiet nospiešu šo pogu, lai atvērtu paneli Pieejamības saīksnes. Atlasiet opciju, lai tos ieslēgtu vai izslēgtu.

leslēdz/izslēdz skaņu.

Maina skaļumu.

VOICE: Palaist balss atpazīšanu. Kad ekrānā parādās mikrofona ikona, nospiežot mikrofonā balss komandu.

- Nospiežot balss komandu 10 līdz 15 cm attālumā no mikrofona un pietiekami skaļā balsī.

RETURN: Izmantojiet, lai atgrieztos iepriekšējā izvēlnē. Tāpat, nospiežot šo pogu televizora skatīšanās laikā, varat atgriezties uz iepriekšējo kanālu.

EXIT: Nospiediet un turiet nospiešu šo pogu, lai izietu no visām lietojumprogrammām, kas šobrīd darbojas.

SMART HUB: Izmantojiet, lai palaistu Smart Hub. Nospiežot **SMART HUB** lietojumprogrammas darbības laikā, lietojumprogramma tiek aizvērta.

GUIDE: Atver digitālo kanālu apraides grafiku.

CH.LIST: Nospiediet un turiet nospiešu, lai palaistu **CH.LIST**.

SEARCH: Nospiežot šo pogu, lai izmantotu meklēšanas logu.

KEYPAD: Izmantojot ekrānā atvērtu virtuālo tālvadības pulti iespējams ērti ievadīt ciparus, kontrolēt saturu un izmantot dažādas funkcijas.

SOURCE: Pārslēdz avotu.

Pārslēdz kanālu.

Skārienjutīgais panelis: Novietojiet pirkstu uz skārienjutīgā panela un kustiniet Samsung Smart Control tālvadības pulti. Ekrānā redzamais rādītājs pārvietojas konkrētajā virzienā tik pat daudz, cik tiek pakustināta Samsung Smart Control tālvadības pults. Lai palaistu iezīmēto vienumu, nospiežot skārienjutīgo paneli.

^ v > <: Pārvieto rādītāju vai kursoru.

Izmantojiet šīs pogas ar konkrētām funkcijām. Izmantojiet šīs pogas saskaņā ar ekrānā redzamajiem norādījumiem.

Krāsainās pogas: Izmantojiet šīs krāsainās pogas, lai piekļūtu papildopcijām, kas ir specifiskas konkrētajai funkcijai.

- **MENU:** Nospiediet un turiet nospiešu, lai parādītu izvēlni ekrānā.
- **REC:** Nospiediet un turiet nospiešu, lai ierakstītu apraidi. Pieejamība ir atkarīga no konkrētā modeļa un reģiona.
- **INFO:** Nospiediet un turiet nospiešu, lai aplūkotu informāciju par pašreizējo digitālo kanālu vai multivides failu.

M.SCREEN: Varat sadalīt televizora ekrānu un izmantot vairākas funkcijas, piemēram, skatīties televizoru, pārlūkot tīmekli, skatīties video u.c. Lai iegūtu plašāku informāciju, skatiet **e-Manual** pamācību.

Citu televizora funkciju aplūkošana

e-Manual pamācība satur vēl detalizētāku informāciju par televizora funkcijām. Skatiet iegulto **e-Manual** (**Atbalsts > e-Manual**).

e-Manual palaišana

Iegultā e-Manual pamācība satur informāciju.

- Tāpat varat lejupielādēt e-Manual pamācības kopiju Samsung tīmekļa vietnē un lasīt to datorā vai izdrukājot.
- Vārdi dzeltenā krāsā norāda izvēlnes vienumus, savukārt vārdi treknrakstā baltā krāsā – tālvadības pults pogas. Bultiņas apzīmē izvēlnes ceļu. (Piemērs: **Attēls > Attēla režīms**)

1. Atlasiet **e-Manual**. Ielādējas e-Manual pamācība.
2. Ekrāna sānu daļā izvēlieties kategoriju. Kad veikta atlase, parādās atlasītās kategorijas saturs.
3. Atlasiet sarakstā vienumu. Tas atver atbilstošo e-Manual pamācības lapu.

Ja apraksts neietilpst viena ekrāna ietvaros...

Lapas iespējams rītāt vienā no šādiem veidiem.

- Pārvietojiet kursoru uz lapu, lai ekrānā atvērtu  /  . Nospiediet pogu  , .

Specifikācijas

Modeļa nosaukums	SEK-2500U
Izmēri (P x A x D)	364,0 x 32,0 x 112,5 mm
Svars	1,28 kg
Saderīgi modeļi	2013. gada izlaiduma modeļi: S9, LED 9000 sērijas modeļi
Ar vidi saistīti apsvērumi	
Darbības temperatūra	no 50°F līdz 104°F (no 10°C līdz 40°C)
Darbības vides mitrums	no 10% līdz 80%, nekondensējošs
Uzglabāšanas temperatūra	no -4°F līdz 113°F (no -20°C līdz 45°C)
Uzglabāšanas vides mitrums	no 5% līdz 95%, nekondensējošs

GARANTĪJA

Šim Samsung produktam tiek nodrošināta garantija laikposmā, kas norādīts tabulā (skat. garantijas periodu tabulu, attiecīgajai valstij) no tā pirmreizējās iegādes datuma, pret materiālu un izgatavošanas defektiem. Gadījumā, ja nepieciešama garantijas apkalpošana, jums produkts vispirms ir jāatgriež izplatītājam, pie kura tas tika iegādāts. Tāpēc, šī garantijas perioda laikā šo garantiju apkalpo arī Samsung autorizētie tehniskās apkopes centri. Lai iegūtu plašāku informāciju, lūdz, sazināties ar tuvāko autorizēto tehniskās apkopes centru.

GARANTIJAS PRASĪBAS VEIKŠANAS PROCEDŪRA

Lai veiktu prasību šīs garantijas ietvaros, jums ir garantijas periodā jāpasniedz ar Samsung centru, lai apspriestu problēmas, kas jums radušās ar šo produktu. Ja nepieciešams remonts vai nomaina, jums tiks izsniegta garantijas prasības numurs un autorizēta tehniskās apkopes centra adrese.

Ja jums ir izsniegta garantijas prasības numurs, lai veiktu produkta remontu vai tā nomainu, produkts ir jānosūtīts uz autorizētu tehniskās apkopes centru, pievienojot tam: aizpildīta garantijas kartes kopiju vai, ja to jau esat iesnieguši Samsung, jūsu vārdu, adresi un kontaktāruni; jūsu čeka, pavadošas rēķina oriģinālu, kas pierāda, ka produkts iegādāts kā jauns; jūsu garantijas prasības numuru.

Tad Samsung veiks produkta remontu vai nomainu un atgriezīs to, izmantojot jūsu sniegto kontaktinformāciju.

GARANTIJAS NOSACĪJUMI

1. Garantija ir spēkā tikai, ja tikusi ieviesta augstāk norādītā garantijas prasības veikšanas procedūra.
2. Samsung pienākumi aprobežojas ar produkta remontu vai, pēc tā ieskatiem, produkta vai defektīvās daļes nomainu.
3. Garantijas remonts ir jāveic Samsung autorizētos tehniskās apkopes centros. Netiks veikta nekāda atdiznēšana remontiem, kas veikti tādos tehniskās apkopes centros vai pie izplatītājiem, kas nav Samsung autorizēti, un jebkādi šādu remontu darbi vai bojājumi produktam, kas radušies šādu remontu darbu rezultātā, netiks segti šīs garantijas ietvaros.
4. Netiek uzskatīts, ka šim produktam piemīt materiālu un izgatavošanas defekti, kuru dēļ būtu jāveic tā adaptācija, lai tas atbilstu nacionālajiem vai vietējiem tehniskajiem standartiem, kas ir spēkā jebkurā valstī, kas atšķirīga no valsts, kurai produkts sākotnēji tika izstrādāts un ražots. Šī garantija nesegs šādu adaptāciju un netiks veikta nekāda tās vai tās rezultātā radušos bojājumu atdiznēšana.

5. Šī garantija nav spēkā uz produktu, kas ticis bojāts vai padevēts defektīvs jebkura no sekojoši norādīto iemeslu rezultātā:
 - negadījuma, nepareizas izmantošanas vai ļaunprātīgas izmantošanas rezultātā;
 - dēļ tā, ka produkts nav ticis izmantots nolūkiem, kam tas normāli ir paredzēts;
 - dēļ daļu lietošanas, kuras nav ražotājs vai nepārdoš Samsung;
 - dēļ modifikācijām, kas veiktas bez Samsung rakstiskas atļaujas;
 - dēļ bojājumiem, kas radušies transportējot, nolaidības, elektrotīkla svārstību vai bojājumu rezultātā;
 - dēļ bojājumiem, kas radušies, zibens, ūdens, uguns vai nepārvaramas varas rezultātā;
 - dēļ normāla nolietojuma; vai
 - atšķirībām apraides metodēs vai produktu standartos dažādās valstīs.
6. Šī garantija ir spēkā jebkurai personai, kas ir šo produktu legāli ieguvusi savā īpašumā garantijas perioda laikā.
7. NEKAS ŠAJOS GARANTIJAS NOSACĪJUMOS NEIZSLĒDZ VAI NEIEROBEŽO SAMSUNG ATBILDĪBU PAR NAVI VAI MIESAS BOJĀJUMIEM, KAS RADUSIES PIERADĪTAS SAMSUNG NOLAIKĪBAS REZULTĀTĀ, JA VIEN ŠADUS IEROBEŽOJUMUS VAI IZMĒNUMUS NEPIELAUJ ATTIECINĀMA LIKUMDOŠANA.
8. IZŅEMOT SAMSUNG ATBILDĪBU, KAS NEVAR TIKT IZSLĒGTA VAI NETIEK IEROBEŽOTA LIKUMDOŠANA, SAMSUNG NAV ATBILDĪGS PAR JEBKĀDIEM TIESIEM, NEJAUŠIEM, ĪPAŠIEM VAI IZSĒTOSIEM ZAUDEJUMIEM VAI IZDEVUMIEM; VAI ZAUDETIJU PELŅU; VAI IZMANTOŠANAS VAI DATU ZIŅĀJUMIEM, VAI KAITĒJUMU LABAJAI SLAVAI, REPUTĀCIJAI VAI ZAUDETIJAI IZŅEMEI, IZARBĪBĀI, KAS TIESI VAI NETIESI IZRIET NO PRODUKTA IEGĀDES, IZMANTOŠANAS VAI PARDOSANAS, NEATKARĪGI NO TĀ VAI SAMSUNG IR INFORMĒJIS VAI APZINĀJIS ŠADUS BOJĀJUMUS, ZAUDEJUMUS VAI IZDEVUMUS.
9. IZŅEMOT SAMSUNG ATBILDĪBU, KAS NEVAR TIKT IZSLĒGTA VAI TIEK IEROBEŽOTA AR LIKUMDOŠANU, SAMSUNG ATBILDĪBA ŠIS GARANTIJAS IETVAROS VAI SAISTĪBA AR ŠO GARANTIJU VAI PRODUKTA IEGĀDI, IZMANTOŠANU VAI PARDOSANU NEVAR PĀRSNIEGT CENU, KAS SAMAKSĀTA IEGĀDAJOTIES ŠO PRODUKTU KĀ JAUNU.
10. JA VIEN TĀ NEPAREDZ ŠĪ GARANTĪJĀ, VISI NOSACĪJUMI, GARANTĪJAS UN NOTEIKUMI, KAS IEKĻAUTI LIKUMDOŠANAS AKTOS VAI CITĀDI, TIEK IZSLĒGTI LIDZ MAKSIMĀLAJAM APJOMAM, KAS PIELAUJAMI LIKUMDOŠANAS IETVAROS.
11. Augstāk norādītie garantijas nosacījumi neietekmē jūsu likumīgās patērētāja vai citas tiesības.

Priedai

- Įsitikinkite, kad toliau išvardyti elementai yra jūsų rinkinyje „UHD Evolution Kit“. Jeigu nors vieno jų trūksta, kreipkitės į platintoją.



Prietaisas „UHD Evolution Kit“



„UHD Evolution Kit“ kabelis



Samsung Smart Control



Maitinimo elementai (AA x 2)



„Scart“ adapteris



COMPONENT IN/AV IN /AUDIO OUT adapteris



Naudotojo vadovas

„UHD Evolution Kit“ ypatybės

- **SMART HUB:** rinkinyje „UHD Evolution Kit“ yra daigiafunkcis pramogų ir šeimos centras „Smart Hub“. Naudodami „Smart Hub“, galite naršyti internete, atsisiųsti programų ir palaikyti ryšį su šeima ir draugais per socialinių tinklų paslaugas. Be to, galite naudotis išoriniuose saugojimo įrenginiuose saugomais nuotraukų, vaizdo įrašų ir muzikos failais.
- **e-Manual:** tai yra išsami ekrane pateikiama naudotojo instrukcija, integruota į „UHD Evolution Kit“.
- **Samsung Smart Control:** Samsung Smart Control turi judesio jutiklį (giroskopinį jutiklį), kuris leidžia lengvai valdyti televizorių, laikant ir judinant Samsung Smart Control.

Apribojimai

Evolution Kit nepakeičia televizoriaus plokštės ir dizaino. Faktinės veikimo savybės gali skirtis – jos priklauso nuo modelio specifikacijos ir techninės įrangos apribojimų.

2013 m. televizorių apribojimai

Atnaujinant televizoriaus programinę įrangą į 2014 m. versiją su „UHD Evolution Kit“, yra tam tikrų apribojimų:

- „UHD Evolution Kit“ gali nepalaikyti tam tikrų programėlių ir funkcijų, kurios veikia 2013 m. „Samsung“ televizoriuose, pvz., socialinio skydelio „Smart Hub“.
- Įdiegus „UHD Evolution Kit“ gali būti atkurtos tam tikros esamos televizoriaus nuostatos.

⚠ Prieš jungiant prašome perskaityti įspėjimus

- Prijungdami „UHD Evolution Kit“, įsitikinkite, kad „UHD Evolution Kit“ yra įstatomas į lizdą. Padėjus neteisingai, prietaisas gali būti sugadintas.
- Nuėmę televizorių nuo sieninio laikiklio, pritvirtinkite „UHD Evolution Kit“.
- Jei jungsite „UHD Evolution Kit“ naudodami kitą televizorių, prietaisas gali būti inicijuotas pagal to televizoriaus naudotojo duomenis.

„UHD Evolution Kit“ diegimas

- Iš pradžių prijunkite „UHD Evolution Kit“ prie interneto.

Keisdami senesnę „Samsung“ televizoriaus „One Connect“ įrangą „UHD Evolution Kit“, galite atnaujinti programinę įrangą nepirkdami naujo televizoriaus.

1. Atnaujinkite savo televizoriaus programinę įrangą. Eikite į **Pagalba > Program. įrangos naujinimas > Atnaujinti dabar**.
2. Sukurkite savo duomenų atsarginę kopiją nuėję į **Sistema > Atsarg. naujov. priemonės kop..**
3. Bus parodytas išskylantysis langas. Jei esate įrašę laidų įrašančiuoju USB įrenginiu, prijungtu prie USB HDD 5V 1A lizdo, pasirinkite **Taip**. Jei neturite įrašytų laidų, pasirinkite **Ne** ir pereikite prie 5 veiksmo.
 - Jei žiūrite įrašytas laidas per televizorių su naujai įdiegta įranga „UHD Evolution Kit“, jas reikės konvertuoti.
 - Įrašytą laidą galima konvertuoti po „UHD Evolution Kit“ diegimo nuėjus į **Sistema > Naujinti įrašytas programas**.
 - Prieinamumas priklauso nuo konkretaus modelio ir regiono.

4. Konvertuokite įrašytas laidas pagal ekrane rodomus nurodymus.
 - Prieinamumas priklauso nuo konkretaus modelio ir regiono.
5. Sukūrę atsarginę kopiją ir atlikę konvertavimą pasirinkite **Atlikta**.
6. Išjunkite televizorių.
7. Atjungę „One Connect“, prijunkite „UHD Evolution Kit“.
 - Konvertuodami įrašytas laidas, prijunkite įrašantįjį USB įrenginį prie „UHD Evolution Kit“.
 - Prieinamumas priklauso nuo konkretaus modelio ir regiono.
 - Jungdami UHD Evolution Kit, naudokite komplekte esantį UHD Evolution Kit kabelį.
8. Įjunge televizorių, užbaikite „UHD Evolution Kit“ diegimą.

Jungimas prie išorinio įrenginio

Priekis

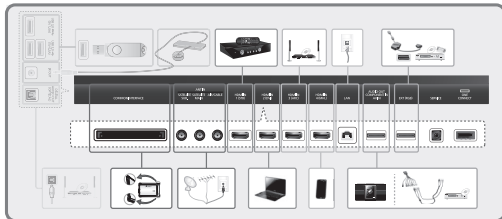

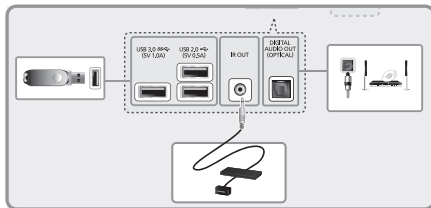

Ankstesnės būsenos atkūrimas

Jei atkursite senesnes savo televizoriaus nuostatas, negalėsite žiūrėti laidų, įrašytų iš televizoriaus, kuris buvo atnaujintas per „UHD Evolution Kit“.

- Prieinamumas priklauso nuo konkretaus modelio ir regiono.

1. Išjunkite televizorių ir atjunkite televizoriaus maitinimo kištuką.
2. Atjunkite UHD Evolution Kit ir UHD Evolution Kit kabelį nuo televizoriaus.
3. Prijunkite anksčiau naudotą One Connect ir One Connect kabelį prie televizoriaus.
4. Įjunkite televizorių, eikite į **Program. įrangos naujinimas** (Pagalba > **Program. įrangos naujinimas**) ir atnaujinkite programinę įrangą.
 - Atnaujinkite programinę įrangą internetu. Antraip negalėsite atnaujinti programinės įrangos per USB arba leisti DRM apsaugotų vaizdo įrašų.

Akumuliatorių įdėjimas į „Samsung Smart Control“

Prieš naudodami Samsung Smart Control, pasižiūrėkite, kaip į įrenginį įstatyti baterijas.

- Patariame naudoti Samsung Smart Control mažesniu nei 6 m atstumu. Tinkamą naudojimo atstumą lemia belaidės aplinkos sąlygos.

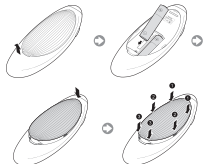

- 1 Švelniai patraukite maitinimo skyriaus dangtelį už griovelio ir nuimkite dangtelį.
- 2 Įdėkite 2 AA šarminius maitinimo elementus. Atkreipkite dėmesį, kad maitinimo elementų teigiamas ir neigiamas poliškumas būtų nukreiptas tinkama kryptimi.
- 3 Padėkite baterijų dangtelį ant nuotolinio valdymo pulto ir įstatykite viršutinę dangtelio dalį į nuotolinio valdymo pultą.
- 4 Paspauskite abiejose baterijų dangtelio šonuose esančias sąsasgas, kaip parodyta paveikslėlyje, kad dangtelis būtų tinkamai pritvirtintas prie nuotolinio valdymo pulto.

Prijungimas prie televizoriaus

Paspauskite mygtuką **TV** pulte Samsung Smart Control, kad įjungtumėte televizorių. Samsung Smart Control automatiškai prisijungia prie televizoriaus. Jei įjungėte televizorių pirmą kartą, matysite ekraną „Initial Setup“ (pradinė sąranka). Nustatydami televizorių laikykitės ekrane rodomų instrukcijų.

Pakartotinis „Samsung Smart Control“ prijungimas

Jeigu „Samsung Smart Control“ nustoja veikti arba veikia netinkamai, pakeiskite baterijas – gali būti, kad nepakanka maitinimo.

Jei nepavyks išspręsti problemos, „Samsung Smart Control“ paspauskite mygtuką „Pair“ (susieti), kad būtų atkurtas susiejimas su televizoriumi.

1. Vienu metu paspauskite mygtuką **RETURN** ir mygtuką **GUIDE** bei palaikykite juos nuspaudę daugiau kaip 3 sekundes.
 - Laikykite „Samsung Smart Control“ Samsung Smart Control“ maždaug 30–40 cm atstumu nuo televizoriaus ir užtikrinkite, kad jis būtų nukreiptas į nuotolinio valdymo pulto imtuvą.
2. Ekrane bus parodytas prijungimo paveikslėlis. Tada Samsung Smart Control yra automatiškai jungiamas prie televizoriaus.

Funkcijos Samsung Smart Control naudojimas

- Spalvos ir forma priklauso nuo modelio.

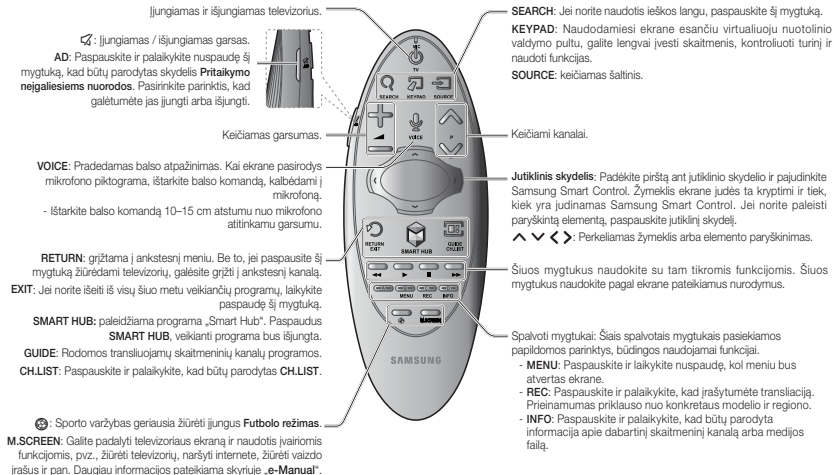

Ijungiamas ir išjungiamas televizorius.

AD: Paspauskite ir palaikykite nuspaudę šį mygtuką, kad būtų parodytas skydelis **Pritaikymo neįgaliesiems nuorodos**. Pasirinkite parinktį, kad galėtumėte jas įjungti arba išjungti.

Keičiamas garsumas.

VOICE: Pradedamas balso atpažinimas. Kai ekrane pasirodys mikrofono piktograma, išstarkite balso komandą, kalbėdami į mikrofoną.

- Išstarkite balso komandą 10–15 cm atstumu nuo mikrofono atitinkamu garsumu.

RETURN: grįžtama į ankstesnį meniu. Be to, jei paspausite šį mygtuką žiūrėdami televizorių, galėsite grįžti į ankstesnį kanalą.

EXIT: Jei norite išeiti iš visų šiuo metu veikiančių programų, laikykite paspaudę šį mygtuką.

SMART HUB: paleidžiama programa „Smart Hub“.

SMART HUB, veikianti programa bus išjungta.

GUIDE: Rodomos transliuojamų skaitmeninių kanalų programos.

CH.LIST: Paspauskite ir palaikykite, kad būtų parodytas **CH.LIST**.

⚽: Sporto varžybas geriausia žiūrėti įjungus **Futbolo režimas**.

M.SCREEN: Galite padalyti televizoriaus ekraną ir naudotis įvairiomis funkcijomis, pvz., žiūrėti televizorių, naršyti internete, žiūrėti vaizdo įrašus ir pan. Daugiau informacijos pateikiama skyriuje „**e-Manual**“.

SEARCH: Jei norite naudotis ieškos langu, paspauskite šį mygtuką.

KEYPAD: Naudodamiesi ekrane esančiu virtualiuoju nuotolinio valdymo pultu, galite lengvai įvesti skaitmenis, kontroliuoti turinį ir naudoti funkcijas.

SOURCE: keičiamas šaltinis.

Keičiami kanalai.

Jutiklinis skydelis: Padėkite pirštą ant jutklio skydelio ir pajudinkite Samsung Smart Control. Žymeklis ekrane judės ta kryptimi ir tiek, kiek yra judinamas Samsung Smart Control. Jei norite paleisti paryškintą elementą, paspauskite jutiklinį skydelį.

^ v < >: Perkeliama žymeklis arba elemento paryškimas.

Šiuos mygtukus naudokite su tam tikromis funkcijomis. Šiuos mygtukus naudokite pagal ekrane pateikiamus nurodymus.

Spalvoti mygtukai: Šiais spalvotais mygtukais pasiekiamos papildomos parinktys, būdingos naudojamai funkcijai.

- **MENU:** Paspauskite ir laikykite nuspaudę, kol meniu bus atvertas ekrane.
- **REC:** Paspauskite ir palaikykite, kad įrašytumėte transliaciją. Prienamumas priklauso nuo konkretaus modelio ir regiono.
- **INFO:** Paspauskite ir palaikykite, kad būtų parodyta informacija apie dabartinį skaitmeninį kanalą arba medijos failą.

Kitų TV funkcijų žiūrėjimas

e-Manual pateikiama daugiau informacijos apie TV funkcijas. Pereikite į integruotą **e-Manual** (**Pagalba > e-Manual**).

e-Manual paleidimas

Integruotoje „e-Manual“ pateikiama susijusi informacija.

- Taip pat galite atsisiųsti „e-Manual“ kopiją iš „Samsung“ svetainės ir skaityti ją savo kompiuterio ekrane arba išspausdinti.
- Geltoni žodžiai nurodo meniu elementą; balti paryškinti žodžiai nurodo nuotolinio valdymo pulto mygtukus. Meniu kelias rodomas rodyklėmis. (Pavyzdys: **Vaizdas > Vaizdo režimas**)

1. Pasirinkite **e-Manual**. „e-Manual“ bus įkeliamas.
2. Ekrano šone pasirinkite kategoriją. Pasirinkus bus rodomas pasirinktos kategorijos turinys.
3. Pasirinkite elementą iš sąrašo. Taip atidarysite atitinkamą „e-Manual“ puslapį.

Jei aprašas netelpa į vieną ekraną...

Galite slinkti puslapius vienu iš tolesnių būdų.

- Pastatykite žymeklį ant puslapio, kad ekrane būtų rodomas  /  . Paspauskite mygtuką , .

Techniniai parametrai

Modelio pavadinimas	SEK-2500U
Matmenys (plotis x aukštis x storis)	364,0 x 32,0 x 112,5 mm
Svoris	1,28 kg
Suderinami modeliai	2013 m. išleisti modeliai: S9, LED 9000 serijų modeliai
Aplinkos apsaugos gairės	
Veikimo temperatūra	50°F iki 104°F (10 iki 40 °C)
Veikimo drėgnis	nuo 10 iki 80 %, be kondensacijos
Laikymo temperatūra	-4°F iki 113°F (-20 iki 45 °C)
Laikymo drėgnis	nuo 5 iki 95 %, be kondensacijos

GARANTIJA

Šiam „Samsung“ produktui garantija suteikiama lentelėje nurodytam laikotarpiui (žr. garantinių laikotarpių lentelę pagal šalį) nuo įsigijimo datos; garantija taikoma pažeistoms produkto medžiagoms ir konstrukcijai. Jei reikia garantinio aptarnavimo, pirmiausia grąžinkite gaminį pardavėjui, iš kurio įsigijote. „Samsung“ įgaliotieji aptarnavimo centrai atlieka darbus garantijos laikotarpiu. Informacijos teiraukitės artimiausiame įgaliotajame aptarnavimo centre.

KREIPIMOSI DĖL GARANTINIO APTARNAVIMO PROCEDŪRA

Norėdami kreiptis dėl garantinio aptarnavimo, turite kreiptis į „Samsung“ centrą garantinių laikotarpiu ir pranešti apie turimo produkto problemą. Jei reikia produktą remontuoti arba pakeisti, jums bus suteiktas garantinio aptarnavimo numeris ir įgaliotojo aptarnavimo centro adresas.

Jeigu Jums buvo suteiktas garantinio aptarnavimo numeris, turimas gaminyje bus remontojamas arba pakeistas, jei nusiųsite į įgaliotajam aptarnavimo centrui kartu su: užpildytos garantijos kortelės kopija arba, jei šį dokumentą jau pateikėte bendrovei „Samsung“, savo vardą ir pavardę, adresą ir kontaktinio telefono numerį; originaliu gaminio įsigijimo kvitu arba sąskaita; savo garantinio aptarnavimo numeriu. „Samsung“ remontois arba pakeis produktą ir grąžins jį asmeniui, kurio kontaktiniai duomenys nurodyti.

GARANTIJOS SĄLYGOS

- Garantija galioja tik tada, kai vadovaujamas garantinio aptarnavimo procedūra.
- „Samsung“ apsinbija atsakomybe produktą suremontuoti arba savo nuostūra pakeisti produktą / jo dalį.
- Garantinį remontą privalo atlikti „Samsung“ įgaliotieji aptarnavimo centrai. Už remonto darbus, kuriuos atliko ne „Samsung“ įgaliotieji aptarnavimo centrai ar pardavėjai, pinigai negrąžinami. Be to, tokių remonto darbų ir žalos, padarytos dėl šių remonto darbų, atvejų garantija netaikoma.
- Manoma, kad šis gaminyje neturi tokių medžiagų ar gamybos defektų, dėl kurių jį reikėtų adaptuoti, kad jis atitiktų nacionalinius ir vietinius technikos ar saugos standartus, galiojancius bet kurioje šalyje, išskyrus tą, kuriai jis buvo iš pradžių sukurtas ir pagamintas. Tokių pakeitimų ar jų metu padarytos žalos atvejų garantija netaikoma ir pinigai negrąžinami.

- Taip pat garantija negalioja, jei gaminyje buvo pažeistas arba pripažintas pažeistu dėl tokių garantijos neapimanų priežasčių:
 - nelaimingo atsitikimo, netinkamo naudojimo, piktnaudžiavimo;
 - gaminio naudojimo ne pagal paskirtį;
 - ne „Samsung“ pagamintų ar parduodamų dalių naudojimo;
 - modifikavimo negavus rašytinio „Samsung“ sutikimo;
 - pažeidimo pervežant, neprižiūrint, esant elektros įtampos šuoliams arba pertrūkimams;
 - pažeidimo dėl žaibo, vandens, ugnies ir kitų gamtos stichijų;
 - įprasto nusidėvėjimo arba
 - skirtingose šalyse taikomų skirtingų transliavimo metodų ar gaminiams taikomų standartų.
- Ši garantija galioja bet kuriam asmeniui, kuris teisėtai įsigijo gaminį garantiniu laikotarpiu.
- NEIKAS ŠIOSE GARANTINĖSE SĄLYGOSE NEAPIBOJIA IR NEATLEIDŽIA „SAMSUNG“ NUO ATSAKOMYBES DĖL ASMENINIO SUZEDIMO AR MIRTIES, KURIA NULEMĖ ĮRODYTAS „SAMSUNG“ APLAIDUMAS, IŠSKYRUS TUOS ATVEJUS, JEI TOKĮ APRIBOJIMĄ ARBA ATLEIDIMĄ NUO ATSAKOMYBES LEIDŽIA VIETINIAI ĮSTATYMAI.
- IŠSKYRUS „SAMSUNG“ ATSAKOMYBE, KURIOS PAGAL GALIOJANČIUS ĮSTATYMUS NEGALIMA APRIIBOTI ARBA NUO KURIOS NEGALIMA ATLEISTI, „SAMSUNG“ NEBUS ATSAKINGA UŽ: JOKIUS NETIESIOGINIUS, ATSTIKTINIUS, SPECIALIUS AR PASEKMINIUS NUOSTOLIUS AR ISLIDAS, PRARASTA PELNĄ, DUOMENŲ AR FUNKCIJŲ PRARADIMĄ, PRESTIŽO, REPUTACIJOS AR VERSLO PRARADIMĄ, TIESIOGAI ARBA NETIESIOGAI ĮVYKUSI DĖL GAMINIO PIRKIMO, NAUDOJIMO AR PARDAVIMO, NEATSIVELGANT JŲ, TAI, AR „SAMSUNG“ ŽINJOJO APIE TOKIOS ŽALOS, NUOSTOLIŲ AR ISLAIDŲ GALIMYBĘ.
- IŠSKYRUS „SAMSUNG“ ATSAKOMYBE, KURIOS NEGALIMA ATSAIKYTI ARBA APRIIBOTI PAGAL ĮSTATYMUS, „SAMSUNG“ ATSAKOMYBE PAGAL ŠIA GARANTIJĄ ARBA GAMINIO PIRKIMO, NAUDOJIMO IR PARDAVIMO NUOSTATAS NEVIRŠYS NAUJO ĮSIGYTO GAMINIO KAINOS.
- JEI ŠIOJE GARANTUOJUE NĖRA NURODYTA KITAI, BENDROVĖ „SAMSUNG“ DIDŽIAUSIŲ ĮSTATYMU LEISTINŲ MASTŲ NEPRISIIMA ATSAKOMYBES DĖL JOKIŲ SĄLYGŲ, GARANTIJŲ IR TERMINŲ, NUMANOMŲ PAGAL TEISINIS DOKUMENTUS AR KITOKIŲ BUDŲ.
- Anksčiau pateiktos garantinės sąlygos neturi įtakos Jūsų kaip pirkėjo statutinėms teisėms.

Lisatarvikud

- Kontrollige, kas teie komplektiga UHD Evolution Kit on kaasas järgmised esemed. Kui mõni ese on puudu, võtke ühendust edasimüüjaga.



UHD Evolution Kit



UHD Evolution Kiti kaabel



Samsung Smart Control



Patareid (AA x 2)

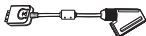

Scart-adapter



COMPONENT IN / AV IN / AUDIO OUT adapter



Kasutusjuhend

UHD Evolution Kiti funktsioonid

- **SMART HUB:** UHD Evolution Kit hõlmab mitmeotstarbelist meelelahutus- ja perekeskust Smart Hub. Smart Hubi abil saate sirvida veebi, laadida alla rakendusi ning hoida pere ja sõpradega suhtlusvõrguteenuste kaudu ühendust. Ühtlasi on võimalik vaadata või esitada välistesse mäluseadmetesse talletatud foto-, video- ja muusikafailide.
- **e-Manual:** sisaldab põhjalikku UHD Evolution Kiti integreeritud ekraanijuhendit.
- **Samsung Smart Control:** Samsung Smart Control on varustatud liikumisanduriga (güroskoobiga), mis võimaldab teil hõlpsasti telerit juhtida, hoides ja liigutades Samsung Smart Controli.

Piirangud

Evolution Kit ei muuda teleri paneeli ega kujundust. Tegelik jõudlus võib varieeruda ning oleneb mudeli tehnilistest andmetest ja riistvara piirangutest.

2013. aasta telerite piirangud

Kui värskendate oma teleri tarkvara UHD Evolution Kiti kasutades 2014. aasta versioonile, kehtivad järgmised piirangud.

- UHD Evolution Kit ei pruugi toetada 2013. aastal välja antud Samsungi telerite teatud rakendusi ja funktsioone, nagu Smart Hub'i suhtluspaneel.
- UHD Evolution Kiti installimine võib põhjustada teleri mõne olemasoleva seade lähtestamise.

⚠ Enne kinnitamist lugege läbi ettevaatusabinõud

- UHD Evolution Kiti ühendades paigaldage UHD Evolution Kit kindlasti vastavasse pesa. Kui see ei ole õigesti paigaldatud, võib see saada kahjustada.
- Kinnitage UHD Evolution Kit pärast seda, kui olete teleri seinakomplekti küljest eemaldanud.
- Kui ühendate UHD Evolution Kiti teise teleriga, võidakse see lähtestada, kasutades vastava teleri kasutajaandmeid.

UHD Evolution Kiti installimine

- Esmalt looge UHD Evolution Kitiga kindlasti Interneti-ühendus.

Kui asendate vanema Samsungi teleri One Connect'i UHD Evolution Kitiga, saate täiendada teleri tarkvara uusimale versioonile ilma uut telerit ostmata.

1. Värskendage oma teleri tarkvara uusimale versioonile. Avage **Tugi > Tarkvaravärskendus > Värskenda kohe**.
2. Varundage oma andmed, avades suvandid **Süsteem > Arengukomplekti varundamine**.
3. Kuvatakse hüpikaken. Kinnitage, kas teil on salvestatud saateid, ühendades USB-salvestusseadme pesa USB HDD 5V 1A ja valides suvandi **Jah**. Kui teil ei ole salvestatud saateid, valige suvand **Ei** ja jätkake 5. sammuga.
 - Salvestatud saate vaatamiseks värskelt installitud UHD Evolution Kitiga teleris tuleb saade teisendada.
 - Salvestatud saateid saab teisendada ka pärast UHD Evolution Kiti installimist, kui avate suvandid **Süsteem > Salvestatud programmide värskendamine**.
 - Saadavus oleneb konkreetsest mudelist ja piirkonnast.

4. Teisendage salvestatud saated, järgides ekraanil kuvatavaid suuniseid.
 - Saadavus oleneb konkreetsest mudelist ja piirkonnast.
5. Pärast varundamise ja teisendamise lõpetamist valige suvand **Valmis**.
6. Lülitage teler välja.
7. Ühendage UHD Evolution Kit pärast One Connectiga ühenduse katkestamist.
 - Salvestatud saadete teisendamiseks tuleb USB-salvestusseade kindlasti UHD Evolution Kitiga ühendada.
 - Saadavus oleneb konkreetsest mudelist ja piirkonnast.
 - UHD Evolution Kiti ühendamisel kasutage kindlasti kaasasolevat UHD Evolution Kiti kaablit.
8. Lülitage teler sisse ja lõpetage UHD Evolution Kiti installimine.

Ühendamine välisseadmega

Vaade eest

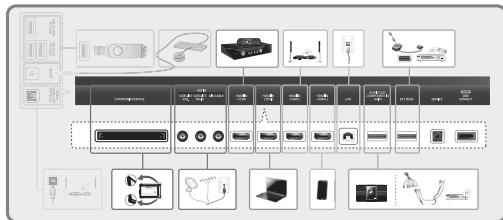

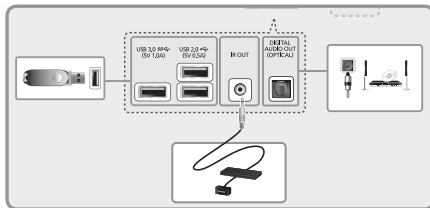

Eelneva oleku taastamine

Kui taastate oma teleri varasemad seaded, ei esitata salvestatud saateid, kui telerit värskendati UHD Evolution Kiti abil.

- Saadavus oleneb konkreetsest mudelist ja piirkonnast.

1. Lülitage teler välja ja eemaldage teleri toitepistik pistikupesast.
2. Ühendage UHD Evolution Kit ja UHD Evolution Kiti kaabel teleri küljest lahti.
3. Ühendage varem kasutatud One Connect ja One Connecti kaabel teleri külge.
4. Lülitage teler sisse, avage **Tarkvaravärskendus (Tugi > Tarkvaravärskendus)** ja värskendage seejärel tarkvara.
 - Värskendage tarkvara Interneti teel. Vastasel juhul ei saa te süsteemi USB-liidese kaudu värskendada ega DRM-kaitsega videoid esitada.

Patareide sisestamine Samsung Smart Controli

Samsung Smart Control i kasutamiseks vaadake esmalt allolevat joonist ja sisestage seadmesse patareid.

- Soovitame kasutada Samsung Smart Controli kuni 6 m kaugusel. Kasutuskaugus võib olenevalt traadita ühenduse keskkonna tingimustest erineda.

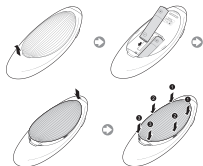

- 1 Tõmmake õrnalt patareipesa kate salku ja eemaldage avanenud kate täielikult.
- 2 Sisestage kaks AA-tüüpi leelispatareid, veendudes, et positiivsed ja negatiivsed poolused on õigesti joondatud.
- 3 Asetage patareipesa kate kaugjuhtimispuldile ja sisestage kate ülaosa.
- 4 Vajutage patareipesa kate mõlemal küljel olevaid fiksaatoreid näidatud järjekorras, et kinnitada kate täielikult kaugjuhtimispuldi külge.

Teleriga ühendamine

Teleri sisselülitamiseks vajutage Samsung Smart Controlil nuppu **TV**. Samsung Smart Control loob automaatselt teleriga ühenduse. Teleri esmakordsel sisselülitamisel kuvatakse algseadistuse ekraan. Teleri seadistamiseks järgige ekraanil kuvatavaid suuniseid.

Samsung Smart Control uuesti ühendamine

Kui Samsung Smart Control lõpetab töötamise või töötab halvasti, siis asendage patareid uutega, kuna probleemi põhjuseks võib olla ebapiisav patareitoide.

Probleemi püsimisel vajutage Samsung Smart Control sidumisnuppu, et see uuesti teleriga siduda.

1. Vajutage korraka nuppe **RETURN** ja **GUIDE** ning hoidke neid kauem kui kolm sekundit all.
 - Peate hoidma Samsung Smart Controli telerist ligikaudu 30–40 cm kaugusel ja tagama, et see on suunatud kaugjuhtimisvastuvõtja poole.
2. Ekraanil kuvatakse ühenduse loomise ikoon. Seejärel loob Samsung Smart Control automaatselt teleriga ühenduse.

Kasutamine – Samsung Smart Control

- Värvid ja kuju võivad olenevalt mudelist erineda.



Lülitab teleri sisse/välja.

Lülitab heli sisse/välja.

AD: Paneeli Hõlbustuse otseteed avamiseks vajutage ja hoidke seda nuppu all. Otseteede sisse- või väljalülitamiseks tehke vastavad valikud.

Muudab helitugevust.

VOICE: Käivitab hääletuvastuse. Kui ekraanil kuvatakse mikrofoni ikoon, õelge mikrofoni häälkäsklus.

- Õelge häälkäsklus sobiva hääletugevusega 10–15 cm kaugusel mikrofonist.

RETURN: Naaseb eelmisesse menüüsse. Kui vajutate seda nuppu teleri vaatamise ajal, saate naasta eelmisele kanalile.

EXIT: Vajutage ja hoidke seda nuppu all, et väljuda kõigist hetkel töötavatest rakendustest.

SMART HUB: käivitab Smart Hubi. Kui mõni rakendus töötab, lõpetab nupu **SMART HUB** vajutamine selle töö.

GUIDE: Kuvab digitaalkanali saatekava.

CH.LIST: Vajutage ja hoidke all, et kuvada **CH.LIST**.

⊗: Lubage **Jalgallirežiim**, et nautida parimat spordisaadete vaatamise kogemust.

M.SCREEN: Saate teleri ekraani kaheks jagada ja kasutada mitut funktsiooni, nt vaadata telerit või videot, sirvida veebi jne. Lisateavet vaadake **e-Manualist**.

SEARCH: Vajutage seda nuppu otsinguakna kasutamiseks.

KEYPAD: Ekraanil kuvatava virtuaalse kaugjuhtimispuldi abil saate hõlpsasti numbreid sisestada, sisu juhtida ja funktsioone kasutada.

SOURCE: vahetab allikat.

Vahetab kanalit.

Puuteplaat: Asetage sõrm puuteplaadile ja liigutage Samsung Smart Controli. Kursor liigub ekraanil vastavalt Samsung Smart Controli liigutamise suunale ja ulatusele. Vajutage puuteplaati, et käivitada fookuseeritud üksus.

↖ ↗ ↘ ↙: Liigutab kursorit või nihutab fookust.

Kasutage neid nuppe konkreetsete funktsioonide jaoks. Kasutage neid nuppe vastavalt teleri ekraanil kuvatavatele suunistele.

Värvilised nupud: Kasutage neid värvilisi nuppe, et pääseda juurde kasutatavast funktsioonist olenevatele lisasuvanditele.

- **MENU:** Ekraanimenüü kuvamiseks vajutage ja hoidke all.
- **REC:** Vajutage ja hoidke all, et saadet salvestada. Saadavus on olemas konkreetsest mudelist ja piirkonnast.
- **INFO:** Vajutage ja hoidke all, et kuvada teave praeguse digitaalkanali või meediumifalli kohta.

Teleri täiendavate funktsioonide vaatamine

Üksikasjalikumat teavet teleri funktsioonide kohta leiate **e-Manuali**. Vaadake integreeritud **e-Manuali** (Tugi > **e-Manual**).

e-Manuali avamine

Integreeritud e-Manual sisaldab teavet.

- e-Manuali koopiat saate alla laadida ka Samsungi veebisaidilt ja seda arvutis lugeda või selle välja printida.
- Kollases kirjas sõnad tähistavad menüü-üksust, valged paksus kirjas sõnad kaugjuhtimispuldi nuppe. Menüütee näitamiseks on kasutatud nooli. (Nt: **Pilt** > **Pildirežiim**)

1. Valige **e-Manual**. Kuvatakse e-Manual.
2. Valige ekraani servast kategooria. Kui valik on tehtud, kuvatakse valitud kategooria sisu.
3. Valige loendist üksus. See avab vastava e-Manuali lehe.

Kui kirjeldus ei mahu ühele ekraanile...

Saate lehti kerida, toimides järgmiselt.

- Seadke fookus lehele, et kuvada ekraanil  /  . Vajutage nuppe  ja .

Tehnilised andmed

Modelinimi	SEK-2500U
Mõõtmed (L x K x S)	364,0 x 32,0 x 112,5 mm
Kaal	1,28 kg
Uhilduvad modelid	2013 aastal müüki tulnud modelid: S9, LED 9000-seeria
Keskkonnaga seotud andmed	
Töökeskonna temperatuur	50 °F kuni 104 °F (10 °C kuni 40 °C)
Töökeskonna niiskustase	10% kuni 80%, mittekindluseeruv
Hoiustamiskeskonna temperatuur	-4°F kuni 113°F (-20 °C kuni 45° C)
Hoiustamiskeskonna niiskustase	5% kuni 95%, mittekindluseeruv

GARANTII

Selle Samsungi toote puhul kehtib tabelis toodud ajavahemiku (vt garantiperioodi tabelit vastavalt riigile) vältel garantii alates algsest ostukuupäevast. Garantii kehtib materjali ja valmistamisvigade puhul. Juhul kui vajate garantiteenust, peaksite esmalt tagastama toote sellele edasimüüjale, kelle käest toote ostsite. Sellest garantist tulenevaid nõudeid täidavad garantiperioodil Samsungi volitatud teeninduskeskused. Üksikasjade osas võtke ühendust oma lähima volitatud teeninduskeskusega.

GARANTIINÕUDE ESITAMISE KORD

Garantii alusel nõude esitamiseks peate võtma garantiperioodi vältel ühendust Samsungi teeninduskeskusega ning anda teada toote puhul esinevatest probleemidest. Kui toote parandamine või asendamine osutub vajalikuks, antakse teile garantinõude number ning volitatud teeninduskeskuse aadress.

Kui teile antakse garantinõude number, peate saatma toote parandamiseks või asendamiseks teile soovitatud volitatud teeninduskeskusesse koos järgneva:

oma täidetud garantikaardi kooplaga või, juhul kui olete selle juba Samsungile esitanud, oma nime, aadressi ja telefoninumbri;

oma algse ostukuupitundi, arve või kassasekiga, mis tõendab toote ostmise uuen;

oma garantinõude numbriga.

Samsung parandab või asendab seajärel toote ning tagastab selle teile, kasutades teie esitatud kontaktandmeid.

GARANTIINGIMUSED

- Garantii kehtib ainult juhul, kui peetakse kinni ülaltoodud garantinõude esitamise korrast.
- Samsungi kohustused piirduvad seadme või vigase osa parandamise või (enda äranägemisel) selle asendamiselega.
- Garantiremonti peavad teostama Samsungi volitatud teeninduskeskused. Teeninduskeskuste või edasimüüjate, keda Samsung ei ole selleks volitanud, teostatud parandustöödega seotud kulutusi ei hüvitata ning sellised parandustööd või nende käigus tootele tekitatud vigastused ei kuulu antud garantii alla.
- Toodet ei loeta materjali- või tootmisvigadega olevaks põhjuseel, et selle riklikele või kohalikele tehnikale või ohutusstandarditele vastamiseks ükski milles nige peale selle riigi, mille jaoks toode algelt välja tootati ja toodeti, on vaja toodet kohendada. See garantii ei kata selliseid kohendamisi ega selle tulemusel tekitatud vigastusi. Ühtlasi ei hüvitata sellega seotud kulutusi.

- Garantii ei kehti toodetele, mis on saanud kahjustada või muutunud defektseks ühel järgnevalt välja toodud välistaval põhjuseel:
 - õnnetuse, väärkasutamise või kuritarvitamise tagajärjel;
 - antud toote tavapärasel eesmärgil mittekasutamisel;
 - osade kasutamisel, mida ei tooda ega müü Samsung;
 - toote muutmisel ilma Samsungi kirjaliku loata;
 - transportimisest, hooletusest, ülepingest või tõrgetest tuleneval kahjustumisel;
 - äikesest, veest, tulest või vääramatust jõust tuleneval kahjustumisel;
 - tavapärase kulumise tagajärjel või
 - riikidevaheliste erinevuste tõttu edastusmeetodites või tootestandardites.
- Garantii kehtib vaid isikutele, kes omandasid toote garantiperioodil õiguspärasel viisil.
- MISKI ANTUD GARANTIINGIMUSTES EI VÄLISTA EGA PIIRA SAMSUNGI VASTUTUST SURIMA Või KEHAVIGASTUSTE KORRAL (JUHUL KUI ON LEIDNUD KINNITUST, ET SELLE PÕHJUSTAS SAMSUNG) HOOLETUS, KUI SELLINE PIIRANG Või VALISTAMINE EI OLE KOHALDUJATE SEADUSTE ALUSEL LUBATUD.
- VÄLJA ARVATUD JUHUL, KUI SEADUSTE ALUSEL EI SAA SAMSUNG) VASTUTUST VÄLISTADA Või PIIRATA, EI VASTUTA SAMSUNG: MIS TAHES KAUDSETE, JUHUSLIKE, ERILISTE Või TEGEVUSEST TULENEVATE KAHJUDE, KAD Või KULUTUSTE EEST; SAAMATA JÄÄNUD TULU EEST; KASUTUSVOIMALISE Või ANOMETE KADUMISE EEST; EGA TOOTE OSTMISEST, KASUTAMISEST Või MUUGIST OTSELT Või KAUDSALT TULENEVA HEA NIME, MAINE Või ARVOMAALISTE KAHJUSTUMISE EEST, HOOLETAMATA SELLEST, KAS SAMSUNG OLI SELLESE KAHJU, KADUDE Või KULUDE TEKIMISE VOIMALIKKUSEST TEADLIK.
- VÄLJA ARVATUD JUHUL, KUI SEADUSTE ALUSEL EI SAA SAMSUNG) VASTUTUST VÄLISTADA Või PIIRATA, EI ÜLETA SAMSUNG) VASTUTUST SELLE GARANTII Või TOOTE OSTU, KASUTAMISE Või MUUGI ALUSEL Või SELLEST TULENEVALT TOOTE UUENA OSTMISE VAARTUST.
- VÄLJA ARVATUD JUHUL, KUI ANTUD GARANTII NÄEB ETTE TEISITI, ON KÕIK SEADUSTEST Või MUUL VIISIL TULENEVAD TINGIMUSED JA GARANTIID KAESOLEVAGA MAKSIMAALSES SEADUSTEGA LUBATUD ÜLATUSES VÄLISTATUD.
- Ülaltoodud garantiitingimused ei mõjuta kliendi kui tarbija ega muid seadustest tulenevalt õigusi.

Aksesorët

- Sigurohuni që elementet e mëposhtme vijnë me UHD Evolution Kit. Nëse mungon ndonjëri, kontaktoni me shitësin.



UHD Evolution Kit



Kabloja e UHD Evolution Kit



Samsung Smart Control



Bateritë (AA x 2)

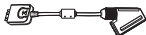

Përshatësi Scart



Përshatësi COMPONENT IN/AV IN /AUDIO OUT



Manuali i përdorimit

Veçoritë e UHD Evolution Kit

- **SMART HUB:** UHD Evolution Kit vjen me Smart Hub, një qendër shumëshërbimëshe argëtimi dhe për familjen. Me anë të Smart Hub, mund të lundroni në internet, të shkarkoni aplikacione dhe të qëndroni në kontakt me familjen dhe miqtë nëpërmjet shërbimeve të rrjeteve sociale. Për më tepër, mund të shikoni apo të luani skedarë foto, video dhe muzike të ruajtur në pajisjet e jashtme ruajtëse.
- **e-Manual:** Ofron manual të detajuar përdorimi, të integruar në UHD Evolution Kit, i cili mund të shihet në ekran.
- **Samsung Smart Control:** Samsung Smart Control ka një sensor lëvizjesh (sensor xhiroskop) që mundëson komandimin me lehtësi të televizorit duke mbajtur dhe lëvizur Samsung Smart Control.

Kufizimet

Paneli dhe disenjimi i televizorit nuk ndryshohen nga Evolution Kit. Performanca aktuale mund të ndryshojë dhe varet nga specifikimet dhe kufizimet harduerike.

Kufizimet e televizorëve të vitit 2013

Përmirësimi në televizor të 2014-s me anë të UHD Evolution Kit ka kufizimet e mëposhtme:

- UHD Evolution Kit mund të mos mbështesë disa aplikacione dhe funksione që disponohen në televizorë Samsung të 2013-s, si p.sh. paneli social Smart Hub.
- Instalimi i UHD Evolution Kit mund të rivendosë disa nga cilësimet ekzistuese të televizorit.

Lexoni masat paraprake përpara lidhjes

- Kur ta lidhni UHD Evolution Kit, sigurohuni ta vendosni në fole. Nëse nuk vendoset siç duhet, mund të dëmtohet.
- UHD Evolution Kit lidheni pasi të hiqni televizorin nga bazamenti për mur.
- Nëse e lidhni UHD Evolution Kit me televizor tjetër, mund ta nisni duke përdorur të dhënat e televizorit tjetër.

Instalimi i UHD Evolution Kit

- Fillimisht, sigurohuni të lidheni në internet me UHD Evolution Kit.

Duke zëvendësuar One Connect e vjetër të televizorit Samsung me grupin UHD Evolution, mund të kryeni përditësimin në softuerin më të fundit, pa blerë televizor të ri.

1. Përditësojeni televizorin në softuerin më të fundit. Navigoni te **Mbështet** > **Përditësimi i softuerit** > **Përditëso tani**.
2. Rezervoni të dhënat duke naviguar te **Sistemi** > **Rezervim për grupin Evolution**.
3. Shfaqet një dritare. Konfirmoni nëse keni, ose jo, programe të regjistruara duke lidhur pajisjen USB të regjistrimit në folenë USB HDD 5V 1A, zgjidhni **Po**. Nëse nuk keni programe të regjistruara, zgjidhni **Jo** dhe kaloni në hapin 5.
 - Nëse shihni programe të regjistruara në televizor me UHD Evolution Kit të sapoinstaluar, programi duhet konvertuar.
 - Konvertimi i programit të regjistruar disponohet dhe pas instalimit të UHD Evolution Kit duke naviguar t **Sistemi** > **Përditëso programet e regjistruara**.
 - Disponueshmëria varet nga modeli dhe zona përkatëse.

4. Konvertoni programet e regjistruara sipas udhëzimeve në ekran.
 - Disponueshmëria varet nga modeli dhe zona përkatëse.
5. Pas kryerjes së rezervimit dhe të konvertimit, zgjidhni **Kryer**.
6. Fikni televizorin.
7. Pas heqjes së lidhjes One Connect, lidhni UHD Evolution Kit.
 - Kur konvertoni programe të regjistruara, sigurohuni ta lidhni pajisjen regjistruese USB me UHD Evolution Kit.
 - Disponueshmëria varet nga modeli dhe zona përkatëse.
 - Kur të lidhni UHD Evolution Kit, sigurohuni të përdorni kabllon e dhënë për UHD Evolution Kit.
8. Pas ndezjes së televizorit, përfundoni instalimin e UHD Evolution Kit.

Lidhja me pajisje të jashtme

Përpara

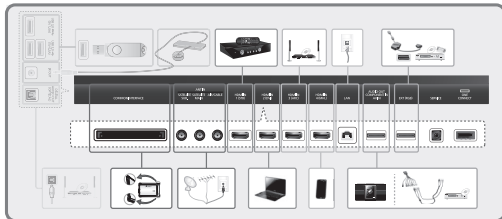

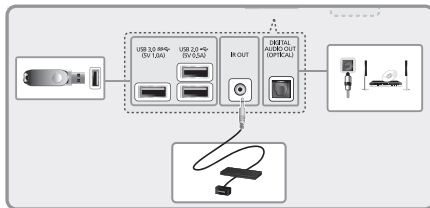

Rikuperimi i gjendjes së mëparshme

Nëse e rivendosni televizorin në cilësime të vjetra, nuk do të luajë programe të regjistruara nga televizor i përditësuar me grupin UHD Evolution.

- Disponueshmëria varet nga modeli dhe zona përkatëse.

1. Fikeni televizorin dhe shkëputeni nga priza.
2. Shkëputeni UHD Evolution Kit dhe kabllon e UHD Evolution Kit nga televizori.
3. Lidhni One Connect e përdorur më parë dhe kabllon One Connect me televizorin.
4. Ndizeni televizorin, navigoni te **Përditësimi i softuerit (Mbështet > Përditësimi i softuerit)** dhe më pas përditësoni softuerin.
 - Përditësoni softuerin nga interneti. Përndryshe, nuk do të mund të kryeni përditësime nga USB-ja apo të luani video me mbrojtje DRM.

Futja e baterive në Samsung Smart Control

Për të përdorur Samsung Smart Control, fillimisht drejtojeni figurës së mëposhtme dhe futni bateritë në njësi.

- Rekomandojmë përdorimin e Samsung Smart Control në një distancë më të vogël se 6 m. Distanca e përdorimit mund të ndryshojë në varësi të kushteve të ambientit me valë.

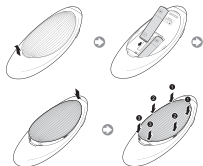

- 1 Tërhiqni me kujdes kapësen e kapakut të folesë së baterive dhe hiqeni tërësisht kapakun pasi të lirohet.
- 2 Vendosni 2 bateritë alkaline AA, duke u siguruar që t'i vendosni siç duhet polet pozitive dhe negative.
- 3 Vendosni kapakun e baterive në telekomandë dhe fusni pjesën e sipërme të kapakut brenda telekomandës.
- 4 Shtypni kapëset në të dyja anët e kapakut të baterive në rendin e treguar, në mënyrë që kapaku të bashkohet plotësisht me telekomandën.

Lidhja me televizorin

Shtypni butonin **TV** në Samsung Smart Control për të ndezur televizorin. Samsung Smart Control lidhet automatikisht me televizorin. Kur e ndizni televizorin për herë të parë, do të shfaqet ekran i konfigurimit fillestar. Ndiqni udhëzimet në ekran për të konfiguruar televizorin.

Rilidhja e Samsung Smart Control

Nëse Samsung Smart Control ndalon së funksionuari ose nëse funksionon jonormalisht, ndërroni bateritë, pasi kjo mund të vijë si pasojë e energjisë së pamjaftueshme të baterive.

Nëse problemi vazhdon, çiftoni Samsung Smart Control me televizorin.

1. Shtypni njëkohësisht butonin **RETURN** dhe butonin **GUIDE** për më shumë se 3 sekonda.
 - Duhet ta vendosni Samsung Smart Control afërsisht 30 cm ~ 40 cm larg televizorit dhe të siguroheni se është me drejtim nga marrësi i telekomandës së televizorit.
2. Figura e lidhjes shfaqet në ekran. Më pas, Samsung Smart Control lidhet automatikisht me televizorin.

Përdorimi i Samsung Smart Control

- Ngjyrat dhe forma mund të ndryshojnë në varësi të modelit.



Ndez/fik televizorin.

Ndez/fik zërin.

AD: Shtypni dhe mbani këtë buton për të hapur panelin **Shkurtoret e asistencës**. Zgjidhni opsionet për t'i aktivizuar ose çaktivizuar.

Ndryshon volumin.

VOICE: Fillon njohjen e zërit. Pas shfaqjes së ikonës së mikrofonit në ekran, jepni një komandë me zë në mikrofon.

- Jepni një komandë me zë 10 cm deri në 15 cm larg mikrofonit dhe me volum të përshtatshëm.

RETURN: Kthehet në menyë e mëparshme. Gjithashtu, kur shtypni këtë buton gjatë shikimit të televizorit, mund të ktheheni në kanal e mëparshëm.

EXIT: Shtypni dhe mbani këtë buton për të dalë nga të gjitha aplikacionet e hapura aktualisht.

SMART HUB: Hap Smart Hub. Shtypja e **SMART HUB** kur një aplikacion është i hapur, e mbyll atë aplikacion.

GUIDE: Shfaq orarin e transmetimit të kanaleve dixhitale.

CH.LIST: Shtypni dhe mbani për të hapur **CH.LIST**.

SEARCH: Shtypni këtë buton për të përdorur dritaren e kërkimit.

KEYPAD: Me anë të telekomandës virtuale në ekran mund të futni me lehtësi shifrat, të kontrolloni materialet dhe të përdorni funksionet.

SOURCE: Ndryshon burimin.

Ndryshon kanalin.

Bloku i prekjës: Vendosi gishtin te bloku i prekjës dhe lëvizni Samsung Smart Control. Treguesi në ekran lëviz në drejtimin dhe sasinë e lëvizjes së Samsung Smart Control. Shtypni mbi bllokun e prekjës për të hapur objektin e fokusuar.

▲ ▼ ◀ ▶: Lëviz treguesin ose fokusin.

Përdorini këta butona me veçori specifike. Përdorini këta butona sipas udhëzimeve në ekranin e televizorit.

Butonat me ngjyra: Përdorni butonat me ngjyra për të përdorur opsionet specifike shtesë për veçorinë që po përdoret.

- **MENU:** Shtypeni dhe mbajeni për të shfaqur një meny në ekran.
- **REC:** Shtypeni dhe mbajeni për të regjistruar transmetimin. Disponueshmëria varet nga modeli dhe zona përkatëse.
- **INFO:** Shtypeni dhe mbajeni për të parë informacionin rreth kanalit dixhital aktual ose skedarit aktual media.

M.SCREEN: Mund ta ndani ekranin e televizorit dhe të përdorni funksione të ndryshme, si p.sh. të shihni televizor, të navigoni në internet, të shihni video e të tjera. Për më tepër informacion, drejtojuuni "**e-Manual**".

Shikimi i veçorive të tjera të televizorit

e-Manual përmban informacione më të detajuara mbi veçoritë e televizorit. Drejtojuni **e-Manual** të integruar (**Mbështet > e-Manual**).

Hapja e e-Manual

e-Manual i përfshirë përmban informacione.

- Mund të shkarkoni një kopje të e-Manual edhe nga faqja e internetit e Samsung-ut dhe ta lexoni në kompjuter ose ta printoni.
- Fjalët e verdha tregojnë element menyje, fjalët me germa të trasha të bardha tregojnë butonat e telekomandës. Për të treguar vendndodhjen e menysë përdoren shigjeta. (Shembull: **Figurë > Regjim figure**)

1. Zgjidhni **e-Manual**. Hapet e-Manual.
2. Zgjidhni një kategori në anë të ekranit. Materialet e kategorisë së zgjedhur shfaqen pasi është bërë zgjedhja.
3. Zgjidhni një element nga lista. Kjo hap e-Manual në faqen përkatëse.

Nëse përshkrimin nuk e nxë një ekran i vetëm...

Mund t'i lëvizni faqet me një nga mënyrat e mëposhtme.

- Poziciononi fokusin në faqe për të shfaqur  /  në ekran. Shtypni butonin , .

Specifikimet

Emri i modelit	SEK-2500U
Përmasat (Gj x L x Th)	364,0 x 32,0 x 112,5 mm
Pesha	1,28 kg
Modelet e pajtueshme	Modelet e qarkulluara në 2013-n: seritë S9, LED 9000
Kushtet mjedisore	50°F deri në 104°F (10°C deri në 40°C)
Temperatura e përdorimit	10% deri në 80%, jokondensuese
Lagështia e përdorimit	-4°F deri në 113°F (-20°C deri në 45°C)
Temperatura e ruajtjes	5% deri në 95%, jokondensuese
Lagështia e ruajtjes	

GARANCIA

Ky produkt Samsung ka garanci ndaj materialeve defekte ose fabrikimit për periudhën e vendosur në tabelë (drejtëjori tabelës së periudhës së garancis sipas shtetit), duke nisur nga data fillestare e blerjes. Në rast se kërkohej shërbim garancie, fillimisht duhet të ktheni produktin te shitësi nga i cili e keni blerë. Megjithatë, qendrat e autorizuar të shërbimit të Samsung-ut do ta pranojnë këtë garanci gjatë periudhës së garancisë. Për më shumë hollësi, kontakti qendrën më të afërt të autorizuar të shërbimit.

PROCEDURË PËR TË BËRË KËRKESË SHËRBIMI BRENDA GARANCISË

Për të bërë një kërkesë brenda periudhës së garancisë, duhet të kontaktoni qendrën e Samsung-ut gjatë periudhës së garancisë për të diskutuar problemet që keni me produktin. Nëse nevojiten riparime apo zëvendësime, do t'ju jepet një numër për kërkesë brenda garancisë dhe adresa e një qendre të autorizuar shërbimi.

Në mënyrë që të përfillojë shërbim riparimi ose zëvendësim të produktit dhe nëse ju jepet numri për kërkesë për shërbim garancie, duhet ta dërgoni produktin në qendrën e autorizuar të shërbimit bashkë me:

një kopje të kartës së garancisë të plotësuar, ose nëse e keni dërguar tashmë të Samsung, atëherë jepni emrin, adresën dhe një numër telefoni për kontakt;

faturën origjinale, faturën tatimore ose atë të blerjes për blerjen e produktit të ri;

numrin për kërkesë brenda garancisë.

Samsung-u do të riparojë ose do të zëvendësojë produktin dhe do t'ju kthejë duke ju kontaktuar nëpërmjet të dhënave tuaja të kontaktit.

KUSHTET E GARANCISË

- Garancia është e vlefshme vetëm nëse ndiqet procedura e mësipërme për të bërë një kërkesë shërbimi brenda garancisë.
- Detyrimet e Samsung kufizohen deri në riparimin, ose sipas zgjedhjes së saj, në zëvendësimin e produktit ose të pjesëve defekte.
- Riparimet brenda garancisë duhet të kryhen nga qendrat e autorizuar të shërbimit të Samsung. Nuk do të jetë asnjë dëmshpërblim për riparimet e kryera nga qendrat e shërbimit ose nga shitësit që nuk janë të autorizuar nga Samsung dhe një punë e tillë riparuese dhe dëmtimet e shkaktuara gjatë riparimit nuk do të mbulohen nga garancia.
- Ky produkt nuk konsiderohet defektos për sa i përket materialeve apo çlirës së punës, për arsye se kërkohej përshatje për të qenë në përputhje me standardet kombëtare, teknike dhe të sigurisë që janë në fuqi në çdo vend ku përdoret dhe që janë të ndryshme nga vendi në të cilin është krijuar dhe prodhuar. Kjo garanci nuk do të mbulojë dhe nuk do të japë dëmshpërblim për këtë përshatje dhe as për dëmtimet që mund të rezultojnë.

- Garancia nuk aplikohet për asnjë produkt që është dëmtuar ose është ka pësuar defekte si pasojë e ndonjë prej arsyeve të mëposhtme të papërfshira, përkatësisht:
 - si pasojë e një aksidenti, keqpërdorimi ose abuzimi;
 - përmasë mospërdorimit të produktit për qëllimet e tij normale;
 - nga përdorimi i pjesëve që nuk janë prodhuar ose shitur nga Samsung;
 - nga modifikimi pa lejen me shkrim të Samsung;
 - nga dëmtimi i shkaktuar nga transportimi, neglizhenca, nga luhatjet e energjisë ose ndërprerje e energjisë;
 - nga dëmtimi prej rufeve, ujit, zjarrit ose katastrofave natyrore;
 - si rezultat i përdorimit të zakonshëm; ose
 - i ndryshimeve në metodat e transmetimit ose të standardeve të produktit nga njëri vend në tjetrin.
- Kjo garanci është e vlefshme për çdo person që ka marrë produktin në pronësi me rrugë ligjore gjatë periudhës së garancisë.
- ASNJE NGA KUSHTET E KESAJ GARANCIE NUK PËRJASHTON DHE NUK KUFIZON PERQJEGJESISE E SAMSUNG NE RAST VDEKJEJE OSE LENDIMI PERSONAL TE SHKAKTUAR NGA NJE NEGJIZHENCE E PROVUAR NGA ANA E SAMSUNG, PERVEÇSE KUR KUFIZIME OSE PERJASHTIME TE TILLA LEJOHEN NGA LIGJI.
- ME PËRJASHTIM TË PËRQJEGJESISË SË SAMSUNG, E CILA NUK MUND TË PËRJASHTOHEJ OSE TË KUFIZOHEJ NGA LIGJI, SAMSUNG NUK DO TË JETË E PËRQJEGJESISË PËR DËMTIME, HUMBJE OSE SHPENZIME JO TË DREJTËPËRDREJTA, AKSIDENTALE, TË PAZAKONTA OSE PASUESJE; PËR HUMBJE TË PËRITIMEVE; PËR MOSPËRDORIMIN OSE HUMBJEN E TË DHËNAVE; PËR DËMTIM TË IMAZHIT, TË REPUTACIONIT OSE PËR HUMBJE NE BIZNES QË RRIJEDHIN DREJTËPËRDREJT OSE JO DREJTËPËRDREJT NGA BLERJA, PËRDORIMI OSE SHITJA E PRODUKTIT. EDHË NËSE SAMSUNG ËSHTË KESHILLUAR OSE KA QENË NE DUEJINI PËR MUNDËSINË E DËNEVE, HUMBJEVE APO SHPENZIMEVE TË TILLA.
- PËRVEÇ PËRQJEGJESISË SË SAMSUNG, E CILA NUK MUND TË PËRJASHTOHEJ OSE TË KUFIZOHEJ NGA LIGJI, PËRQJEGJESIA E SAMSUNG SIPAS OSE NE LIDHJE ME KËTË GARANCIA, BLERJE, PËRDORIM OSE SHITJE TË PRODUKTIT NUK DO TA KALUJE ÇMIMIN E PAGUAR PËR PRODUKTIN SI TË RI.
- ME PËRJASHTIM TË RASTIT KUR PARASHTROHEN NË GARANCIA, TË QJITHA KUSHTET, GARANCITË DHE KUSHTET E DEKLARUARA SIPAS OSE JO SIPAS LIGJIT, PËRJASHTOHEJ NË MAKSIMUMIN E LEJUAR ME LIGJ.
- Kushtet e mësipërme të garancisë nuk ndikojnë tek të drejtat ligjore si konsumator ose jo.

Дополнителна опрема

- Ве молиме проверете дали следните елементи се испорачани со вашиот UHD Evolution Kit. Доколку некои елементи недостасуваат, обратете се до вашиот продавач.



UHD Evolution Kit



Кабел со UHD Evolution Kit



Samsung Smart Control



Батерији (AA x 2)

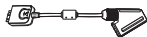

Адаптер за Scart



Адаптер за КОМПОНЕНТЕН ВЛЕЗ/AV ВЛЕЗ /АУДИО ИЗЛЕЗ



Прирачник за користење

Карактеристики на UHD Evolution Kit

- **SMART HUB:** UHD Evolution Kit се одликува со Smart Hub, повеќенаменски семеен центар за забава. Со Smart Hub можете да пребарувате на интернет, да преземате апликации и да бидете во контакт со семејството и пријателите преку социјални мрежни услуги. Покрај тоа, ќе можете да гледате или репродуцирате фотографии, видео записи и музика кои се складираани во надворешни уреди за складирање.
- **e-Manual:** Нуди детален прирачник за користење на екранот, кој е вграден во UHD Evolution Kit.
- **Samsung Smart Control:** Samsung Smart Control има сензор за движења (жироскоп) кој ви овозможува едноставно користење на телевизорот со држење и движење на Samsung Smart Control.

Ограничувања

Панелот на телевизорот и дизајнот не се менуваат со Evolution Kit. Реалните перформанси може да бидат различни и подлежат на спецификациите на моделот и хардверските ограничувања.

Ограничувања на телевизорите од 2013 година

Надградувањето со UHD Evolution Kit на телевизори од 2014 година може да резултира со следните ограничувања:

- Можно е UHD Evolution Kit да не поддржува одредени апликации и функции кои се достапни кај телевизорите од Samsung од 2013 година, како на пример панелот за социјални услуги на Smart hub.
- Со инсталирање на UHD Evolution Kit, можно е да се ресетираат некои поставени параметри на телевизорот.

Прочитајте ги сите безбедносни мерки пред да започнете со прикачувањето

- При прикачување на UHD Evolution Kit, прво ставете го UHD Evolution Kit во соодветниот отвор. Доколку не го ставите правилно, можете да го оштетите.
- Откако ќе го откачите телевизорот од сидниот носач, прикачете го UHD Evolution Kit.
- Ако го прикачите UHD Evolution Kit на друг телевизор, тој ќе се активира со корисничките податоци од тој телевизор.

Инсталирање на UHD Evolution Kit

- Прво, поврзете се го UHD Evolution Kit на интернет.

Ако го замените One Connect уредот кај постарите телевизори од Samsung со UHD Evolution Kit, можете да извршите надградба со најновиот софтвер без да купувате нов телевизор.

1. Ажурирајте го вашиот телевизор со најновиот софтвер. Одете до **Поддршка > Ажурирање на софтверот > Ажурирај сега**.
2. Направете резервна копија од вашите податоци со избирање на **Систем > Копија на пакетот за еволуција**.
3. Се појавува прозорец. Потврдете дали имате или немате какви било снимени програми со поврзување на USB уред за снимање во приклучокот USB HDD 5V 1A и избирање на опцијата **Да**. Ако немате снимени програми, изберете **Не** и преминете на чекор 5.
 - Ако сакате да ги гледате снимените програми на телевизор на кој е инсталиран нов UHD Evolution Kit, потребно е да ги конвертирате програмите.
 - Конвертирањето на снимените програми е достапно и по инсталацијата на UHD Evolution Kit, со избирање на **Систем > Ажурирање на снимените програми**.
 - Достапноста зависи од специфичниот модел и областа.

4. Конвертирајте ги вашите снимени програми следејќи ги инструкциите на екранот.
 - Достапноста зависи од специфичниот модел и областа.
5. Откако ќе завршите со архивирањето и конвертирањето, изберете **Готов**.
6. Исклучете го телевизорот.
7. Откако ќе го отстраните One Connect уредот, поврзете го UHD Evolution Kit.
 - При конвертирањето на снимените програми, не заборавајте да го поврзете USB уредот за снимање во UHD Evolution Kit.
 - Достапноста зависи од специфичниот модел и областа.
 - При поврзување на UHD Evolution Kit, не заборавајте да го употребите испорачаниот кабел за UHD Evolution Kit.
8. Кога ќе го вклучите телевизорот, завршете ја инсталацијата на UHD Evolution Kit.

Поврзување со надворешен уред

Предна страна

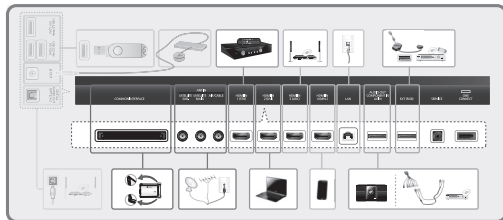

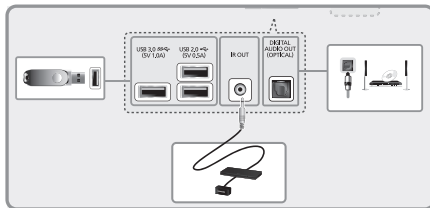

Враќање во претходна состојба

Ако ги вратите старите поставувања на вашиот телевизор, тој нема да ги репродуцира снимените програми од телевизор кој бил ажуриран преку UHD evolution kit.

- Достапноста зависи од специфичниот модел и областа.

1. Исклучете го телевизорот и извадете го кабелот за напојување на телевизорот.
2. Исклучете го UHD Evolution Kit и кабелот за UHD Evolution Kit од телевизорот.
3. Поврзете го One Connect уредот што сте го користеле претходно и кабелот за One Connect уредот со телевизорот.
4. Вклучете го телевизорот, одете до **Ажурирање на софтверот** (Поддршка > Ажурирање на софтверот), а потоа ажурирајте го софтверот.
 - Ажурирајте го софтверот преку интернет. Во спротивно, нема да можете да извршите ажурирање преку USB или да репродуцирате видео записи заштитени со DRM.

Вметнување батерии во Samsung Smart Control

За да користите Samsung Smart Control, прво погледнете ја сликата подолу и вметнете ги батериите во уредот.

- Ви препорачуваме да користите Samsung Smart Control на растојание помало од 6m. Растојанието до кое може да се користи уредот може да се разликува во зависност од условите во безжичното опкружување.

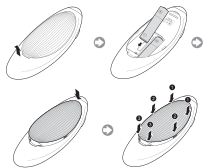

- 1 Внимателно повлечете го јазичето од капакот на батеријата, а потоа целосно отстранете го капакот штом излезе од лежиштето.
- 2 Вметнете 2 AA алкални батерии и погрижете се правилно да ги поставите позитивните и негативните поларитети.
- 3 Ставете го капакот за батериите на далечинскиот управувач и вметнете го горниот дел од капакот во далечинскиот управувач.
- 4 Притиснете ги запците од двете страни на капакот за батериите според прикажаниот редослед, со цел капакот целосно да се прицврсти кон далечинскиот управувач.

Поврзување со телевизорот

Притиснете го копчето **TV** на Samsung Smart Control за да го вклучите телевизорот. Samsung Smart Control автоматски ќе се поврзе со телевизорот. Доколку за прв пат го вклучувате телевизорот, ќе се појави екранот на функцијата Initial Setup (Почетно поставување). Следете ги упатствата на екранот за да го поставите телевизорот.

Повторно поврзување на Samsung Smart Control

Ако Samsung Smart Control престане да функционира или започне да работи неправилно, заменете ги батериите бидејќи сето тоа може да биде предизвикано поради недоволна енергија во батеријата.

Ако проблемот не се отстрани, обновете го впарувањето на Samsung Smart Control со телевизорот.

1. Притиснете ги копчињата **RETURN** и **GUIDE** истовремено и задржете повеќе од 3 секунди.
 - Мора да го поставите Samsung Smart Control на оддалеченост од приближно 30cm - 40cm од телевизорот и да го насочите кон приемникот за далечинскиот управувач.
2. На екранот ќе се појави слика за поврзување. А потоа, Samsung Smart Control автоматски ќе се поврзе со телевизорот.

Користење на функцијата Samsung Smart Control

- Боите и обликот може да се разликуваат во зависност од моделот.

Вклучување/исклучување на телевизорот.



Вклучување/исклучување на звукот.

AD: Притиснете го и задржете го ова копче за да го отворите панелот на функцијата **Кратеники за пристапност**. Изберете ги опциите за да ги вклучите или исклучите.



Менување на јачината на звукот.

VOICE: Го активира гласовното препознавање. Кога на екранот ќе се појави икона со микрофон, изговорете гласовна команда во микрофонот.

- Изговорете гласовна команда на растојание од 10cm до 15cm од микрофонот и со соодветна јачина на звук.

RETURN: Враќање на претходно мени. Освен тоа, ако го притиснете ова копче додека гледате телевизија, ќе се вратите на претходниот канал.

EXIT: Притиснете и задржете го ова копче за да ги исклучите сите апликации кои се активни во моментот.

SMART HUB: Ја активира функцијата Smart Hub. Со притиснување на копчето **SMART HUB** додека некоја апликација е активна, таа апликација ќе се исклучи.

GUIDE: Го прикажува распоредот за емитување на дигиталните канали.

CH.LIST: Притиснете и задржете за активирање на **CH.LIST**.



Овозможува **Режим на фудбал** за да добиете оптимално уживање додека гледате спорт.

M.SCREEN: Ви овозможува да го поделите екранот на телевизорот и да користите разни функции, како гледање телевизија, сурфање на интернет, гледање видео записи итн. За повеќе информации, погледнете во **e-Manual**.



SEARCH: Притиснете го ова копче за да го користите прозорчето за пребарување.

KEYPAD: Со помош на виртуелниот далечински управувач, можете лесно да внесувате цифри, да контролирате содржини и да користите функции.

SOURCE: Менување на изворот.

Менување на канали.

Подлога за допир: Ставете го прстот врз подлогата за допир и движете го Samsung Smart Control. Покажувачот на екранот ќе се помести во истата насока и за истото растојание што го изминува Samsung Smart Control. Притиснете на подлогата за допир за да го активирате означениот елемент.

▲ ▼ ◀ ▶: Поместување на покажувачот или означувањето.

Користете ги овие копчиња за одредени функции. Користете ги овие копчиња според насоките на екранот на телевизорот.

Копчиња во боја: Користете ги овие копчиња во боја за да пристапите до дополнителни опции кои се карактеристични за функцијата која се користи.

- **MENU:** Притиснете и задржете за да се прикаже мени на екранот.

- **REC:** Притиснете и задржете за да го снимите емитувањето.

Достапноста зависи од специфичниот модел и областа.

- **INFO:** Притиснете и задржете за да погледнете информации во врска со тековниот дигитален канал или медискиот фајл.

Преглед на повеќе функции на телевизорот

e-Manual содржи подетални информации за функциите на телевизорот. Погледнете го вградениот **e-Manual** (Поддршка > e-Manual).

Активирање на e-Manual

Вградениот e-Manual содржи податоци.

- Исто така, можете да преземете копија од e-Manual од веб-страницата на Samsung за да ја прочитате на вашиот компјутер или да ја испечатите.
- Зборовите во жолта боја означуваат елементи од менито; а белите здебелени зборови означуваат копчиња на далечинскиот управувач. Стрелките се користат за избирање на патеката во менито. (Пример: **Слика** > **Режим на слика**)

1. Изберете **e-Manual**. Функцијата e-Manual ќе започне да се вчитува.
2. Изберете категорија од едната страна на екранот. Штом го направите изборот, ќе се појави содржината на избраните категории.
3. Изберете некој елемент од листата. На тој начин ќе ја отворите соодветната страница во e-Manual.

Ако објаснувањето не го собира на еден екран...

Можете да прелистувате страници на еден од следните начини.

- Поставете го означувањето на страницата за да се прикаже  /  на екранот. Притиснете го копчето  , .

Спецификации

Име на модел	SEK-2500U
Димензии (Ш x В x Д)	364,0 x 32,0 x 112,5 mm
Тежина	1,28 kg
Компатибилни модели	Модел издадени во 2013 година: Серија S9, LED 9000
Услови за заштита од опкружувањето	50°F до 104°F (10°C до 40°C)
Работна температура	10% до 80%, без кондензација
Работна влажност	-4°F до 113°F (-20°C до 45°C)
Температура на чување	5% до 95%, без кондензација
Влажност на чување	

ГАРАНЦИЈА

Гаранцијата за материјалите и изработката на овој производ од Samsung е валидна во временскиот период наведен во табелата (погледнете ја табелата за траење на гаранцијата според државата), почнувајќи од датумот на купување. Во случај да е потребно сервисирање под гаранција, прво треба да го вратите производот на продавачот од кој сте го купиле. Меѓутоа, овластените сервисни центри на Samsung ќе делуваат во согласност со гаранцијата само за време на гарантниот период. За повеќе детали, обратете се во најблискиот овластен сервисен центар.

ПОСТАПКА ЗА ПОДНЕСУВАЊЕ НА ГАРАНТНО БАРАЊЕ

За да поднесете барање во рамките на гаранцијата, мора да се обратите во центарот на Samsung за време на гарантниот период и да ги објасните проблемите кои се јавиле кај производот. Ако е потребна поправка или замена, ќе добиете број на гарантно барање и адреса од овластените сервисни центри.

Доколку добиете број на гарантно барање, за остварување на правата за поправка или замена на производот мора да го испратите производот во препорачаниот овластен сервисен центар заедно со:

- копија од пополната гарантна картичка или, ако веќе сте ја доставиле до компанијата Samsung, вашето име, адреса и телефон за контакт;
 - оригиналната сметка, фактура или сметкоплатер за купување на новиот производ;
 - вашиот број на гарантно барање.
- Потоа компанијата Samsung ќе изврши поправка или замена на производот и ќе ви го врати користејќи ги доставените детали за контакт.

ГАРАНТНИ УСЛОВИ

- Гаранцијата е валидна само доколку ја следите горенаведената постапка за поднесување гарантно барање.
- Обврските на компанијата Samsung се ограничени на поправка или замена на производот или неговиот неисправен дел, според сопствената дискреција.
- Поправките за време на гаранцијата мора да се извршат во овластен сервисен центар на Samsung. Не постои право на надомест за поправки извршени од страна на сервисни центри или набавувачи кои не ги следат стандардите на Samsung и гаранцијата не ги покрива таквите поправки и оштети на производот кои настанале поради тие поправки.
- Овој производ не се смета за неисправен во поглед на материјалите или изработката доколку за него е потребно прилагодување со цел да ги исполнит националните и локалните технички или безбедносни стандарди кои се на сила во државата, освен оние за кои производот е оригинално дизајниран и произведен. Оваа гаранција не опфаќа и не обезбедува надомест за таквиот вид на прилагодувања, ниту пак за оштетувањата кои можат да произлезат од нив.

- Оваа гаранција не се однесува на производи кои биле оштетени или станале неисправни како резултат на следниве причини:
 - како резултат на несреќа, неправилно користење или злоупотреба;
 - поради неможност за користење на производот за неговата стандардна употреба;
 - поради користење на делови кои не ги произведува или продава компанијата Samsung;
 - поради модификации без пишана дозвола од компанијата Samsung;
 - поради оштетување при транспорт, невнимание, струен удар или застој во функционирањето;
 - поради оштетување од удар од гром, вода, оган или виша сила;
 - како резултат на вобичаеното трошење и абеење; или
 - поради разликите во начините на емитување или во стандардите за производот во различни држави.
- Оваа гаранција е валидна за секое лице кое било во легален посед на производот за време на гарантниот период.
- НИТУ ЕДЕН ОД ГАРАНТНИТЕ УСЛОВИ НЕ ЈА ПОНИШТУВА ИЛИ ОГРАНИЧУВА ОДГОВОРНОСТА НА КОМПАНИЈАТА SAMSUNG ВО СЛУЧАЈ НА СМРТ ИЛИ ТЕЛЕСНИ ПОВРЕДИ ПРЕДИЗВИКАНИ ОД ДОКАЖАНО НЕВНИМАНИЕ ОД СТРАНА НА КОМПАНИЈАТА SAMSUNG, ОСВЕН АКО ТОА ОГРАНИЧУВАЊЕ ИЛИ ПОНИШТУВАЊЕ Е ДОЗВОЛЕНО СО ПРИМЕНЕТ ЗАКОН.
- СО ИСКЛУЧОК НА ОДГОВОРНОСТА НА КОМПАНИЈАТА SAMSUNG, КОЈА НЕ МОЖЕ ДА СЕ ПОНИШТИ ИЛИ ОГРАНИЧИ СО ЗАКОН, КОМПАНИЈАТА SAMSUNG НЕМА ДА СНОСИ ОДГОВОРНОСТ ЗА: КАКВИ БИЛО ИНДИРЕКТНИ, СЛУЧАЈНИ, ПОСЕБНИ ИЛИ ПОСЛЕДОВАТЕЛНИ ОШТЕТУВАЊА, ЗАГУБИ ИЛИ ТРОШОЦИ, ИЗГУБЕН ПРОФИТ, НЕМОЖНОСТ ЗА КОРИСТЕЊЕ ИЛИ ЗАГУБА НА ПОДАТОЦИ, ЗАГРУЗУВАЊЕ НА ДОБРОТ ГЛАС, РЕПУТАЦИЈА ИЛИ ДЕЛОВНОТО РАБОТЕЊЕ КОЕ ДИРЕКТНО ИЛИ ИНДИРЕКТНО ПРОИЗЛЕГАА ОД КУПУВАЊЕТО, КОРИСТЕЊЕТО ИЛИ ПРОДАЖАТА НА ПРОИЗВОДОТ, БЕЗ РАЗЛИКА ДАТИ КОМПАНИЈАТА SAMSUNG БИЛА ЗАПОЗНАНА ИЛИ СВЕСНА ЗА МОЖНОСТА ЗА НАСТАНУВАЊЕ НА ТАКВИ ОШТЕТУВАЊА, ЗАГУБИ ИЛИ ТРОШОЦИ.
- СО ИСКЛУЧОК НА ОДГОВОРНОСТА НА КОМПАНИЈАТА SAMSUNG, КОЈА НЕ МОЖЕ ДА СЕ ПОНИШТИ ИЛИ ОГРАНИЧИ СО ЗАКОН, ОДГОВОРНОСТА НА КОМПАНИЈАТА SAMSUNG КОЈА Е ОПФАТЕНА ИЛИ ПОСРЗАНА СО ОВАА ГАРАНЦИЈА ИЛИ НАБАВКА, КОРИСТЕЊЕ ИЛИ ПРОДАЖА НА ПРОИЗВОДОТ НЕМА ДА ЈА НАДМИНЕ ЦЕНАТА КОЈА БИЛА ПЛАТЕНА ЗА НОВИОТ ПРОИЗВОД.
- ОСВЕН АКО ВО ГАРАНЦИЈАТА НЕ Е НАВЕДЕНО ПОИНАКУ, СО ОВА СЕ ПОНИШТУВААТ СИТЕ УСЛОВИ, ГАРАНЦИИ И ОДРЕДБИ КОИ ПРОИЗЛЕГУВААТ ОД ЗАКОНОТ ИЛИ ДРУГИ ПРОПИСИ, ДО МАКСИМАЛЕН ОПСЕГ ДОЗВОЛЕН ОД ЗАКОНОТ.
- Горенаведените гарантни услови не влијаат на вашите потрошувачи и други права во рамките на законот.

European Notice(Europe Only)



Products with the CE marking comply with the EMC Directive(2004/108/EC) and the Low Voltage Directive(2006/95/EC) issued by the Commission of the European Community.

Compliance with these directives implies conformity to the following European Norms:

- EN55022: Radio Frequency Interference
- EN55024: Electromagnetic Immunity of Information Technology Equipment
- EN61000-3-2: Power Line Harmonics

- EN61000-3-3: Voltage Fluctuations
- EN55013: Radio disturbance characteristics of broadcast receivers and associated equipments
- EN55020: Electromagnetic immunity of broadcast receivers and associated equipments



Correct Disposal of This Product (Waste Electrical & Electronic Equipment) (Applicable in countries with separate collection systems)

This marking on the product, accessories or literature indicates that the product and its electronic accessories (e.g. charger, headset, USB cable) should not be disposed of with other household waste at the end of their working life. To prevent possible harm to the environment or human health from uncontrolled waste disposal, please separate these items from other types of waste and recycle them responsibly to promote the sustainable reuse of material resources. Household users should contact either the retailer where they purchased this product, or their local government office, for details of where and how they can take these items for environmentally safe recycling. Business users should contact their supplier and check the terms and conditions of the purchase contract. This product and its electronic accessories should not be mixed with other commercial wastes for disposal.

[English]



Instructions de mise au rebut de ce produit (déchets d'équipements électriques & électroniques) (Applicable dans les pays pratiquant la collecte sélective de déchets)

Ce symbole présent sur le produit, ses accessoires ou sa documentation indique que ni le produit, ni ses accessoires électroniques usagés (chargeur, casque audio, câble USB, etc.) ne peuvent être jetés avec les autres déchets ménagers. La mise au rebut incontrôlée des déchets présentant des risques pour l'environnement et la santé publique, veuillez séparer vos produits et accessoires usagés des autres déchets. Vous favoriserez ainsi le recyclage de la matière qui les compose dans le cadre d'un développement durable. Les particuliers sont invités à contacter le magasin leur ayant vendu le produit ou à se renseigner auprès des autorités locales pour connaître les procédures et les points de collecte de ces produits en vue de leur recyclage. Les utilisateurs professionnels doivent contacter leur fournisseur et consulter les conditions générales du contrat d'achat. Ce produit et ses accessoires ne peuvent être jetés avec les autres déchets professionnels et commerciaux.

[Français]



Correcta eliminación del producto (desechos eléctricos y electrónicos). (Aplicable en países con sistemas de recogida selectiva)

Esta marca en el producto, los accesorios o la documentación indica que el producto y los accesorios electrónicos (como cargador, auriculares, cable USB) no se deben desechar junto con los residuos domésticos al final de su vida útil. Para prevenir posibles daños al medio ambiente o a la salud de las personas por una eliminación incontrolada, cuando decida desprenderse del aparato debe acudir a un centro de reciclaje donde se promueva la reutilización sostenible de los recursos materiales. Los usuarios particulares pueden ponerse en contacto con el centro donde adquirieron el aparato o con alguna oficina municipal donde le informarán de dónde debe depositar el electrodoméstico para su reciclaje. Los comerciantes deben ponerse en contacto con el distribuidor y comprobar los términos y las condiciones del contrato de compra. Este producto y sus accesorios electrónicos no se deben mezclar con otros deshechos comerciales para su eliminación.









[Español]









Eliminação correcta deste produto (Resíduos de equipamentos eléctricos e electrónicos) (Aplicável em países com sistemas de recolha separada.)

Este símbolo, quando presente no produto, acessórios ou documentação, indica que o produto e os respectivos acessórios electrónicos (por exemplo, carregador, auscultadores, cabo USB) não devem ser eliminados juntamente com os resíduos domésticos no fim da sua vida útil. Para evitar possíveis danos no ambiente ou prejuízos para a saúde humana causados pela eliminação não controlada de resíduos, deverá separar estes itens de outros tipos de resíduos e reciclá-los de forma responsável, para promover uma reutilização sustentável dos recursos materiais. Os utilizadores domésticos devem entrar em contacto com o revendedor do produto ou com as entidades oficiais locais, para se informarem sobre onde e como podem entregar estes itens para que sejam reciclados de forma segura para o ambiente. Os utilizadores comerciais deverão contactar o respectivo fornecedor e consultar os termos e condições do contrato de compra. Este produto e os respectivos acessórios electrónicos não devem ser eliminados juntamente com outros resíduos comerciais.

[Português]

	<p>Ustrezno odlaganje tega izdelka (odpadna električna in elektronska oprema) (Velja za države z ločenimi zbiralnimi sistemi)</p> <p>Ova oznaka na izdelku, dodatni opremljeni dokumentaciji pomeni, da izdelek in dodatne elektronske opreme (npr. polnilnik, slušalki, kablja USB) po koncu njihove življenjske dobe ni dovoljeno odlagati skupaj z drugimi gospodinjstevskimi odpadki. Da bi preprečili morebitno tveganje za okolje ali človeško zdravje zaradi nenadzorovanega odstranjevanja odpadkov, te izdelke ločite od drugih vrst odpadkov in jih odgovorno reciklirajte ter tako spodbudite trajnostno ponovno uporabo materialnih virov. Uporabniki v gospodinjstvih naj za podrobnejšo in to, kam in kako lahko odnesejo te izdelke na okolju varno recikliranje, pokličejo trgovino, kjer so izdelek kupili, ali lokalni vladni urad. Podjetja se morajo obrniti na dobavitelja in preveriti določbe in pogoje kupne pogodbe. Izdelka in elektronske dodatne opreme ni dovoljeno mešati z drugimi komunalnimi odpadki.</p>
	<p>Bu Ürünün Doğru Şekilde Elden Çıkarılması (Atık Elektrikli ve Elektronik Aletler) (Ayn toplama sistemleri olan ülkeler içindir)</p> <p>Ürün, aksesuarlar veya kitapçık üzerindeki bu işaret, ürünün ve elektronik aksesuarlarının (örn. şarj cihaz, kulaklık, USB kablolu) kullanım süresi sonunda diğer ev atıkları ile birlikte atılmaması gerektiğini belirtir. Atıkları kontrolüz şekilde elden çıkarılmasından doğabilecek çevre ve insan sağlığı üzerindeki olası zararları önlemek için, lütfen bu ürünü diğer atık türlerinden ayırın ve sorumlu davranarak malzeme kaynaklarının sürdürülebilir yeniden kullanımını kolaylaştırın. Ürünü evde kullanırlar, bu ürünleri çevreye doğrudan şekilde geri dönüştürümü sağlama ile ilgili ayrıntılar için ürünü satın aldığınız bayi ya da yerel yönetim ofisleriyle irtibat kurmalıdır. Ticari kullanıcılar tedarikçilerine başvurmalı ve satın alma sözleşmesinin hüküm ve koşullarını kontrol etmelidir. Bu ürün ve elektronik aksesuarları, elden çıkarılırken diğer ticari atıklarla karıştırılmamalıdır.</p>
	<p>A termék hulladékba helyezése (WEEE – Elektromos és elektronikus berendezések hulladékaikról szóló irányelv) (A szelektív gyűjtőrendszerrel rendelkező országokban alkalmazandó.)</p> <p>Ez a jelzés a terméken, tartozékain vagy dokumentációján arra utal, hogy hasznos élettartama végén a termék és elektronikus tartozékait (pl. töltőegység, fejhallgató, USB-kábel) nem szabad a háztartási hulladékkal együtt kidobni. A hulladék szabályaitalan elhelyezése által okozott környezet- és egészségkárosodás megelőzése érdekében ezeket a tárgyakat különítse el a többi hulladéktól, és felelősségteljesen gondoskodjon az újrahasznosításukról az anyagi erőforrások fenntartható újrafelhasználásának elősegítése érdekében. A háztartási felhasználók a termék forgalmazójától vagy a helyi önkormányzati szervektől kérjenek tanácsot arra vonatkozóan, hogy hová és hogyan vihetik el az elhasznált termékeket a környezetvédelmi szempontból biztonságos újrahasznosítás céljából. Az üzleti felhasználók lépjenek kapcsolatba beszállítóikkal, és vizsgálják meg az adásvételi szerződés feltételeit. Ezt a terméket és tartozékait nem szabad az egyéb közületi hulladékkal együtt kezelni.</p>
	<p>Prawidłowa utylizacja produktu (przepisy dotyczące zużytego sprzętu elektrycznego i elektronicznego) (Dotyczy krajów korzystających z oddzielnych systemów segregacji odpadów).</p> <p>Oznaczenie umieszczone na produkcie, akcesoriach lub w instrukcji wskazuje, że produkt i jego elektroniczne akcesoriów (np. ładowarki, zestawu słuchawkowego, kabla USB itd.) po upływie okresu użytkowania nie należy usuwać wraz z innymi odpadami pochodzącymi z gospodarstw domowych. W celu uniknięcia skażenia środowiska lub narażenia na utratę zdrowia z powodu nieprawidłowej utylizacji, należy oddzielić te odpady od innych i pozbyć się ich w sposób odpowiedzialny i umożliwiający ponowne wykorzystanie surowców. Użytkownicy domowi powinni skontaktować się ze sprzedawcą, u którego zakupili produkt, lub z organizacjami samorządowymi w celu uzyskania informacji na temat miejsca i sposobu bezpiecznej utylizacji tych produktów. Użytkownicy instytucjonalni powinni skontaktować się ze swoim dostawcą i sprawdzić warunki umowy zakupu. Produktu nie należy usuwać wraz z innymi odpadami komercyjnymi.</p>
	<p>Σωστή απόρριψη αυτού του προϊόντος (Απόβλητα ηλεκτρικού & ηλεκτρονικού εξοπλισμού) (Ισχύει για τις χώρες που διαθέτουν συστήματα ξεχωριστής συλλογής)</p> <p>Αυτή η σήμανση πάνω στο προϊόν, στα αξεσουάρ ή στο συνοδευτικό έντυπο υποδεικνύει ότι το προϊόν και τα ηλεκτρονικά του εξαρτήματα (π.χ. φορητά, ακουστικά, καλώδια USB) δεν πρέπει να απορρίπτονται μαζί με άλλα οικιακά απόβλητα στο τέλος του κύκλου ζωής τους. Για να αποφευχθούν πιθανοί κίνδυνοι για το περιβάλλον ή τη δημόσια υγεία από την ανεξέλεγκτη απόρριψη αποβλήτων, διαχωρίστε αυτά τα είδη από τους άλλους τύπους αποβλήτων και ανακυκλώστε τα υπεύθυνα, ώστε να ενισχύσετε την προσπάθεια βιώσιμης επαναχρησιμοποίησης των υλικών πόρων. Οι οικιακοί χρήστες θα πρέπει να συμβουλευτούν είτε το κατάστημα από όπου αγόρασαν το παρόν προϊόν είτε τις τοπικές κρατικές υπηρεσίες για πληροφορίες σχετικά με τον τόπο και τον τρόπο που μπορούν να διαθέσουν αυτό το είδη προς περιβαλλοντικά ασφαλή ανακύκλωση. Οι εταιρικοί χρήστες θα πρέπει να επικοινωνούν με τον προμηθευτή τους και να ελέγχουν τις προϋποθέσεις της σύμβασης αγοράς. Αυτό το προϊόν και τα ηλεκτρονικά του αξεσουάρ δεν θα πρέπει να απορρίπτεται μαζί με άλλους τύπους εμπορικών αποβλήτων.</p>
	<p>Правилно изхвърляне на този продукт (отпадъчно електрическо и електронно оборудуване) (Приложимо в страни със системи за разделно събиране на отпадъци)</p> <p>Маркировката на продукта, принадлежностите или неговата документация показват, че продуктът и неговите електронни принадлежности (напр. захранващ кабел, слушалки, USB кабел) не трябва да се изхвърлят заедно с битовите отпадъци след края на експлоатационния им живот. За да се избегне възможна опасност за околната среда или човешкото здраве от неконтролирано изхвърляне на отпадъци, отделните тези елементи от другите видове отпадъци и го рециклирайте по отговорен начин, за да съдействате за устойчивото повторно използване на суровините. Битовите потребители трябва да се обърнат или към магазина, откъдето са купили този уред, или към местните органи за подробни данни къде и как могат да предадат тези елементи за рециклиране, безопасно за околната среда. Потребителите от предприятията трябва да се обърнат към доставчика си и да проверят условията в договора за покупка. Това издanie и неговите електронни принадлежности не трябва да се смесват с други търговски отпадъци при изхвърляне.</p>
	<p>Pravilno odlaganje ovog proizvoda (otpadna električna i elektronička oprema) (Primjenjivo u državama sa sustavima odvojenog prikupljanja otpada)</p> <p>Ova oznaka na proizvodu, dodacima i dokumentaciji označavaju da se proizvod i njegovi elektronički dodaci (npr. punjač, slušalice, USB kabl) na kraju svog vijeka trajanja ne smiju odlagati s ostalim otpadom iz domaćinstva. Kako biste spriječili загаđivanje okoliša ili narušavanje zdravlja ljudi zbog nekontroliranog odlaganja otpada, ove predmete svakako odvojite od ostalih vrsta otpada i odgovorno ih reciklirajte kako biste potpomogli održivo iskorištavanje materijalnih resursa. Privatni korisnici informacije o mjestima i načinu odlaganja koje je sigurno za okoliš mogu zatražiti od trgovca kod kojeg su kupili proizvod ili u budo lokalnih vlasti. Tvrtke bi se trebale obratiti svom dobavljaču i provjeriti odredbe i uvjete ugovora o kupovini. Ovaj proizvod i njegovi elektronički dodaci se prilikom odlaganja ne bi smjeli miješati s ostalim komercijalnim otpadom.</p>
	<p>(Hrvatski)</p>

	<p>Správná likvidace tohoto výrobku (odpady z elektrických a elektronických zařízení) (Plati v zemích se zavedenými systémy třídění odpadu)</p> <p>Toto označení na výrobku, na příslušenství a v tištěných materiálech znamená, že by se tento výrobek a jeho elektronické příslušenství (např. nabíječka, sluchátka či kabel USB) na konci životnosti neměly likvidovat společně s jiným domovním odpadem. Oddělením od jiných druhů odpadu a zodpovědnou recyklací podpoříte trvale udržitelné opakované využití materiálních zdrojů, zabráníte znečištění životního prostředí nebo poškození zdraví způsobenému neřízenou likvidací odpadu. Domácí uživatelé by měli kontaktovat buď maloobchodního prodejce, u kterého tento výrobek zakoupili, nebo úřad místní správy a požádat si informace o tom, kam a jak mohou tyto jednotky dopravit za účelem recyklace bezpečně pro životní prostředí. Firmní uživatelé by se měli obrátit na svého dodavatele a zkontrolovat podmínky kupní smlouvy. Tento výrobek a jeho elektronické příslušenství by neměla být slučována s jiným hospodářským odpadem.</p>
	<p>Správna likvidácia tohto produktu (odpad z elektrických a elektronických zariadení) (Platné v krajinách so systémom separovaného zberu)</p> <p>Toto označení na výrobku, příslušenství nebo v sprievodnej brožúre znamená, že po skončení životnosti produktu a elektronického príslušenstva (napríklad nabíjačka, náhlavní súprava, kábel USB) by sa tieto položky nemali likvidovať s iným komunálnym odpadom. V záujme zabránenia možného poškodeniu životného prostredia alebo ľudského zdravia spôsobeného nekontrolovanou likvidáciou odpadu oddelite tieto položky od iných typov odpadu a zodpovedne ich recyklujte, aby ste podporili nepretržité opätovné využívanie materiálnych zdrojov. Domáci používatelia musia ohladiť informácií o tom, kde a akým spôsobom môžu odniesť tieto položky za účelom recyklácie ohľaduplne k životnému prostrediu, kontaktovať predajcu, u ktorého si daný produkt zakúpili, alebo miestny úrad. Priemyselní používatelia by mali kontaktovať svojho dodávateľa a predísť si podmienky kúpnej zmluvy. Tento výrobok a elektronické príslušenstvo by sa nemali likvidovať spolu s ostatným priemyselným odpadom.</p>
	<p>Casarea corectă a acestui produs (deșeuri de echipamente electrice & electronice) (Aplicabil în țările cu sisteme de colectare separată)</p> <p>Acest marcatj aplicat pe produs sau accesorii sau inclus în documentație indică faptul că produsul și accesoriile sale electronice (de exemplu, încărcătorul, căștile, cablul USB) nu trebuie casate împreună cu alte deșeuri menajere la sfârșitul duratei de viață. Pentru a împiedica afectarea mediului înconjurător sau a sănătății umane ca urmare a eliminării necontrolate a deșeurilor, vă rugăm să separați aceste articole de alte tipuri de deșeuri și să le reciclați în mod responsabil, pentru a promova reutilizarea durabilă a resurselor materiale. Utilizatorii casnici trebuie să contacteze comerciantul de la care au achiziționat acest produs sau autoritatea guvernamentală locală pentru a afla detaliile despre locul și modalitatea în care aceste articole pot fi reciclate ecologic în condiții de siguranță. Utilizatorii industriali trebuie să contacteze furnizorul și să consulte termenii și condițiile contractului de achiziție. Acest produs și accesoriile sale electronice nu trebuie amestecate cu alte deșeuri comerciale pentru casare.</p>
	<p>Pravilo odlaganje proizvoda (Odlaganje električne i elektronske opreme) (Primenjuje se u zemljama sa odvojenim sistemima za prikupljanje)</p> <p>Ova oznaka na uređaju, priboru ili pratećoj literaturi ukazuje na to da se ovaj uređaj i njegov elektronski dodatni pribor (npr. punjač, slušalice, USB kabl) ne smeju odlagati sa običnim otpadom iz domaćinstva nakon isteka radnog veka. Da biste sprečili moguće štetne posledice po okolinu ili ljudsko zdravlje usled nekontrolisanog odlaganja otpada, odvojite ovaj uređaj od drugih vrsta otpada i reciklirajte ga da biste potpomogli ponovnu upotrebu materijalnih resursa. Korisnici koji uređaj koriste kod kuće trebalo bi da se obrate prodavcu kod kojeg su kupili uređaj ili lokalnoj upravi kako bi dobili detaljne informacije o tome gde mogu da recikliraju uređaj na način koji je bezbedan po okolinu. Poslovnici korisnici treba da kontaktiraju svog dobavljača i da provere uslove i odredbe ugovora o kupovini. Ovaj uređaj i njegov elektronski dodatni pribor ne treba da se oduzima sa ostalim komercijalnim otpadom.</p>
	<p>Ordnungsgemäße Entsorgung dieses Geräts (Elektro- & Elektronik-Altgeräte) (Anwendbar in Ländern mit Systemen zur getrennten Sammlung von Wertstoffen).</p> <p>Diese Kennzeichnung auf dem Gerät, dem Zubehör oder der Dokumentation bedeutet, dass das Gerät sowie das elektronische Zubehör (z. B. Ladegerät, Headset, USB-Kabel) am Ende ihrer Lebensdauer nicht im normalen Hausmüll entsorgt werden dürfen. Entsorgen Sie diese Geräte bitte getrennt von anderen Abfällen, um der Umwelt bzw. der menschlichen Gesundheit nicht durch unkontrollierte Müllbeseitigung zu schaden. Recyceln Sie das Gerät, um die nachhaltige Wiederverwertung von stofflichen Ressourcen zu fördern. Private Nutzer sollten den Händler, bei dem das Produkt gekauft wurde, oder die zuständigen Behörden kontaktieren, um in Erfahrung zu bringen, wie sie das Gerät auf umweltfreundliche Weise recyceln können. Gewerbliche Nutzer wenden sich an ihren Lieferanten und überprüfen die Konditionen ihres Kaufvertrags. Dieses Gerät und seine elektronischen Zubehöreile dürfen nicht zusammen mit anderem Gewerbemüll entsorgt werden.</p>
	<p>Correcte afvoer van dit product (inzameling en recycling van elektrische & elektronische apparatuur) (Van toepassing in landen met aparte inzamelsystemen)</p> <p>Dit label op het product, de accessoires of de documentatie bij dit product duidt erop dat het product en de bijbehorende elektronische accessoires (bijvoorbeeld de oplader, hoofdtelefoon of USB-kabel) aan het eind van de levensduur niet mogen worden afgevoerd met het huishoudelijk afval. Om milieuverontreiniging of problemen voor de volksgesondheid als gevolg van ongeregelde afvalverwerking te voorkomen, dient u deze items van het andere afval te scheiden zodat de materialen op verantwoorde wijze kunnen worden hergebruikt. Thuisgebruikers moeten contact opnemen met de winkel waar ze het product gekocht hebben of met de plaatselijke overheidsinstanties als ze willen weten waar en hoe ze deze items op milieuvriendelijke wijze kunnen recyclen. Zakelijke gebruikers dienen contact op te nemen met de leverancier en de voorwaarden en bepalingen van het koopcontract te raadplegen. Dit product en de bijbehorende elektronische accessoires mogen niet samen met ander commercieel afval worden afgevoerd.</p>
	<p>Korrekt avfallshantering av produkten (Elektriskt och elektroniskt avfall) (Tillgängligt i länder med separata insamlingsystem)</p> <p>Märkingen på produkten, tillbehören eller dokumentationen anger att produkten och dess elektroniska tillbehör (t.ex. laddare, headset, USB-kabel) inte får slängas i hushållsoporna vid livslust. För att förhindra skada på miljön eller den mänskliga hälsan är det viktigt att sortera utrustningen från andra typer av avfall. Hemmanvändare skall antingen kontakta sin återförsäljare, eller den lokala renhållingsmyndigheten för att få information om hur och var de kan göra sig av med produkten på ett säkert sätt. Företagsanvändare skall kontakta sina leverantörer och kontrollera vilka regler som anges på köpekontraktet. Den här produkten och dess elektroniska tillbehör får inte blandas med andra kommersiella avfallstyper.</p>

[Čeština]

[Slovenčina]







[Română]







[Srpski]

[Deutsch]

[Nederlands]

[Svenska]

	Korrekt bortskaftelse af produktet (elektrisk og elektronisk affald) (Gælder i lande med separate indsamlingsystemer) Mærket på dette produkt, tilbehør eller i den medfølgende dokumentation betyder, at produktet og elektronisk tilbehør hertil (f.eks. lader, hovedsæt, USB-ledning) ikke må bortskaffes sammen med almindeligt husholdningsaffald efter endt levetid. For at undgå skadelige miljø- eller sundhedspåvirkninger på grund af ukontrolleret affaldsbortskaffelse skal ovennævnte bortskaffes særskilt fra andet affald og indleveres behørigt til fremme for bæredygtig materialer genvinning. Forbrugere bedes kontakte forhandleren, hvor de har købt produktet, eller kommunen for oplysning om, hvor og hvordan de kan indlevere ovennævnte med henblik på miljøforvarlig genvinning. Virksomheder bedes kontakte leverandoren og læse betingelserne og vilkårene i købekontrakten. Dette produkt og elektronisk tilbehør hertil bør ikke bortskaffes sammen med andet erhvervsaffald.	[Dansk]
	Kaste produktet på riktig måte (Avhending av elektrisk og elektronisk utstyr) (Gjelder i land med avfallsortering) Dette merket på produktet, tilbehøret eller i dokumentasjonen indikerer at produktet og det elektroniske tilbehør (f.eks. lader, hodetelefon, USB-kabel) ikke skal kastes som vanlig husholdningsavfall når det ikke lenger er i bruk. For å unngå skade på miljøet og menneskers helse som følge av ukontrollert avfallsdeponering må disse elementene skilles fra andre typer avfall og resirkuleres på en ansvarlig måte som fremmer gjenbruk av materialeressurser. Husholdningsbrukere må kontakte forhandleren der produktet ble kjøpt eller de lokale renovasjonsmyndighetene for å få informasjon om miljømessig sikker resirkulering. Bedriftsbrukere må kontakte leverandøren og kontrollere betingelsene i kjøpskontrakten. Dette produktet og dets elektriske tilbehør må ikke blandes med annet kommersielt avfall.	[Norsk]
	Laitteen asianmukainen hävittäminen (WE& EE) (Koskee maita, joissa on erilliset keräysjärjestelmät.) Tämän merkintä laitteen, sen lisävarusteissa tai sen mukana toimitetuissa asiakirjoissa tarkoittaa, että laitetta ja sen elektronisia lisävarusteita (esim. laturi, kuulokkeet tai USB-kaapeli) ei saa hävittää muiden kotitalousjätteen mukana, kun laitteet tulevat elinkaarensa päähän. Kun laitteet tulevat elinkaarensa päähän, älä hävittä niitä yhdessä muiden jätteen kanssa, vaan toimita ne oikeapaisesti kierrätettäväksi. Näin estät mahdolliset ympäristö- ja terveysvaikutukset ja edistät samalla materiaalien kierrätyksen. Kotitalousasiakkaita saavat tarvittaessa tarkempia kierrätysohjeita jälleennyjällystä tai paikallista jätehuollosta. Yrityskäyttäjien taas tulee ottaa yhteyttä tavaran toimittajaan ja tarkistaa hankintasopimuksen ehdot. Tätä laitetta ja sen elektronisia lisävarusteita ei saa hävittää muiden yritys-jätteen mukana.	[Suomi]
	Corretto smaltimento di questo prodotto (WEEE/RAEE - Rifiuti da apparecchiature elettriche ed elettroniche) (Applicabile nei paesi con sistemi di raccolta differenziata) Questo simbolo riportato sul prodotto, sugli accessori e sulla documentazione indica che il prodotto e i suoi accessori elettronici (per es. caricatore, cuffie, cavo USB) non devono essere smaltiti unitamente ai rifiuti domestici al termine del loro ciclo vitale. Per prevenire eventuali danni all'ambiente o alla salute delle persone derivanti da uno smaltimento non appropriato, separarli da altri tipi di rifiuti e riciclarli in modo responsabile per promuovere il riutilizzo sostenibile delle risorse materiali. Gli utenti residenziali sono invitati a contattare il rivenditore presso il quale hanno acquistato il prodotto, o l'ufficio locale preposto, per richiedere le informazioni relative alla raccolta differenziata e al riciclaggio di questo tipo di prodotto. Gli utenti aziendali sono invitati a contattare il proprio fornitore e verificare i termini e le condizioni del contratto d'acquisto. Questo prodotto e i suoi accessori elettronici non devono essere smaltiti insieme agli altri rifiuti commerciali.	[Italiano]
	Pareiza atbrīvošanas no šīs izstrādājuma (Elektrisko un elektronisko iekārtu atkritumi) (Ir spēkā valstīs, kurās ir atsevišķas atkritumu savākšanas sistēmas) Šis apzīmējums, kas redzams uz izstrādājuma, papildpiederumiem vai dokumentācijā, norāda, ka no izstrādājuma un tā elektroniskajiem papildpiederumiem (piem., lādētāja, austiņu, USB vada) kalpošanas laika beigās nedrīkst atbrīvoties kopā ar citiem mājaiemniecības atkritumiem. Lai novērstu vides un cilvēku veselībai iespējamo kaitējumu, kas ir saistīts ar nekontrolējamu atkritumu izvešanu, iepriekšminētie priekšmeti jānosūta citiem atkritumiem un jāpārstrādā, lai sekmētu materiālo resursu atbilstošu atkārtotu lietošanu. Mājasaimniecības lietotājiem jāpasāk pasākumi, lai saņemtu informāciju par vietu un veidu, kādā var nodrošināt vides draudzīgu šīs izstrādājuma atbilstošu pārstrādi. Rūpnieciskajiem lietotājiem jāpasāk pasākumi, lai iegādātos un jāpārbauda pirkuma līguma nosacījumi. Šo izstrādājumu un tā elektroniskos papildpiederumus nedrīkst sajaukt ar citiem rūpnieciskajiem atkritumiem.	[Latviešu]
	Kaip tinkamai šalinti šį gaminį (elektros & elektronikos įrangos atliekas) (Taikoma šalyse su atskiromis surinkimo sistemomis.) Šis ant gaminio, priedų ar literatūroje pateiktas žymuo nurodo, kad pasibaigus gaminio ir elektroninių jo priedų (pvz., kroviklio, ausinių, USB laido) tinkamumo naudoti laikui nederėtų jų išmesti su kitomis buitinėmis atliekomis. Siekiami išvengti dėl nekontroliuojamo atliekų šalinimo galimos žalos aplinkai arba žmonių sveikatai ir skatindami antrinių žaliavų panaudojimą aplinkai tausoti, atskirti juos nuo kitų rūšių atliekų ir atiduokite perdirbti. Informacijos, kur ir kaip pristatyti šį gaminį, kad jis, tausoiant aplinką, būtų perdirbtas, būtinaį vartotojų turėtų kreiptis į parduotuvę, kurioje įsigijo, arba į vietos valdžios įstaigą. Komerciniai naudotojai turėtų kreiptis į savo tiekėją ir peržiūrėti bendrasias pirkimo sutarties sąlygas. Šio gaminio ir elektroninių jo priedų negalima dėti su išmestomis šalinti komercinėmis atliekomis.	[Lietuvių kalba]
	Toote õige kasutuselt kõrvaldamine (elektri- ja elektrooniliste seadmete jäätmed) (Kehtib eraldi kogumissüsteemidega riikides) See tähis tootel, lisatarkistel või dokumentidel näitab, et toodet ja selle elektroonilisi lisatarkistaid (nt laadit, peakomplekti, USB-kaabli) ei tohi kasutajaga lõppedes kasutuselt kõrvaldada koos muude majapidamisjätmetega. Selleks, et vältida jäätmete kontrollimatu kõrvaldamisega seotud võimaliku kahju tekitamist keskkonnale või inimeste tervisele ning edendada materiaalseid vahendeid säästvat teaskasutust, eraldage need esemed muudest jäätmetest ja suunake taasinglusse. Kodukasutajad saavad teavet keskkonnoahutu ringlusevõtu paikade ja viiside kohta kas toote müüjal või kohalikest keskkonnaametist. Ettevõteted peaksid ühendust võtma tamajaga ning kontrollima ostulepingu tingimusi ja sätteid. Seada toodet ja selle elektroonilisi lisatarkistaid ei tohi panna muude kõrvaldamiseks mõeldud kaubandusjätmete hulka.	[Eesti]

	<p>Eliminimi i këti produkti në mënyrën e duhur (hedhja e pajisejeve elektrike dhe elektronike) (Zbatohet në shtete me sisteme të ndara grumbullimi)</p> <p>Kjo shenjë në produkt, pajisjet ndihmëse ose literatura tregojnë se produkti dhe pajisjet e tij ndihmëse elektronike (p.sh. ngarkuesi, kufjet, kabllloja USB) pasi e kanë mbaruar funksionin e tyre, nuk duhen hedhur bashkë me mbeturinat e tjera të shtëpisë. Për të parandaluar dëmet e mundshme ndaj mjedisit ose shëndetit njerëzor nga hedhja e pakontrolluar e mbeturinave, ndajni këto pajisje nga llojet e tjera të mbeturinave dhe riciklojini në mënyrë të përgjegjshme për të ruotur ripërdorimin e qëndrueshëm të burimeve materiale. Përdoruesit shtetëpiakë duhet të kontaktojnë me shitësin e pakicës ku kanë blerë produktin ose autoritetin vendor për hollësi se ku dhe si mund t'i dërgojnë këto pajisje për riciklim të sigurt mjedisor. Përdoruesit e kompanive duhet të kontaktojnë furnitorin e tyre dhe të kontrollojnë kushtet dhe afatet e kontratës së blerjes. Ky produkt dhe pajisjet e tjera ndihmëse nuk duhet të përzihen me mbeturinat të tjera tregtare për eliminim.</p>
	<p>Правило отстранување на овој производ (отстранување на електрична & електронска опрема) (се однесува на државите со одделни системи за отстранување на отпадници)</p> <p>Oваа ознака на производot, galvaniziraniya ili literaturata posochuva дека производot i negovata elektroniska dopolnitelna oprema (na pr. polnach, slushalki so mikrofon, USB kabl) ne treba da se odstranat zaedno so ostatniyot otpad od domakinstvoto na krajot od rabotniyot vek. Za da se sprechi mozna sheta vrz okolinata ili chovecheto zdravje od nekontrolirano odstranuvanje na otpad, ve molime oddelgete gi ovie predmeti od drugite vidovi na otpad i reciklirajte gi za da promovirate povtorno koristenje na materijalite. Korisnicite od domakinstvata bi trebalo da se obratat do mestoto na kupuvanje ili do lokalnata vladina kancelarija za detalni opku toa kade i kako ke mojat da gi odnesat ovie predmeti na bezbedno recikliranje. Delovnite korisnici treba da se obratat do svojt nabavuvach i da gi proverat uslovite i odredbite od dogovорот za kupuvanje. Ovoj proizvod i negovata elektroniska dopolnitelna oprema ne treba da se odstranuva zaedno so drugite komercijalni vidovi na otpad.</p>
	<p>Correct disposal of batteries in this product (Applicable in countries with separate collection systems)</p> <p>This marking on the battery, manual or packaging indicates that the batteries in this product should not be disposed of with other household waste at the end of their working life. Where marked, the chemical symbols Hg, Cd or Pb indicate that the battery contains mercury, cadmium or lead above the reference levels in EC Directive 2006/66. If batteries are not properly disposed of, these substances can cause harm to human health or the environment. To protect natural resources and to promote material reuse, please separate batteries from other types of waste and recycle them through your local, free battery return system.</p>
	<p>Elimination des piles de ce produit (Applicable dans les pays pratiquant la collecte sélective de déchets)</p> <p>Le symbole présent sur le manuel, l'emballage ou les piles indique que celles-ci ne doivent pas être éliminées en fin de vie avec les autres déchets ménagers. L'indication éventuelle des symboles chimiques Hg, Cd ou Pb signifie que la pile ou l'accumulateur contient des quantités de mercure, de cadmium ou de plomb supérieures aux niveaux de référence stipulés dans la directive CE 2006/66. Si les piles ne sont pas correctement éliminées, ces substances peuvent porter préjudice à la santé humaine ou à l'environnement. Afin de protéger les ressources naturelles et de favoriser la réutilisation du matériel, veillez à séparer les piles des autres types de déchets et à les recycler via votre système local de collecte gratuite des piles et accumulateurs.</p>
	<p>Correcta eliminación de las pilas de este producto (Aplicable en países con sistemas de recogida selectiva)</p> <p>Esta marca en las pilas, el manual o el embalaje indica que las pilas de este producto no se deben desechar junto con la basura doméstica al término de su vida útil. Cuando está indicado, los símbolos químicos Hg, Cd o Pb indican que las pilas contienen mercurio, cadmio o plomo que superan los niveles de referencia de la directiva CE 2006/66. Si las pilas no se eliminan adecuadamente estas sustancias pueden causar daños a la salud humana y al medio ambiente. Para proteger los recursos naturales y promover la reutilización de los materiales, separe las pilas de otros tipos de residuos domésticos y reciclelas en su sistema local de recogida gratuita de pilas.</p>
	<p>Eliminação correcta das pilhas deste produto (Aplicável em países com sistemas de recolha separada.)</p> <p>Este símbolo, quando presente na pilha, no manual ou na embalagem, indica que as pilhas deste produto não devem ser eliminadas juntamente com os resíduos domésticos no fim da sua vida útil. Quando assinalados, os símbolos químicos Hg, Cd ou Pb indicam que a pilha contém mercúrio, cádmio ou chumbo acima dos níveis de referência na Directiva CE 2006/66. Se as pilhas não forem eliminadas de modo adequado, estas substâncias podem prejudicar a saúde humana ou o ambiente. De modo a proteger os recursos naturais e a promover a reutilização dos materiais, separe as pilhas de outros tipos de resíduos e recicle-as através do seu sistema gratuito de devolução de pilhas local.</p>
	<p>Ustrezno odstranjevanje baterij v tem izdelku (Velja za države z ločenimi zbiralnimi sistemi)</p> <p>Ta oznaka na bateriji, priročniku ali embalaži pomeni, da baterij v tem izdelku po koncu njihove življenjske dobe ni dovoljeno odlagati skupaj z drugimi gospodinjstskimi odpadki. Če so navedeni kemični simboli Hg, Cd ali Pb, to pomeni, da količina živega srebra, kadmija ali svinca v bateriji presega količino, ki je priporočena v direktivi ES 2006/66. Če baterije niso pravilno odstranjene, lahko te snovi škodujejo človekovemu zdravju ali okolju. Da priporočite k varovanju naravnih virov in ponovni uporabi materialov, baterije ločite od drugih odpadkov in jih reciklirate prek brezplačnega lokalnega sistema za vračilo baterij.</p>

[Shqip]

[Македонски]

[English]









[Français]

[Español]

[Português]

[Slovenščina]

	<p>Bu üründeki pilleri doğru şekilde elden çıkarma (Ayn toplama sistemleri olan ülkeler içindir)</p> <p>Pil, kılız veya paket üzerinde gösterilen bu işaret, bu üründeki pillerin kullanımı süresi sonunda diğer ev atıkları ile birlikte atılmaması gerektiğini belirtir. Belirtilmediği durumda, Hg, Cd veya Pb kimyasal sembollerini pilin EC Direktiği 2006/66'daki seviyelere göre yüksek civa, kadmium ve kurşun içerdiğini gösterir. Piller doğru şekilde elden çıkarılmazsa, bu maddeler insan sağlığına ya da çevreye zarar verebilir. Doğal kaynakları korumak ve malzeme yeniden kullanımını desteklemek için, lütfen pilleri diğer atık türlerinden ayrı ve bölgenizdeki boş pil geri dönüş sistemi ile geri döndürünüz.</p>	[Türkçe]
	<p>A termékhez tartozó akkumulátorok megfelelő ártalmatlanításra (A szelektív gyűjtőrendszerekkel rendelkező országokban alkalmazandó.)</p> <p>Az akkumulátoron, a kézikönyvön vagy a csomagoláson szereplő jelzés arra utal, hogy hasznos élettartama végén a terméket nem szabad egyéb háztartási hulladékkal együtt kidobni. Ahol szerepel a jelzés, a Hg, Cd vagy Pb kémiai elemjelölések arra utalnak, hogy az akkumulátor az EK 2006/66 számú irányelvben rögzített referenciaszintet meghaladó mennyiségű higanyt, kadmiumot vagy ólmot tartalmaz. Az akkumulátorok nem megfelelő kezelése esetén ezek az anyagok veszélyt jelenthetnek az egészségre vagy a környezetre. A természeti erőforrások megővése és az anyagok újrafelhasználásának ösztönzése érdekében, kérjük, különítse el az akkumulátorokat a többi hulladéktól, és vigye vissza őket a helyi, ingyenes akkumulátorleadó helyre.</p>	[Magyar]
	<p>Pravidlawa užitizacija baterij užívaných wraz z produktem (Dotyčný krajův rozstajajících z oddělných systémů segregací odpadů).</p> <p>Označením umiestnené na batérii, inštrukcii lub opakovaniu uskazuje, že po uplynutí okresu užítkovania batérii produktu nie nalezú usuwak z inými odpadami pochádzajúcimi z gospodarstw domowych. Chemiczne symbole Hg, Cd lub Pb wskazują, że bateria zawiera rtęć, kadm lub ołów w ilościach przekraczających poziom ustalony w dyrektywie Komisji Europejskiej 2006/66. W przypadku nieprawidłowej užitizacji baterii substancje te mogą stanowić zagrożenie dla zdrowia człowieka lub dla środowiska. Aby chronić zasoby naturalne oraz promować ponowne wykorzystywanie materiałów, należy oddzielić baterie od innych odpadów i užitizować je, korzystając z lokalnego, bezpłatnego systemu zwrotu baterii.</p>	[Polski]
	<p>Σωστή απόρριψη των μπαταριών αυτού του προϊόντος (Ισχύει για τις χώρες που διαθέτουν συστήματα ξεχωριστής συλλογής)</p> <p>Αυτή η σήμανση πάνω στην μπαταρία, στο εγχειρίδιο ή στη συσκευασία υποδεικνύει ότι οι μπαταρίες που περιέχονται σε αυτό το προϊόν δεν πρέπει να απορριπτόνται μαζί με άλλα οικιακά απόβλητα στο τέλος του κύκλου ζωής τους. Όπου υπάρχει η σχετική επισήμανση, τα σύμβολα των χημικών στοιχείων Hg, Cd ή Pb υποδεικνύουν ότι η μπαταρία περιέχει υδράργυρο, κάδμιο ή μόλυβδο σε επίπεδα που υπερβαίνουν τα επίπεδα αναφοράς της Οδηγίας 2006/66 της Ε.Κ. Αν οι μπαταρίες δεν απορριφθούν σωστά, αυτές οι ουσίες μπορεί να βλάψουν τη δημόσια υγεία ή το περιβάλλον. Για να προστατέψετε τους φυσικούς πόρους και να ενισχύσετε την προσπάθεια επαναχρησιμοποίησης των υλικών, διαχωρίστε τις μπαταρίες από τους άλλους τύπους αποβλήτων και ανακυκλώστε τις μέσω του τοπικού συστήματος δωρεάν επιστροφής μπαταριών.</p>	[Πολσκι]
	<p>Правилно изхвърляне на батериите в този продукт (Приложимо в страни със системи за разделно събиране на отпадъци)</p> <p>Тази маркировка на батерията, ръководството или опаковката показва, че батериите на продукта не трябва да се изхвърлят с битовия отпадък в края на живота им. Където е маркирано, химическите символи Hg, Cd или Pb показват, че батерията съдържа живак, кадмий и олово над препоръчаните стойности в Директива на ЕС 2006/66. Ако батериите не се изхвърлят правилно, тези вещества могат да причинят вреда на човешкото здраве и околната среда. За да се предпазва околната среда и да се стимулира рециклирането, отделяйте батериите от други типове отпадък и ги рециклирайте в местните центрове за връщане на батерии.</p>	[Ελληνική]
	<p>Pravilno odlaganje baterija iz ovog proizvoda (Primjenjivo u državama sa sustavima odvojenog prikupljanja otpada)</p> <p>Ova oznaka na bateriji, priručniku ili pakiranju označava da se baterija u ovom proizvodu na kraju vijeka trajanja ne smije odlagati s ostalim kućanskim otpadom. Kemijski simboli Hg, Cd i Pb na oznakama govore da baterija sadrži razine žive, kadmija ili olova više od referentnih razina u Direktivi EZ 2006/66. Ako se baterije ne odlože na pravilan način, te tvari mogu naškoditi zdravlju ljudi i okolišu. Radi zaštite prirodnih resursa i promicanja ponovnog korištenja sirovina, baterije odvojite od ostalog otpada i reciklirajte ih u sklopu lokalnog sustava besplatnog vraćanja baterija.</p>	[Български]
	<p>Správná likvidace baterií v tomto výrobku (Platí v zemích se zavedenými systémy třídění odpadu)</p> <p>Toto označení na baterii, příručce nebo na obalu znamená, že by baterie na konci své životnosti neměla být likvidována společně s jiným domovním odpadem. Označení chemickými symboly Hg, Cd nebo Pb znamená, že baterie obsahuje vyšší úroveň rtuti, kadmia nebo olova než určuje směrnice ES 2006/66. Pokud nebudou baterie vhodné zlikvidovány, tyto látky mohou poškodit zdraví nebo životní prostředí. V zájmu ochrany přírodních zdrojů a opětovného použití materiálů vás žádáme, abyste oddělili baterie od ostatních typů odpadu a recyklovali je v rámci místního systému recyklace baterií.</p>	[Hrvatski]
	<p>Správná likvidácia batérií v tomto zariadení (Platné v krajinách so systémom separovaného zberu)</p> <p>Toto označenie na batérii, príručke alebo balení indkuje, že batérie v tomto zariadení by sa po skončení životnosti nemali likvidovať s iným komunálnym odpadom. Ak sú označené, chemické symboly Hg, Cd alebo Pb naznačujú, že batéria obsahuje ortuť, kadmium alebo olovo, ktoré presahuje referenčnú hladinu v norme ES 2006/66. Ak sa batérie správne nelikvidujú, tieto látky môžu škodiť ľudskému zdraviu alebo životnému prostrediu. Aby sa chránili prírodné zdroje a podporovalo sa opätovné používanie materiálov, oddelujte batérie od iného typu odpadu a recyklujte ich prostredníctvom miestneho bezplatného systému vrátenia batérií.</p>	[Čeština]
	<p>Správná likvidácia batérií v tomto zariadení (Platné v krajinách so systémom separovaného zberu)</p> <p>Toto označenie na batérii, príručke alebo balení indkuje, že batérie v tomto zariadení by sa po skončení životnosti nemali likvidovať s iným komunálnym odpadom. Ak sú označené, chemické symboly Hg, Cd alebo Pb naznačujú, že batéria obsahuje ortuť, kadmium alebo olovo, ktoré presahuje referenčnú hladinu v norme ES 2006/66. Ak sa batérie správne nelikvidujú, tieto látky môžu škodiť ľudskému zdraviu alebo životnému prostrediu. Aby sa chránili prírodné zdroje a podporovalo sa opätovné používanie materiálov, oddelujte batérie od iného typu odpadu a recyklujte ich prostredníctvom miestneho bezplatného systému vrátenia batérií.</p>	[Slovenčina]

	<p>Casarea corectă a bateriilor din acest produs (Aplicabil în țările cu sisteme de colectare separată)</p> <p>Acest marcaj, aplicat pe baterie sau pe ambalaj sau inclus în documentație, indică faptul că bateriile din acest produs nu trebuie casate împreună cu alte deșeuri menajere la sfârșitul duratei de utilizare. Acolo unde sunt marcate, simbolurile chimice Hg, Cd sau Pb indică faptul că bateria conține mercur, cadmiu sau plumb peste nivelurile de referință specificate de Directiva CE 2006/66. Dacă bateriile nu sunt casate corespunzător, aceste substanțe pot afecta sănătatea umană sau mediul înconjurător. Pentru a proteja resursele naturale și a promova reutilizarea materialelor, vă rugăm să separați bateriile de alte tipuri de deșeuri și să le recoltați prin intermediul sistemului local gratuit de colectare a bateriilor.</p>	[Română]
	<p>Pravilno odlaganje baterija iz ovog uređaja (Primenjuje se u zemljama sa odvojenim sistemima za prikupljanje)</p> <p>Ova oznaka na bateriji, u priručniku ili na uređaju označava da se baterije iz ovog uređaja ne smeju odlagati sa ostalim kućnim otpadom nakon isteka radnog veka. Ukoliko postoji oznaka hemijskih simbola Hg, Cd ili Pb, to znači da baterija sadrži količinu žive, kadmijuma ili olova koja prekoračuje referentni nivo iz direktive 2006/66 Evropske komisije. Ako se baterije ne odlože na odgovarajući način, te supstance mogu da budu štetne po zdravlje ljudi ili po životnu okolinu. Radi zaštite prirodnih resursa i podsticanja recikliranja materijala, odvojite baterije od drugih vrsta otpada i predajte ih na reciklažu putem lokalnog, besplatnog sistema za prikupljanje baterija.</p>	[Srpski]
	<p>Ordnungsgemäße Entsorgung der Batterien dieses Produkts (Anwendbar in Ländern mit Systemen zur getrennten Sammlung von Wertstoffen).</p> <p>Diese Kennzeichnung auf der Batterie, dem Handbuch oder der Verpackung bedeutet, dass die Batterie am Ende ihrer Lebensdauer nicht im normalen Hausmüll entsorgt werden darf. Wenn die Batterie mit den chemischen Symbolen Hg, Cd oder Pb gekennzeichnet ist, liegt der Quecksilber-, Cadmium- oder Blei-Gehalt der Batterie über den in der EG-Richtlinie 2006/66 festgelegten Referenzwerten. Wenn Batterien nicht ordnungsgemäß entsorgt werden, können sie der menschlichen Gesundheit bzw. der Umwelt schaden. Zum Schutz der natürlichen Ressourcen und zur Förderung der Wiederverwertung von Materialien trennen Sie die Batterien von anderem Müll und führen Sie sie in Ihrem örtlichen Recyclingsystem zu.</p>	[Deutsch]
	<p>Juiste afvoer van de batterijen in dit product (Van toepassing in landen met aparte inzamelsystemen)</p> <p>Wanneer deze markering op de batterij, de handleiding of de verpakking wordt weergegeven, geeft dit aan dat de batterijen in dit product aan het einde van de levensduur niet samen met het gewone huishoudelijke afval mogen worden afgevoerd. Wanneer u de chemische symbolen Hg, Cd of Pb ziet, betekent dit dat de batterij respectievelijk kwik, cadmium of lood boven de referentieniveaus in EU-richtlijn 2006/66 bevat. Als batterijen niet op de juiste wijze worden afgevoerd, kunnen deze stoffen schade aanrichten aan het milieu of de menselijke gezondheid. Om de natuurlijke hulpbronnen te beschermen en hergebruik van materiaal te bevorderen, moet u batterijen scheiden van andere soorten afval en deze via uw plaatselijke, gratis batterij-inzamelsysteem recyclen.</p>	[Nederlands]
	<p>Korrekt avfallshantering av batterierna i produkten (Tillgängligt i länder med separata insamlingsystem)</p> <p>Märkningen på batteriet, bruksanvisningen eller förpackningen anger att batteriet i den här produkten inte får slängas bland hushållssoporna vid livslust. Om märkning med de kemiska symbolerna Hg, Cd eller Pb finns anger det att batteriet innehåller kvicksilver, kadmium eller bly som överskrider referensvärdena enligt EU-direktiv 2006/66. Om batterierna inte avfallshandteras på rätt sätt kan de orsaka skador på miljön och på den mänskliga hälsan. För att skydda våra naturresurser och främja återvinning ska batterierna lämnas till det lokala batteriinsamlingssystemet.</p>	[Svenska]
	<p>Korrekt bortskaffelse af batterierne i dette produkt (Gælder i lande med separate indsamlingsystemer)</p> <p>Mærket på batteriet, dokumentationen eller emballagen betyder, at batterierne i dette produkt efter endt levetid ikke må bortskaffes sammen med andet husholdningsaffald. Mærkning med de kemiske symboler Hg, Cd eller Pb betyder, at batteriet indeholder kviksølv, cadmium eller bly over grænseværdiserne i EF-direktiv 2006/66. Hvis batterierne ikke bortskaffes korrekt, kan disse stoffer være skadelige for menneskes helbred eller for miljøet. For at beskytte naturens ressourcer og fremme genbrug, skal batterier holdes adskilt fra andre typer affald og genanvendes via dit lokale, gratis batteriretursystem.</p>	[Dansk]
	<p>Kaste batteriene i produktet på riktig måte (Gjelder i land med avfallsortering)</p> <p>Dette merket på produktet, veiledningen eller emballasjen indikerer at batteriene i dette produktet ikke skal kastes som vanlig husholdningsavfall når det ikke lenger er i bruk. Der det er merket, angir de kjemiske symbolene Hg, Cd eller Pb at batteriet inneholder kvikksølv, kadmium eller bly over grenseverdiene i EF-direktiv 2006/66. Hvis batteriene ikke avhendes på riktig måte, kan innholdet skade miljøet eller menneskers helse. For å beskytte naturressurser og fremme gjenbruk av materialer må du skille batterier fra andre typer avfall og resirkulere dem gjennom det lokale gratisystemet for batteriretur.</p>	[Norsk]
	<p>Akkujen ja paristojen oikeanlainen hävittäminen (Koskee maita, joissa on erilliset keräysjärjestelmät.)</p> <p>Jos akkua tai paristosta, käyttöoppaassa tai pakkauksessa on tämä merkki, se tarkoittaa, että akkuja ja paristoja ei saa hävittää kotitalousjätteen mukana, kun ne tulevat elinkaarensa päähän. Kemiallinen symboli Hg, Cd tai Pb ilmaisee, että akku tai paristo sisältää ehohepa, kadmiumia tai lyijyä yli Euroopan yhteisön direktiivin 2006/66 viiterajojen. Jos akkuja ja paristoja ei hävitetä oikein, nämä aineet voivat olla haitallisia ihmisten terveydelle tai ympäristölle. Erottele akut ja paristot muista jätteistä ja kierrätä ne paikallista, ilmaista akkujen kierrätysjärjestelmää käyttäen, jotta voitaisi suojella luontoa ja osallistua kierrätykseen.</p>	[Suomi]

	<p>Corretto smaltimento delle batterie utilizzate in questo prodotto (Applicabile nei paesi con sistemi di raccolta differenziata)</p> <p>Questo contrassegno posto sulla batteria, sul manuale o sull'imballaggio, indica che le batterie contenute in questo prodotto non devono essere smaltite insieme ai rifiuti domestici una volta esauste. Laddove presenti, i simboli chimici Hg, Cd o Pb indicano che le batterie contengono mercurio, cadmio o piombo sopra i limiti stabiliti nell'ambito della Direttiva CE 2006/66. Se le batterie non vengono smaltite in modo corretto, tali sostanze possono causare danni alla salute o all'ambiente. Per proteggere le risorse naturali e promuovere il riutilizzo dei materiali, separare le batterie dagli altri rifiuti e riciclarle utilizzando il sistema locale gratuito di ritiro delle batterie esauste.</p>
	<p>Pareiza atbrīvošanās no izstrādājuma baterijām (Iz spēkā valstīs, kurās ir atveišķas atkritumu savākšanas sistēmas)</p> <p>Šīs baterijas, rokasgrāmatas vai iepakojuma marķējums norāda, ka izstrādājuma baterijas to ekspluatācijas laika beigās nedrīkst izmest kopā ar citiem mājāsaimniecības atkritumiem. Marķējumi ar ķīmiskajiem simboliem Hg, Cd vai Pb norāda, ka baterijas dzīvsudraba, kadmija vai svina daudzums pārsniedz Direktīvā 2006/66/EK norādītos līmeņus. Ja no baterijām neatbrīvojas atbilstoši nosacījumiem, šīs vielas var radīt kaitējumu cilvēku veselībai un vidi. Lai aizsargātu dabas resursus un veicinātu materiālu atbilstošu izmantošanu, lūdzu, atdaliet baterijas no cita veida atkritumiem un nododiet pārstrādei, izmantojot vietējo bezmaksas bateriju savākšanas sistēmu.</p>
	<p>Kaip tinkamai šalinti šio gaminio maitinimo elementus (Išalkoma šalysė su atskiromis surinkimo sistemomis.)</p> <p>Šis ant maitinimo elemento, instrukcijoje arba ant pakuotės pateikiamas žymuo nurodo, kad pasibaigus maitinimo elementų tinkamumo naudoti laikui nederėtų jų išmesti su kitomis buitinėmis atliekomis. Jei maitinimo elementai pažymėti cheminių elementų Hg, Cd ar Pb sutartiniais ženklais, vadinasi, maitinimo elementų sudėtyje yra didesnis nei EB direktyvoje 2006/66 nurodytas atskaitinis gyvsidabrio, kadmio ar švino kiekis. Netinkamai pašalinti maitinimo elementai gali sukelti žalą aplinkai ir žmogaus sveikatai. Siekiami apsaugoti gamtinius išteklius ir skatinti pakartotinį medžiagų panaudojimą, atskirkite maitinimo elementus nuo kitų rūšių atliekų ir atiduokite juos perdirbti į vietinį nemokamo maitinimo elementų surinkimo punktą.</p>
	<p>Selles tootes olevate patareide õigesti kõrvaldamine (Kehtib eraldi kogumissüsteemidega riikides)</p> <p>See tähtis patarei, kasutusjuhendil või pakendil näitab, et patareisid ei tohi kasutusaja lõppedes kasutusest kõrvaldada koos muude majapidamisjäätmetega. Keemilised sümbolid Hg, Cd või Pb tähistavad viitavad sellele, et patarei sisaldab rohkem elavhõbedat, kaadmiumi või pliid, kui EÜ direktiiviga 2006/66 lubatud. Kui selliseid patareisid ei kõrvaldata ettenähtud viisil, kujutavad need ohtu inimeste tervisele või keskkonnale. Looduse kaitsmiseks ja materjalide taaskasutuse edendamiseks eraldage patareid muudest olmejäätmetest ja viige need lähimasse patareide kogumispunkti.</p>
	<p>Eliminimi nē mēnyrēn e duhur i baterivē tē produktit (Zbatohet nē shtete me sisteme tē ndara grumbulimī)</p> <p>Ky shēnīm mbi bateri, mbi manual ose mbi ambalazh tregon qē bateritē nē kētē produkt, pasi kanē mbaruar funksionin e tyre, nuk duhet tē hidhen bashkē me mbeturinat e tjera tē shtēpisē. Aty ku shēnohen, simbolet kimike Hg, Cd ose Pb tregojnē se bateria pēmban merkur, kadmium ose plumb mbi nivelet e referuarā nē Direktivēn e KE-sē 2006/66. Nēse bateritē nuk eliminohen siq duhet, kēto substanca mund tē dēmtojnē shēndotin e njeriut ose ambientin. Pēr tē mbrojtur burimet natyore dhe pēr tē nxitur ripērdorimin e materialeve, ndajni bateritē nga lojet e tjera tē mbeturinave dhe rikiclojini nēpērmjet sistemit vendas dhe falas tē kthimit tē baterive.</p>
	<p>Правилно отстранување на батериите од овој производ (се однесува на државите со одделни системи за отстранување на отпадоци)</p> <p>Оваа ознака на батеријата, прирачникот или пакувањето посочува дека батериите од овој производ не треба да се отстранат заедно со останатиот отпад од домаќинството на крајот од работниот век. Ознаките за хемиски симболи Hg, Cd или Pb посочуваат дека батеријата содржи жива, кadmium или олово над референтните нивоа од EC Directive 2006/66. Доколку батериите не се отстранат правилно, овие супстанции можат да предизвикаат штети на човековото здравје или опкружувањето. За заштита на природните ресурси и промовирање на повторната употреба на материјалите, одделете ги батериите од останатите видови на отпад и рециклирајте ги со помош на бесплатниот локален систем за рециклирање на батерии.</p>

Contact SAMSUNG WORLD WIDE

If you have any questions or comments relating to Samsung products, please contact the SAMSUNG customer care centre.

Country	Customer Care Centre 	Web Site	Warranty period
AUSTRIA	0800 - SAMSUNG (0800 - 7267864)	www.samsung.com/at/support	1 Year
BELGIUM	02-201-24-18	www.samsung.com/be/support (Dutch) www.samsung.com/be_fr/support (French)	2 Years
BOSNIA	051 331 999	www.samsung.com/support	
BULGARIA	07001 33 11 , sharing cost	www.samsung.com/bg/support	1 Year
CROATIA	062 726 786	www.samsung.com/hr/support	1 Year
CZECH	800 - SAMSUNG (800-726786) Samsung Electronics Czech and Slovak, s.r.o. V Parku 2343/24, 148 00 - Praha 4	www.samsung.com	2 Years
DENMARK	70 70 19 70	www.samsung.com/dk/support	2 Years
FINLAND	030-6227 515	www.samsung.com/fi/support	2 Years
FRANCE	01 48 63 00 00	www.samsung.com/fr/support	1 Year
GERMANY	0180 6 SAMSUNG bzw. 0180 6 7267864* [HHP] 0180 6 M SAMSUNG bzw. (*0,20 €/Anruf aus dem dt. Festnetz, aus dem Mobilfunk max. 0,60 €/Anruf)	www.samsung.com/de/support	1 Year
CYPRUS	8009 4000 only from landline, toll free	www.samsung.com/gr/support	1 Year
GREECE	80111-SAMSUNG (80111 726 7864) only from land line (+30) 210 6897691 from mobile and land line		1 Year
HUNGARY	0680SAMSUNG (0680-726-786) 0680PREMIUM (0680-773-648)	http://www.samsung.com/hu/support	1 Year
ITALIA	800-SAMSUNG (726-7864) [HHP] 800.Msamsung (800.67267864)	www.samsung.com/it/support	2 Years
LUXEMBURG	261 03 710	www.samsung.com/support	1 Year
MONTENEGRO	020 405 888	www.samsung.com/support	

Country	Customer Care Centre 	Web Site	Warranty period
SLOVENIA	080 697 267 090 726 786	www.samsung.com/si/support	1 Year
NETHERLANDS	0900-SAMSUNG (0900-7267864) (€ 0,10/Min)	www.samsung.com/nl/support	2 Years
NORWAY	815 56480	www.samsung.com/no/support	2 Years
POLAND	0 801-172-678* lub +48 22 607-93-33 ** [HHP] 0 801-672-678* lub +48 22 607-93-33** *(całkowity koszt połączenia jak za 1 impuls według taryfy operatora) ** (koszt połączenia według taryfy operatora)	www.samsung.com/pl/support	1 Year
PORTUGAL	808 20 7267	www.samsung.com/pt/support	2 Years
ROMANIA	08008 SAMSUNG (08008 726 7864) TOLL FREE No.	www.samsung.com/ro/support	1 Year
SERBIA	011 321 6899	www.samsung.com/rs/support	2 Years
SLOVAKIA	0800 - SAMSUNG (0800-726 786)	www.samsung.com/sk/support	2 Years
SPAIN	0034902172678 [HHP] 0034902167267	www.samsung.com/es/support	2 Years
SWEDEN	0771 726 7864 (SAMSUNG)	www.samsung.com/se/support	2 Years
SWITZERLAND	0848 726 78 64 (0848-SAMSUNG)	www.samsung.com/ch/support (German) www.samsung.com/ch_fr/support (French)	1 Year
U.K	0330 SAMSUNG (7267864)	www.samsung.com/uk/support	1 Year
EIRE	0818 717100	www.samsung.com/ie/support	1 Year
LITHUANIA	8-800-77777	www.samsung.com/lt/support	2 Years
LATVIA	8000-7267	www.samsung.com/lv/support	2 Years
ESTONIA	800-7267	www.samsung.com/ee/support	2 Years
TURKEY	444 77 11	www.samsung.com/tr/support	1 Year